

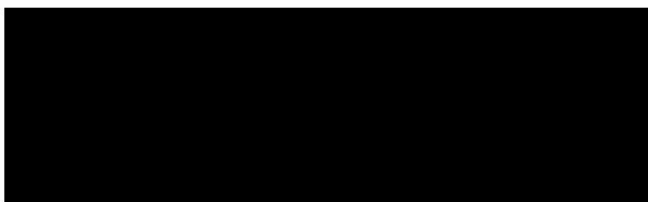

<b>OZNÁMENÍ ZMĚNY OPŽP</b>		číslo OZ: 01		
Zhotovitel:	SDRUŽENÍ KASTEN-EMH POLIKLINIKA NERATOVICE, Větrná 145, 277 11 Neratovice, Byškovice			
Investor:	Město NERATOVICE Kojetická 1028, 277 11 Neratovice	Datum: 19.5.2023		
Název akce: „Poliklinika Urxova Neratovice“				
Způsob odeslání / předání datum:	poštou <input type="checkbox"/>	e-mailem <input type="checkbox"/>	faxem <input type="checkbox"/>	osobně <input checked="" type="checkbox"/>
Odkazy na	specifikaci:			
	na výkresy:			
	na rozpočtové podklady:			
	na jinou část smlouvy:			
<b>Předmět změny: Zemní práce a pilotovací pláň</b>				
<b>Popis a zdůvodnění změny:</b>				
Na základě posudku geologa k docílení požadované únosnosti zeminy 35 MPa, bylo nutné odtěžit, odvézt a uložit na skládku 0,5 m stávající zeminy v celé ploše objektu a nahradit jí v totožném rozsahu štěrkodrtí po částech hutněnou na požadovanou únosnost 35 MPa.				
Provedení odvětrání radonu pod základovou deskou z drenážních trubek, které nebylo součástí SoD.				
Provedení chybějících 3ks pilot z důvodu chybné projektové dokumentace.				
Důvod vícepráce / méněpráce:				
<i>Zde jednoznačně uvést vazbu na zákon 134/2016 o zadávání veřejných zakázek. Zvláště pak § 222, změna závazku ze smlouvy na veřejnou zakázku.</i>				
odstavec 4, § 222 <input type="checkbox"/>	odstavec 5, § 222 <input type="checkbox"/>	odstavec 6, § 222 <input type="checkbox"/>	odstavec 7, § 222 <input type="checkbox"/>	
Oznámení vydává: SDRUŽENÍ KASTEN-EMH POLIKLINIKA NERATOVICE				



**Stanovisko technického dozoru stavby:**



**Stanovisko projektanta stavby:**

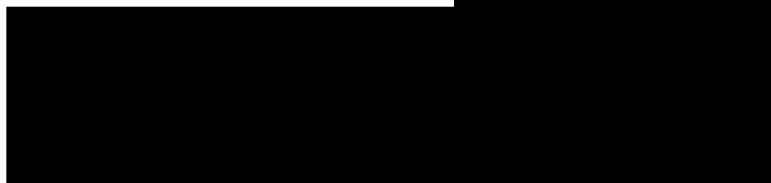

**Stanovisko energetického specialisty:**

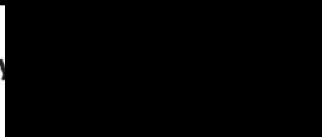

**Příloha:**



<b>ZMĚNOVÝ LIST OPŽP</b>		číslo ZL: 01
Zhotovitel:	SDRUŽENÍ KASTEN-EMH POLIKLINIKA NERATOVICE, Větrná 145, 277 11 Neratovice, Byškovice	
Změnový list vystavil:	[REDAKCE]	
Datum:	19.5.2023	
<b>Předmět změny: Zemní práce a pilotovací pláň</b>		
<b>Popis a zdůvodnění změny:</b>		
Na základě posudku geologa k docílení požadované únosnosti zeminy 35 MPa, bylo nutné odtěžit, odvézt a uložit na skládku 0,5 m stávající zeminy v celé ploše objektu a nahradit ji v totožném rozsahu štěrkodrtí po částech hutněnou na požadovanou únosnost 35 MPa.		
Provedení odvětrání radonu pod základovou deskou z drenážních trubek, které nebylo součástí SoD.		
Provedení chybějících 3ks pilot z důvodu chybné projektové dokumentace.		
Počet připojených listů specifikací:	Počet připojených výkresů:	
Cena méněprací bez DPH:	Cena víceprací bez DPH:	
0,00 Kč	2.170.138,00 Kč	
Výsledná cena změny bez DPH:	Nově sjednaná lhůta dokončení díla:	
2.170.138,00 Kč	<u>15.7.2024</u>	
Veškeré práce budou splňovat podmínky smlouvy o dílo a budou provedeny ve stejné úrovni co do jakosti materiálů, provedení apod. tak, jak požaduje nebo předpokládá Dokumentace zakázky pro celé dílo.		
Podpis zmocněnce objednatel:	Podpis zmocněnce zhotovitele:	
[REDAKCE]	[REDAKCE]	
Datum:	Datum:	

**Za odbor ochrany ovzduší a OZE Státního fondu životního prostředí ČR:**

Ověřil souvislost s realizovaným projektem (PM projektu):

Posoudil způsobilost/nezpůsobilost výdajů (ředitel OOO a OZE):



# Nabídkový rozpočet

Z21136 Poliklinika Urxova Neratovice

**Celkem bez DPH: 2 170 138**

## Rekapitulace

Popis	Cena bez DPH
<b>D_OX: K ODSOUHLASENÍ</b>	<b>2 170 138</b>
<b>ZM_01: Zemní práce, pilotovací pláň</b>	<b>2 170 138</b>
001.1: Zemní práce	790 176
0016: Přemístění výkopů	17 418
0021: Úpravy podloží a základové spáry	134 142
0022: Vrty	45 762
0023: Piloty	80 163
0027: Základy	993 085
0997: Doprava sutí a vybouraných hmot	2 572
B.1.2.1.1.01: Zemní práce - přípravné a přidružené práce	30 793
B.1.2.1.1.02: Zemní práce - přemístění výkopku	23 076
B.1.2.1.1.03: Zemní práce - konstrukce ze zemin	4 410
VRN: Vedlejší rozpočtové náklady	48 542
	<b>2 170 138</b>

## Rožpočet

Poř. ▲	Kód	Popis	MJ	Výměra	Jedn. cena	Cena
<b>D_OX: K ODSOUHLASENÍ</b>						<b>2 170 138</b>
<b>ZM_01: Zemní práce, pilotovací pláň</b>						<b>2 170 138</b>
<b>001.1: Zemní práce</b>						<b>790 176</b>
1	131151103.ZP	Hloubení jam nezapažených	m3	268,045	220,48	59 099
2	132253251	Hloubení rýh nezapažených š do 2000 mm v homině třídy těžitelosti I skupiny 3 objem jednotlivě do - 20 m3 strojně v omezeném prostoru mezi pilotami	m3	253,715	907,82	230 327
4	162751117.ZP	Vodorovné přemístění do 10000 m výkopku/sypaniny	m3	414,014	342,97	141 994
5	162751119.ZC	Příplatek k vodorovnému přemístění výkopku/sypaniny ZKD 1000 m přes 10000 m vzdálenost bude - zohledněna v jednotkové ceně	m3	414,014	30,62	12 677
6	171201231	Poplatek za uložení zeminy a kamení na recyklační skládce (skládkovné) kód odpadu 17 05 04	t	745,225	287,85	214 513
7	181951112	Úprava pláně v homině třídy těžitelosti I skupiny 1 až 3 se zhučněním strojně	m2	1 363,000	25,60	34 891
8	167151101	Nakládání výkopku z hominy třídy těžitelosti I skupiny 1 až 3, jednotlivě do 100 m3	m3	125,746	164,45	20 679
9	162351103	Vodorovné přemístění přes 50 do 500 m výkopku/sypaniny z hominy třídy těžitelosti I skupiny 1 až 3	m3	251,492	87,83	22 087
10	174111101.ZP	Zásyp jam, šachet rýh nebo kolem objektů sypaninou se zhučněním	m3	125,746	428,71	53 908
<b>0016: Přemístění výkopů</b>						<b>17 418</b>
1	167151111	Nakládání výkopku z hominy třídy těžitelosti I skupiny 1 až 3 přes 100 m3	m3	207,233	54,10	11 211
2	162751117.ZP	Vodorovné přemístění do 10000 m výkopku/sypaniny	m3	7,192	342,97	2 467
3	162751119.ZC	Příplatek k vodorovnému přemístění výkopku/sypaniny ZKD 1000 m přes 10000 m vzdálenost bude - zohledněna v jednotkové ceně	m3	7,192	30,62	220
4	171201231	Poplatek za uložení zeminy a kamení na recyklační skládce (skládkovné) kód odpadu 17 05 04	t	12,226	287,85	3 519
<b>0021: Úpravy podloží a základové spáry</b>						<b>134 142</b>
11	21811110.1	Odvětrání radonu vodorovné drenážní kladené do štěrkového podsypu z plastových perforovaných trubek - Storm PIPE DN100/ SN8	m	243,000	466,70	113 408
12	218121114	Odvětrání radonu svislé z plastových trubek DN přes 160 do 200 mm	m	15,000	1 030,11	15 452
13	218201001_1	Ventilační hlavice DN 200	kus	1,000	3 368,00	3 368
14	218201002_1	Uchycení potrubí	kus	4,000	478,50	1 914

Poř. ▲	Kód	Popis	MJ	Výměra	Jedn. cena	Cena
<b>0022: Vrty</b>						<b>45 762</b>
5	226212113.ZP	Vrty velkoprofilové svislé D do 650 mm hl do 5 m	m	- 1,350	1 798,12	- 2 427
6	226212213.ZP	Vrty velkoprofilové svislé D do 650 mm hl do 10 m	m	26,800	1 798,12	48 190
<b>0023: Piloty</b>						<b>80 163</b>
7	231212112.ZP	Zřízení pilot svislých D do 650 mm hl do 10 m z betonu železového	m	25,450	465,45	11 846
8	58933330.ZP	beton C 30/37 XA2	m3	7,911	3 637,89	28 781
9	231611114	Výztuž pilot betonovaných do země ocel z betonářské oceli 10 505	t	0,474	63 693,63	30 215
10	239111112	Odbourání vrchní části znehodnocené výplně pilot D piloty do 650 mm	m	2,545	3 662,38	9 321
<b>0027: Základy</b>						<b>993 085</b>
11	271532212	Podsyp pod základové konstrukce se zhuštěním z hrubého kameniva frakce 16 až 32 mm	m3	534,100	1 859,36	993 085
<b>0997: Doprava sutí a vybouraných hmot</b>						<b>2 572</b>
12	997013155	Vnitrostaveništní doprava sutí a vybouraných hmot pro budovy v do 18 m s omezením mechanizace	t	1,448	796,17	1 153
13	997006512.ZC	Vodorovné doprava sutí s naložením a složením na skládku vzdálenost skládky zohlednit v jednotkové - ceně	t	1,448	342,97	497
14	997013801	Poplatek za uložení na skládce (skládkovné) stavebního odpadu betonového kód odpadu 17 01 01	t	1,448	636,94	922
<b>B.1.2.1.1.01: Zemní práce - přípravné a přidružené práce</b>						<b>30 793</b>
1	B.1.2.1.1.01_004	Kácení stromu s postupným spouštěním koruny a kmene D do 0,4 m	kus	3,000	5 622,19	16 867
2	B.1.2.1.1.01_011	Odstranění pařezů D do 0,4 m v rovině a svahu 1:5 s odklizením do 20 m a zasypáním jámy	kus	3,000	4 642,29	13 927
<b>B.1.2.1.1.02: Zemní práce - přemístění výkopku</b>						<b>23 076</b>
3	B.1.2.1.1.02_002	Vodorovné přemístění větví stromů listnatých do 1 km D kmene do 500 mm	kus	3,000	857,41	2 572
4	B.1.2.1.1.02_007	Vodorovné přemístění kmenů stromů listnatých do 1 km D kmene do 500 mm	kus	3,000	857,41	2 572
5	B.1.2.1.1.02_010	Vodorovné přemístění pařezů do 1 km D do 500 mm	kus	3,000	857,41	2 572
6	B.1.2.1.1.02_014	Příplatek k vodorovnému přemístění větví stromů listnatých D kmene do 500 mm ZKD 1 km	kus	57,000	85,74	4 887
7	B.1.2.1.1.02_017	Příplatek k vodorovnému přemístění kmenů stromů listnatých D kmene do 500 mm ZKD 1 km	kus	57,000	85,74	4 887



Poř. ▲	Kód	Popis	MJ	Výměra	Jedn. cena	Cena
8	B.1.2.1.1.02_020	Příplatek k vodorovnému přemístění pařezů D 500 mm ZKD 1 km	kus	57,000	97,99	5 585
<b>B.1.2.1.1.03: Zemní práce - konstrukce ze zemin</b>						<b>4 410</b>
9	B.1.2.1.1.03_002	Poplatek za uložení na skládce - pařazy	kus	3,000	1 469,85	4 410
<b>VRN: Vedlejší rozpočtové náklady</b>						<b>48 542</b>
17	VX03	Zařízení staveniště - 2,194 %	Kč	2,194	21 215,96	46 548
18	VX04	Inženýrská činnost a zkoušky - 0,020 %	Kč	0,020	21 215,96	424
19	VX05	Ostatní náklady - 0,074 %	Kč	0,074	21 215,96	1 570
						<b>2 170 138</b>









<b>OZNÁMENÍ ZMĚNY OPŽP</b>		číslo OZ: 02		
Zhotovitel:	SDRUŽENÍ KASTEN-EMH POLIKLINIKA NERATOVICE, Větrná 145, 277 11 Neratovice, Byškovice			
Investor:	Město NERATOVICE Kojetická 1028, 277 11 Neratovice	Datum: 19.5.2023		
Název akce: „Poliklinika Urxova Neratovice“				
Způsob odeslání / předání datum:	poštou <input type="checkbox"/>	e-mailem <input type="checkbox"/>	faxem <input type="checkbox"/>	osobně <input checked="" type="checkbox"/>
Odkazy na	specifikaci:			
	na výkresy:			
	na rozpočtové podklady:			
	na jinou část smlouvy:			
<b>Předmět změny: Zrušení stávající kanalizace</b>				
<b>Popis a zdůvodnění změny:</b>				
Na základě požadavku Investora na zrušení stávající kanalizace, která nebyla uvažována v projektové dokumentaci, byla kompletně zlikvidována stávající kanalizace. Veškerý materiál ze zrušené kanalizace byl vybagrován a odvezen na skládku. Výkop byl následně zasypán štěrkokodrtí a zhutněn na požadovanou únosnost 35 MPa. Při likvidaci kanalizace byla provedena provizorní vsakovací jímka, která byla vybagrována a následně vysypána štěrkokodrtí.				
Důvod vícepráce / méněpráce:				
<i>Zde jednoznačně uvést vazbu na zákon 134/2016 o zadávání veřejných zakázek. Zvláště pak § 222, změna závazku ze smlouvy na veřejnou zakázku.</i>				
odstavec 4, § 222 <input type="checkbox"/>	odstavec 5, § 222 <input type="checkbox"/>	odstavec 6, § 222 <input type="checkbox"/>	odstavec 7, § 222 <input type="checkbox"/>	
Oznámení vydává:				



**Stanovisko technického dozoru stavby:**

Křeno

**Stanovisko projektanta stavby:**

**Stanovisko energetického specialisty:**

Příloha:

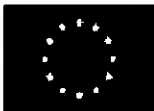

<b>ZMĚNOVÝ LIST OPŽP</b>		číslo ZL: 02
Zhotovitel:	SDRUŽENÍ KASTEN-EMH POLIKLINIKA NERATOVICE, Větrná 145, 277 11 Neratovice, Byškovice	
Změnový list vystavil:	[REDAKCE]	
Datum:	19.5.2023	
<b>Předmět změny: Zrušení stávající kanalizace</b>		
<b>Popis a zdůvodnění změny:</b> Na základě požadavku Investora na zrušení stávající kanalizace, která nebyla uvažována v projektové dokumentaci, byla kompletně zlikvidována stávající kanalizace. Veškerý materiál ze zrušené kanalizace byl vybagrován a odvezen na skládku. Výkop byl následně zasypán štěrkokovými a ztuhnut na požadovanou únosnost 35 MPa. Při likvidaci kanalizace byla provedena provizorní vsakovací jímka, která byla vybagrována a následně vysypána štěrkokovými.		
Počet připojených listů specifikací:	Počet připojených výkresů:	
Cena méněprací bez DPH:	Cena víceprací bez DPH:	
0,00 Kč	869.556,00 Kč	
Výsledná cena změny bez DPH:	Nově sjednaná lhůta dokončení díla:	
869.556,00 Kč	<u>15.7.2024</u>	
Veškeré práce budou splňovat podmínky smlouvy o dílo a budou provedeny ve stejné úrovni co do jakosti materiálů, provedení apod. tak, jak požaduje nebo předpokládá Dokumentace zakázky pro celé dílo.		
Podpis zmocněnce objednatele:	Podpis zmocněnce zhotovitele: /	
[REDAKCE]	[REDAKCE]	
Datum:	Datum:	

Za odbor ochrany ovzduší a OZE Státního fondu životního prostředí ČR:

Ověřil souvislost s realizovaným projektem (PM projektu):

Posoudil způsobilost/nezpůsobilost výdajů (ředitel OOO a OZE):





# Nabídkový rozpočet

Z21136 Poliklinika Urxova Neratovice

**Celkem bez DPH: 869 556**

**Rekapitulace**

Popis	Cena bez DPH
<b>D_OX: K ODSOUHLASENÍ</b>	<b>869 556</b>
<b>ZM_02: Zrušení stávající kanalizace</b>	<b>869 556</b>
001: Zemní práce	850 105
<b>VRN: Vedlejší rozpočtové náklady</b>	<b>19 450</b>
	<b>869 556</b>

## Rozpočet

Poř. ▲	Kód	Popis	MJ	Výměra	Jedn. cena	Cena
<b>D_OX: K ODSOUHLASENÍ</b>						<b>869 556</b>
<b>ZM_02: Zrušení stávající kanalizace</b>						<b>869 556</b>
<b>001: Zemní práce</b>						<b>850 105</b>
1	133251102	Hloubení šachet nezapažených v hornině třídy těžitelnosti I skupiny 3 objem do 50 m3	m3	36,000	999,09	35 967
2	132301211R00	Hloubení rýh šířky přes 60 do 200 cm do 100 m3, v hornině 4, hloubení strojně	m3	258,000	832,92	214 893
9	162701105R00	Vodorovné přemístění výkopku z horniny 1 až 4, na vzdálenost přes 9 000 do 10 000 m	m3	294,000	342,97	100 833
10	171201231	Poplatek za uložení zeminy a kamení na recyklační skládce (skládkovné) kód odpadu 17 05 04	t	529,200	287,85	152 330
11	174101101R00	Zásyp sypaninou se zhuštěním jam, šachet, rýh nebo kolem objektů v těchto vykopávkách	m3	258,000	30,62	7 900
12	58981124	recyklát betonový frakce 16/32 - dodávka	t	541,800	363,00	196 673
13	162201102R00	Vodorovné přemístění výkopku z horniny 1 až 4, na vzdálenost přes 20 do 50 m	m3	258,000	367,46	94 805
14	211531111	Výplň vsakovací jámky kamenivem hrubým drceným frakce 16 až 63 mm	m3	36,000	1 243,42	44 763
15	213141112	Zřízení vrstvy z geotextilie filtrační, separační, odvodňovací, ochranné, výztužné nebo protierozní	m2	16,000	36,75	588
16	69311270	geotextilie netkaná separační, ochranná, filtrační, drenážní PES 400g/m2	m2	18,400	73,49	1 352
<b>VRN: Vedlejší rozpočtové náklady</b>						<b>19 450</b>
17	VX03	Zařízení staveniště - 2,194 %	Kč	2,194	8 501,05	18 651
18	VX04	Inženýrská činnost a zkoušky - 0,020 %	Kč	0,020	8 501,05	170
19	VX05	Ostatní náklady - 0,074 %	Kč	0,074	8 501,05	629
						<b>869 556</b>



Časový harmonogram prací  
 „POLIKLINIKA URCHOVA NERATOVICE“

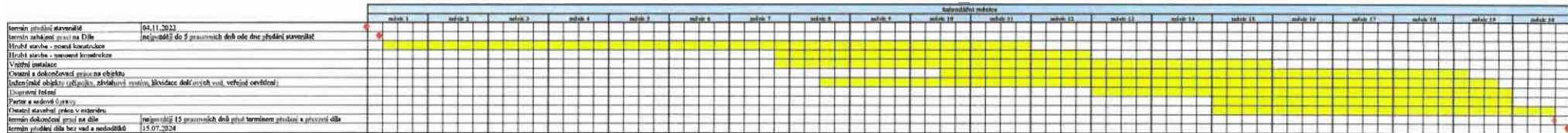



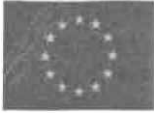

<b>OZNÁMENÍ ZMĚNY OPŽP</b>		číslo OZ: 03a		
Zhotovitel:	SDRUŽENÍ KASTEN-EMH POLIKLINIKA NERATOVICE, Větrná 145, 277 11 Neratovice, Byškovice			
Investor:	Město NERATOVICE Kojetická 1028, 277 11 Neratovice	Datum: 19.5.2023		
Název akce: „Poliklinika Urxova Neratovice“				
Způsob odeslání / předání datum:	poštou <input type="checkbox"/>	e-mailem <input type="checkbox"/>	faxem <input type="checkbox"/>	osobně <input checked="" type="checkbox"/>
Odkazy na	specifikaci:			
	na výkresy:			
	na rozpočtové podklady:			
	na jinou část smlouvy:			
<b>Předmět změny: Přípojka splaškové kanalizace – nová trasa</b>				
<b>Popis a zdůvodnění změny:</b>				
Z důvodu chybně navržené trasy přípojky splaškové kanalizace, která byla dle projektové dokumentace navržena do řádu dešťové kanalizace, bylo nutné navrhnout novou trasu přípojky splaškové kanalizace. Původní trasa byla odečtena ve změnovém listu č. 03b.				
<b>Důvod vícepráce / méněpráce:</b>				
<i>Zde jednoznačně uvést vazbu na zákon 134/2016 o zadávání veřejných zakázek. Zvláště pak § 222, změna závazku ze smlouvy na veřejnou zakázku.</i>				
odstavec 4, § 222 <input type="checkbox"/>	odstavec 5, § 222 <input type="checkbox"/>	odstavec 6, § 222 <input type="checkbox"/>	odstavec 7, § 222 <input type="checkbox"/>	
Oznámení vydává:				

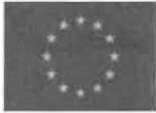

**Stanovisko technického dozoru stavby:**

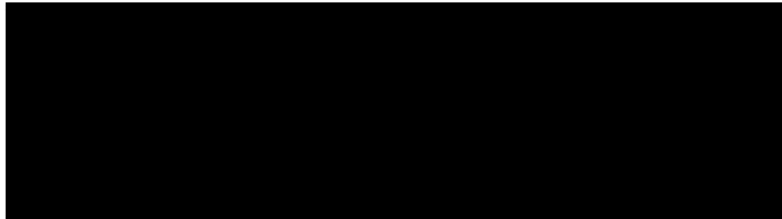

**Stanovisko projektanta stavby:**

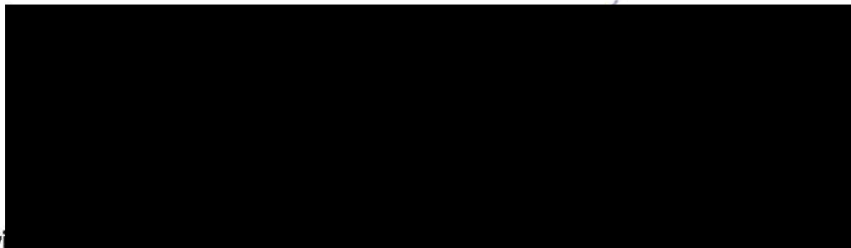

**Stanovisko...**

**Příloha:**



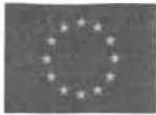

<b>ZMĚNOVÝ LIST OPŽP</b>		číslo ZL: 03a
Zhotovitel:	SDRUŽENÍ KASTEN-EMH POLIKLINIKA NERATOVICE, Větrná 145, 277 11 Neratovice, Byškovice	
Změnový list vystavil:	[REDACTED]	
Datum:	19.5.2023	
<b>Předmět změny: Přípojka splaškové kanalizace – nová trasa</b>		
<b>Popis a zdůvodnění změny:</b>		
Z důvodu chybně navržené trasy přípojky splaškové kanalizace, která byla dle projektové dokumentace navržena do řádu dešťové kanalizace, bylo nutné navrhnout novou trasu přípojky splaškové kanalizace. Původní trasa byla odečtena ve změnovém listu č. 03b		
Počet připojených listů specifikací:	Počet připojených výkresů:	
Cena méněprací bez DPH:	Cena víceprací bez DPH:	
0,00 Kč	1.357.916,00 Kč	
Výsledná cena změny bez DPH:	Nově sjednaná lhůta dokončení díla:	
1.357.916,00 Kč		
Veškeré práce budou splňovat podmínky smlouvy o dílo a budou provedeny ve stejné úrovni co do jakosti materiálů, provedení apod. tak, jak požaduje nebo předpokládá Dokumentace zakázky pro celé dílo.		
Podpis zmocněnce objednatele:	Podpis zmocněnce zhotovitele:	
[REDACTED]	[REDACTED]	
Datum:	Datum:	

**Za odbor ochrany ovzduší a OZE Státního fondu životního prostředí ČR:**

Ověřil souvislost s realizovaným projektem (PM projektu):

Posoudil způsobilost/nezpůsobilost výdajů (ředitel OOO a OZE):



# Nabídkový rozpočet

Z21136 Poliklinika Urxova Neratovice

**Celkem bez DPH: 1 357 916**

**Rekapitulace**

Popis	Cena bez DPH
<b>D_OX: K ODSOUHLASENÍ</b>	<b>1 357 916</b>
<b>ZM_03a: Příkladka splaškové kanalizace - nová trasa</b>	<b>1 357 916</b>
001: Zemní práce	813 004
004: Vodorovné konstrukce	13 057
008: Trubní vedení	334 853
0997.: Přesun sutě	92 476
0998: Přesun hmot	6 228
HZS.: Hodinové zúčtovací sazby	14 249
VRN1: Průzkumné, geodetické a projektové práce	31 196
VRN3: Zařízení staveniště	29 153
VRN4: Inženýrská činnost	23 700
	<b>1 357 916</b>

## Rozpočet

Poř. ▲	Kód	Popis	MJ	Výměra	Jedn. cena	Cena
<b>D_OX: K ODSOUHLASENÍ</b>						<b>1 357 916</b>
<b>ZM_03a: Příkladka splaškové kanalizace - nová trasa</b>						<b>1 357 916</b>
<b>001: Zemní práce</b>						<b>813 004</b>
1	119001406	Dočasné zajištění potrubí z PE DN přes 200 do 500 mm	m	2,400	411,56	988
2	119001421	Dočasné zajištění kabelů a kabelových tratí ze 3 volně ložených kabelů	m	8,400	3 675,00	30 870
3	119003227	Mobilní plotová zábrana vyplněná dráty výšky přes 1,5 do 2,2 m pro zabezpečení výkopu zřízení	m	200,000	80,51	16 102
4	132354104	Hloubení rýh zapažených š do 800 mm v homině třídy těžitelnosti II skupiny 4 objem přes 100 m3 - strojně	m3	180,000	857,79	154 403
5	139001101	Příplatek za ztlžení vykopávky v blízkosti podzemního vedení	m3	36,000	919,00	33 084
6	139951123	Bourání kci v hloubených vykopávkách ze zdiva ze ŽB nebo předpjatého strojně	m3	20,000	9 070,16	181 403
7	151101101	Zřízení příložného pažení a rozeprání stěn rýh hl do 2 m	m2	173,600	142,89	24 806
8	151101102	Zřízení příložného pažení a rozeprání stěn rýh hl přes 2 do 4 m	m2	178,976	220,00	39 375
9	151101111	Odstranění příložného pažení a rozeprání stěn rýh hl do 2 m	m2	173,600	147,00	25 519
10	151101112	Odstranění příložného pažení a rozeprání stěn rýh hl přes 2 do 4 m	m2	178,976	119,51	21 390
11	161151113	Svislé přemístění výkopku z hominy třídy těžitelnosti II skupiny 4 a 5 hl výkopu přes 4 do 8 m	m3	45,000	168,89	7 600
12	162751137	Vodorovné přemístění přes 9 000 do 10000 m výkopku/sypaniny z hominy třídy těžitelnosti II skupiny - 4 a 5	m3	180,000	379,37	68 287
13	162751157	Vodorovné přemístění přes 9 000 do 10000 m výkopku/sypaniny z hominy třídy těžitelnosti III skupiny - 6 a 7	m3	20,000	430,65	8 613
14	171201231	Poplatek za uložení zeminy a kamení na recyklační skládce (skládkovné) kód odpadu 17 05 04	t	324,000	287,85	93 263
15	174151101	Zásyp jam, šachet rýh nebo kolem objektů sypaninou se zhuštěním	m3	152,000	428,71	65 164
16	175151101	Obsypání potrubí strojně sypaninou bez prohození, uloženou do 3 m	m3	40,000	195,98	7 839
17	58331351	kamenivo těžené drobné frakce 0/4	t	80,000	428,71	34 297
<b>004: Vodorovné konstrukce</b>						<b>13 057</b>
18	451572111	Lože pod potrubí otevřený výkop z kameniva drobného těžného	m3	8,000	1 632,10	13 057
<b>008: Trubní vedení</b>						<b>334 853</b>

Poř. ▲	Kód	Popis	MJ	Výměra	Jedn. cena	Cena
19	871355221	Kanalizační potrubí z tvrdého PVC jednovrstvé tuhost třídy SN8 DN 200	m	100,000	1 175,88	117 588
20	892352121	Tlaková zkouška vzduchem potrubí DN 200 těsnícím vakem ucpávkovým	úsek	5,000	1 837,00	9 185
21	894812315	Revizní a čistící šachta z PP typ DN 600/200 šachtové dno průtočné	kus	1,000	7 357,18	7 357
22	894812316	Revizní a čistící šachta z PP typ DN 600/200 šachtové dno průtočné 30°, 60°, 90°	kus	1,000	7 326,88	7 327
23	894812317	Revizní a čistící šachta z PP typ DN 600/200 šachtové dno s přítokem tvaru T	kus	2,000	7 710,68	15 421
24	894812332	Revizní a čistící šachta z PP DN 600 šachtová roura korugovaná světlé hloubky 2000 mm	kus	4,000	5 634,44	22 538
25	894812339	Příplatek k rourám revizní a čistící šachty z PP DN 600 za uříznutí šachtové roury	kus	4,000	244,98	980
26	894812377	Revizní a čistící šachta z PP DN 600 poklop litinový pro třídu zatížení D400 s teleskopickým - adaptérem	kus	4,000	18 373,16	73 493
27	894812506	Revizní a čistící šachta z PP typ DN 1000/200 šachtové dno sběrné 45°, 90°	kus	1,000	22 782,72	22 783
28	894812522	Revizní a čistící šachta z PP DN 1000 šachtová roura korugovaná světlé hloubky 2400 mm	kus	1,000	30 009,50	30 010
29	894812529	Příplatek k rourám revizní a čistící šachty z PP DN 1000 za uříznutí šachtové skruže	kus	1,000	489,95	490
30	894812553	Revizní a čistící šachta z PP DN 1000 poklop litinový pro třídu zatížení D400 na teleskopickém - adaptéru	kus	1,000	25 477,45	25 477
31	899722114	Krytí potrubí z plastů výstražnou fólií z PVC 40 cm	m	100,000	22,05	2 205
<b>0997.: Přesun sutě</b>						<b>92 476</b>
32	997013501	Odvoz suti a vybouraných hmot na skládku nebo mezískádku do 1 km se složením	t	52,000	134,74	7 006
33	997013509	Příplatek k odvozu suti a vybouraných hmot na skládku ZKD 1 km přes 1 km	t	468,000	13,74	6 429
34	997013602	Poplatek za uložení na skládce (skládkovné) stavebního odpadu železobetonového kód odpadu 17 01 01	t	52,000	1 520,00	79 040
<b>0998: Přesun hmot</b>						<b>6 228</b>
35	998276101	Přesun hmot pro trubní vedení z trub z plastických hmot otevřený výkop	t	2,968	1 140,85	3 386
36	998276124	Příplatek k přesunu hmot pro trubní vedení z trub z plastických hmot za zvětšený přesun do 500 m	t	2,968	957,68	2 842
<b>HZS.: Hodinové zúčtovací sazby</b>						<b>14 249</b>
37	HZS2212	Hodinová zúčtovací sazba instalatér odborný	hod	8,000	559,31	4 474
38	00000	materiál nutný pro napojení na stáv. kanalizační	kus	1,000	9 775,00	9 775
<b>VRN1: Průzkumné, geodetické a projektové práce</b>						<b>31 196</b>
39	012103000	Geodetické práce před výstavbou	hod	8,000	709,00	5 672

Poř. ▲	Kód	Popis	MJ	Výměra	Jedn. cena	Cena
40	012303000	Geodetické práce po výstavbě	hod	16,000	709,00	11 344
41	013254000	Dokumentace skutečného provedení stavby	hod	20,000	709,00	14 180
<b>VRN3: Zařízení staveniště</b>						<b>29 153</b>
42	030001000	Zařízení staveniště - 2,194 %	%	2,194	13 287,63	29 153
<b>VRN4: Inženýrská činnost</b>						<b>23 700</b>
43	045002000	Kompletační a koordinační činnost	kpl	1,000	23 700,00	23 700
						<b>1 357 916</b>

100