

# REKAPITULACE STAVBY

Kód: 09052023

**Stavba:** Stavební úpravy Kateřinského náměstí

KSO:

Místo:

CC-CZ:

Datum: 01.09.2023

Zadavatel:

IČ:

DIČ:

Uchazeč:

MANABAU s. r. o., V Zákopec 534/3, Praha 4 - Písnice, 142 00

IČ: 02716828

DIČ: CZ02716828

Projektant:

ASTRA projekt, s.r.o.

IČ: 24227820

DIČ: CZ24227820

Zpracovatel:

IČ:

DIČ:

Poznámka:

Soupis prací je sestaven s využitím Cenové soustavy ÚRS. Položky, které pochází z této cenové soustavy, jsou ve sloupci 'Cenová soustava' označeny popisem 'CS ÚRS' a úrovní příslušného kalendářního pololetí. Veškeré další informace vymeziující popis a podmínky použití těchto položek z Cenové soustavy, které nejsou uvedeny přímo v soupisu prací, jsou neomezeně dálkově k dispozici na webu [podminky.urs.cz](http://podminky.urs.cz).

**Cena bez DPH**

**1 261 039,02**

Sazba daně

21,00%

15,00%

Základ daně

**1 261 039,02**

**0,00**

Výše daně

**264 818,19**

**0,00**

**Cena s DPH**

**CZK**

**v**

**1 525 857,21**

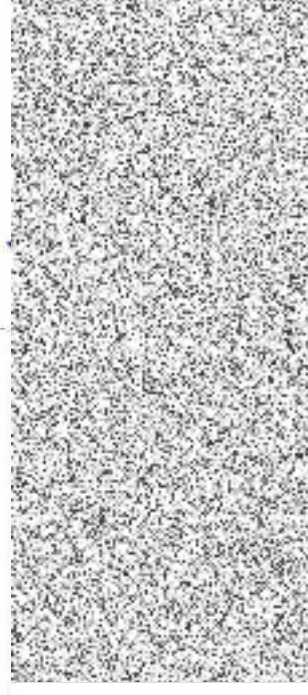

# REKAPITULACE OBJEKTŮ STAVBY A SOUPISŮ PRACÍ

Kód: 09052023

**Stavba:** Stavební úpravy Kateřinského náměstí

Místo: 01.09.2023

Zadavatel: Projektant:

Uchazeč: MANABAU s. r. o., V Zákopech 534/3, Praha 4 - Pisnice, 142 Zpracovatel:

ASTRA projekt, s.r.o.

Kód	Popis	Cena bez DPH [CZK]	Cena s DPH [CZK]	Typ
<b>Náklady stavby celkem</b>				
SO 01	Parkovací stání Remízková	318 686,04	385 610,11	STA
SO 02	Parkovací stání U Louky	363 032,16	439 268,91	STA
SO 03	BBP Remízková	196 777,25	238 100,47	STA
SO 04	BBP U louky	213 043,57	257 782,72	STA
ON	Ostatní náklady	102 500,00	124 025,00	STA
VRN	Vedlejší rozpočtové náklady	67 000,00	81 070,00	STA
		<b>1 261 039,02</b>	<b>1 525 857,21</b>	

## KRYCÍ LIST SOUPISU PRACÍ

Stavba:  
Stavební úpravy Kateřinského náměstí  
Objekt:  
SO 01 - Parkovací stání Remízková

KSO:  
Místo:

Zadavatel:

Uchazeč:  
MANABAU s.r.o., V Zákopech 534/3, Praha 4 - Pisnice, 142 00

Projektant:  
ASTRA projekt, s.r.o.

Zpracovatel:

Poznámka:

CC-CZ:  
Datum: 01.09.2023

IC:  
DIČ:

IC: 02716828  
DIČ: CZ02716828

IC: 24227820  
DIČ: CZ24227820

IC:  
DIČ:

<b>Cena bez DPH</b>				<b>318 686,04</b>
DPH základní snižená		Základ daně 318 686,04 0,00	Sazba daně 21,00% 15,00%	Výše daně 66 924,07 0,00
<b>Cena s DPH</b>		<b>v CZK</b>		<b>385 610,11</b>

## REKAPITULACE ČLENĚNÍ SOUPISU PRACÍ

Stavba: Stavební úpravy Kateřinského náměstí

Objekt: SO 01 - Parkovací stání Remízková

Místo:

Datum: 01.09.2023

Zadávatel:

Projektant: ASTRA projekt, s.r.o.

Uchazeč: MANABAU s. r. o., V Zákopech 534/3, Praha 4 - Pisnice, 142 00

Zpracovatel:

Kód dílu - Popis

Cena celkem [CZK]

Kód dílu - Popis	Cena celkem [CZK]
<b>Náklady stavby celkem</b>	<b>318 686,04</b>
HSV - Práce a dodávky HSV	318 686,04
1 - Zemní práce	107 596,10
5 - Komunikace pozemní	83 913,18
9 - Ostatní konstrukce a práce, bourání	92 372,94
997 - Přesun sutě	21 806,77
998 - Přesun hmot	12 897,05

# SOUPIS PRACÍ

Stavba: Stavební úpravy Kateřinského náměstí  
 Objekt: SO 01 - Parkovací stání Remízková

Místo:   
 Zadavatel:   
 Uchazeč: MANABAU s. r. o., V Zákopech 534/3, Praha 4 - Písnice, 142 00

Datum: 01.09.2023  
 Projektant: ASTRA projekt, s r. o.  
 Zpracovatel:

PČ	Typ	Kód	Popis	MJ	Množství	J.cena [CZK]	Cena celkem [CZK]	Genová soustava
<b>Náklady soupisu celkem</b>							<b>318 686,04</b>	
D	HSV		Práce a dodávky HSV				318 686,04	
D	1		Zemní práce				107 696,10	
1	K	111211101	Odstřanění křovin a stromů s odstraněním kořenů ručně průměru kmene do 100 mm jakékoliv plochy v rovině nebo ve svahu o sklonu do 1:5 <a href="https://podminky.urs.cz/item/CS_URS_2023_01/111211101">https://podminky.urs.cz/item/CS_URS_2023_01/111211101</a> "orezáni dřevů výšky 1 m, šířky 1 m, délky 6m" 6 Součet	m2	6,000	113,00	678,00	CS ÚRS 2023 01
	Online PSC					6,000		
	W					6,000		
	W					6,000		
2	K	112101102	Odstřanění stromů s odřezáním kmene a s odvěvením listnatých, průměru kmene přes 300 do 500 mm <a href="https://podminky.urs.cz/item/CS_URS_2023_01/112101102">https://podminky.urs.cz/item/CS_URS_2023_01/112101102</a> "odstranění stromů vč. pařezů" 1 Součet	kus	1,000	3 618,00	3 618,00	CS ÚRS 2023 01
	Online PSC					1,000		
	W					1,000		
	W					1,000		
3	K	112251102	Odstřanění pařezů strojně s jejich vykopáním nebo vytrháním průměru přes 300 do 500 mm <a href="https://podminky.urs.cz/item/CS_URS_2023_01/112251102">https://podminky.urs.cz/item/CS_URS_2023_01/112251102</a> "odstranění pařezů" 1 Součet	kus	1,000	827,00	827,00	CS ÚRS 2023 01
	Online PSC					1,000		
	W					1,000		
	W					1,000		
4	K	113107131	Odstřanění podkladů nebo krytů ručně s přemístěním hmot na skládku na vzdálenosti do 3 m nebo s naložením na dopravní prostředek z betonových, o tl. vrstvy přes 100 do 150 mm <a href="https://podminky.urs.cz/item/CS_URS_2023_01/113107131">https://podminky.urs.cz/item/CS_URS_2023_01/113107131</a> "vybourání kon. bet (cem stabilizace) vozovky v tl. 150 mm" 6 Součet	m2	6,000	749,00	4 494,00	CS ÚRS 2023 01
	Online PSC					6,000		
	W					6,000		
	W					6,000		
5	K	113107143	Odstřanění podkladů nebo krytů ručně s přemístěním hmot na skládku na vzdálenosti do 3 m nebo s naložením na dopravní prostředek živiničných, o tl. vrstvy přes 100 do 150 mm <a href="https://podminky.urs.cz/item/CS_URS_2023_01/113107143">https://podminky.urs.cz/item/CS_URS_2023_01/113107143</a> "vybourání kon. asfaltové vozovky v tl. 120 mm" 6 Součet	m2	6,000	393,00	2 358,00	CS ÚRS 2023 01
	Online PSC					6,000		
	W					6,000		
	W					6,000		
6	K	113201112	Výřhání obrub s vybouráním lože, s přemístěním hmot na skládku na vzdálenosti do 3 m nebo s naložením na dopravní prostředek silničních ležatých <a href="https://podminky.urs.cz/item/CS_URS_2023_01/113201112">https://podminky.urs.cz/item/CS_URS_2023_01/113201112</a> "vybourání silničních bet. obrubníků" 24 Součet	m	24,000	155,00	3 720,00	CS ÚRS 2023 01
	Online PSC					24,000		
	W					24,000		
	W					24,000		
7	K	121151103	Sejmuli omice strojně při souvislé ploše do 100 m2, tl. vrstvy do 200 mm <a href="https://podminky.urs.cz/item/CS_URS_2023_01/121151103">https://podminky.urs.cz/item/CS_URS_2023_01/121151103</a> "odštěpení omice v tl. 100 mm" 95 Součet	m2	95,000	65,00	6 175,00	CS ÚRS 2023 01
	Online PSC					95,000		
	W					95,000		
	W					95,000		
8	K	122211101	Odkopávky a prokopávky ručně zapažené i nezapažené v hornině třídy těžitelnosti I skupiny 3 <a href="https://podminky.urs.cz/item/CS_URS_2023_01/122211101">https://podminky.urs.cz/item/CS_URS_2023_01/122211101</a> "odštěpení zeminy pod parkovištěm" 17,5 "odštěpení zeminy pod chodníkem" 4,8 Součet	m3	22,000	1 535,00	33 770,00	CS ÚRS 2023 01
	Online PSC					17,500		
	W					4,500		
	W					22,000		
	W					22,000		
9	K	162201402	Vodorovné přemístění větví, kmenů nebo pařezů s naložením, složením a dopravou do 1000 m větví stromů listnatých, průměru kmene přes 300 do 500 mm <a href="https://podminky.urs.cz/item/CS_URS_2023_01/162201402">https://podminky.urs.cz/item/CS_URS_2023_01/162201402</a>	kus	1,000	187,00	187,00	CS ÚRS 2023 01
	Online PSC							
10	K	111301111	Sejmuli dmu tl. do 100 mm, v jakékoliv ploše <a href="https://podminky.urs.cz/item/CS_URS_2023_01/111301111">https://podminky.urs.cz/item/CS_URS_2023_01/111301111</a> "sejmuli dmu" 95 Součet	m2	95,000	76,00	7 220,00	CS ÚRS 2023 01
	Online PSC					95,000		
	W					95,000		
	W					95,000		
11	K	162302111	Vodorovné přemístění dmu na suchu na vzdálenosti přes 100 do 1000 m <a href="https://podminky.urs.cz/item/CS_URS_2023_01/162302111">https://podminky.urs.cz/item/CS_URS_2023_01/162302111</a> "sejmuli dmu - odvoz na mezidepini" 95 Součet	m2	95,000	57,00	5 415,00	CS ÚRS 2023 01
	Online PSC					95,000		
	W					95,000		
	W					95,000		
12	K	162702119	Vodorovné přemístění dmu na suchu Příplatek k ceně za každých dalších i započatých 1000 m <a href="https://podminky.urs.cz/item/CS_URS_2023_01/162702119">https://podminky.urs.cz/item/CS_URS_2023_01/162702119</a> 95*20 Součet	m2	1 900,000	2,00	3 800,00	CS ÚRS 2023 01
	Online PSC					1 900,000		
	W					1 900,000		
	W					1 900,000		
13	K	167102111	Nakládání dmu ze skládky <a href="https://podminky.urs.cz/item/CS_URS_2023_01/167102111">https://podminky.urs.cz/item/CS_URS_2023_01/167102111</a>	m2	95,000	11,00	1 045,00	CS ÚRS 2023 01
	Online PSC							
14	K	162351104	Vodorovné přemístění výkopku nebo sypaniny po suchu na obvyklém dopravním prostředku, bez naložení výkopku, avšak se složením bez rozhrnutí z horniny třídy těžitelnosti I skupiny 1 až 3 na vzdálenosti přes 500 do 1 000 m <a href="https://podminky.urs.cz/item/CS_URS_2023_01/162351104">https://podminky.urs.cz/item/CS_URS_2023_01/162351104</a> "odštěpení omice v tl. 100 mm" 95*0,1 "odštěpení zeminy pod parkovištěm" 17,5*0,3 "odštěpení zeminy pod chodníkem" 4,5*0,2 Součet	m3	15,650	112,00	1 752,80	CS ÚRS 2023 01
	Online PSC					9,500		
	W					5,250		
	W					0,900		
	W					15,650		
15	K	162751119	Vodorovné přemístění výkopku nebo sypaniny po suchu na obvyklém dopravním prostředku, bez naložení výkopku, avšak se složením bez rozhrnutí z horniny třídy těžitelnosti I skupiny 1 až 3 na vzdálenosti Příplatek k ceně za každých dalších i započatých 1 000 m <a href="https://podminky.urs.cz/item/CS_URS_2023_01/162751119">https://podminky.urs.cz/item/CS_URS_2023_01/162751119</a> "odvoz na mezidepini" 15,65*5 Součet	m3	78,250	28,00	2 191,00	CS ÚRS 2023 01
	Online PSC					78,250		
	W					78,250		
	W					78,250		
16	K	171201231	Poplatek za uložení stavebního odpadu na recyklační skládce (skládkovně) zeminy a kameni zaříděného do Katalogu odpadů pod kódem 17 05 04 <a href="https://podminky.urs.cz/item/CS_URS_2023_01/171201231">https://podminky.urs.cz/item/CS_URS_2023_01/171201231</a> 95*0,11*8 Součet	t	17,100	407,00	6 959,70	CS ÚRS 2023 01
	Online PSC					17,100		
	W					17,100		
	W					17,100		
17	K	171251201	Uložení sypaniny na skládku nebo meziskládky bez hutnění s upravením uložené sypaniny do předepsaného tvaru <a href="https://podminky.urs.cz/item/CS_URS_2023_01/171251201">https://podminky.urs.cz/item/CS_URS_2023_01/171251201</a> 9,5+9,5+17,5+4,5 Součet	m3	41,000	24,00	984,00	CS ÚRS 2023 01
	Online PSC					41,000		
	W					41,000		
	W					41,000		
18	K	181152302	Úprava pláně na stavbách silnic a dálnic strojně v zářezích mimo skalních se ztuhnutím <a href="https://podminky.urs.cz/item/CS_URS_2023_01/181152302">https://podminky.urs.cz/item/CS_URS_2023_01/181152302</a> "úprava pláně parkoviště" 57,4 "úprava pláně pod chodníkem" 22,5 "úprava pláně v chodníku" 14,50 Součet	m2	94,400	61,00	5 758,40	CS ÚRS 2023 01
	Online PSC					57,400		
	W					22,500		
	W					14,500		
	W					94,400		
19	K	181311103	Rozprostření a urovňování omice v rovině nebo ve svahu sklonu do 1:5 ručně při souvislé ploše, tl. vrstvy do 200 mm <a href="https://podminky.urs.cz/item/CS_URS_2023_01/181311103">https://podminky.urs.cz/item/CS_URS_2023_01/181311103</a> "ohumusování v tl. 150 mm" 40 Součet	m2	40,000	230,00	9 200,00	CS ÚRS 2023 01
	Online PSC					40,000		
	W					40,000		
	W					40,000		
20	M	10364100	zemina pro terénní úpravy - tříděná "zemina" 40*0,15*1,8 Součet	t	10,800	370,00	3 996,00	CS ÚRS 2023 01
	Online PSC					10,800		
	W					10,800		
	W					10,800		
21	K	181411131	Založení trávníku na půdě předem připravené plochy do 1000 m2 výsevem včetně utážení parkového v rovině nebo na svahu do 1:5 <a href="https://podminky.urs.cz/item/CS_URS_2023_01/181411131">https://podminky.urs.cz/item/CS_URS_2023_01/181411131</a> "založení trávníku" 40 Součet	m2	40,000	26,00	1 040,00	CS ÚRS 2023 01
	Online PSC					40,000		
	W					40,000		
	W					40,000		
22	M	00572410	osivo směs travní parková 40*0,02 Přepočtené koeficientem množství	kg	0,800	184,00	147,20	CS ÚRS 2023 01
	Online PSC					0,800		
	W					0,800		
23	K	181912111	Úprava pláně vyrovnáním výškových rozdílů ručně v hornině třídy těžitelnosti I skupiny 3 bez ztuhnutí <a href="https://podminky.urs.cz/item/CS_URS_2023_01/181912111">https://podminky.urs.cz/item/CS_URS_2023_01/181912111</a>	m2	40,000	59,00	2 360,00	CS ÚRS 2023 01
	Online PSC							

PČ	Typ	Kód	Popis	MJ	Množství	J cena [CZK]	Cena celkem [CZK]	Cenová soustava
	W		"vnější oprava zeleně" 40			40,000		
	W		Součet			40,000		
	D	5	Komunikace pozemní				83 913,18	
24	K	564811011	Podklad ze šterkové štěrku ŠD s rozproštěním a zhutněním plochy jednotlivě do 100 m2, po zhutnění tl. 50 mm	m2	38,500	115,00	4 427,50	CS ÚRS 2023 01
	Online PSC		<a href="https://podminky.urs.cz/Item/CS_URS_2023_01/564811011">https://podminky.urs.cz/Item/CS_URS_2023_01/564811011</a>					
	W		"pokládka ŠD v tl. 50 mm" 38,5		38,500			
	W		Součet		38,500			
25	K	564851011	Podklad ze šterkové štěrku ŠD s rozproštěním a zhutněním plochy jednotlivě do 100 m2, po zhutnění tl. 150 mm	m2	72,800	271,00	19 728,80	CS ÚRS 2023 01
	Online PSC		<a href="https://podminky.urs.cz/Item/CS_URS_2023_01/564851011">https://podminky.urs.cz/Item/CS_URS_2023_01/564851011</a>					
	W		"šterková ŠDA v tl. 150 mm" 57,40		57,400			
	W		"šterková ŠDA v chodníku v tl. 150 mm" 15,40		15,400			
	W		Součet		72,800			
26	K	567123814	Podklad ze směsi stmelené cementem na dálnici a letištních plochách bez dilatačních spár, s rozproštěním a zhutněním SC C 8/10 (KSC I), po zhutnění tl. 150 mm	m2	6,000	550,00	3 300,00	CS ÚRS 2023 01
	Online PSC		<a href="https://podminky.urs.cz/Item/CS_URS_2023_01/567123814">https://podminky.urs.cz/Item/CS_URS_2023_01/567123814</a>					
	W		"doplnění cementové stabilizace v tl. 150 mm" 6		6,000			
	W		Součet		6,000			
27	K	57715411R	Asfaltový beton s rozproštěním a se zhutněním z asfaltu v pruhu šířky do 3 m tř. I, po zhutnění tl. 120 mm	m2	6,000	1 852,00	11 112,00	
	W		"doplnění asf. vrstev vozovky do tl. 120 mm" 6		6,000			
	W		Součet		6,000			
28	K	596211110	Kladení dlažby z betonových zámkových dlaždic komunikací pro pěší ručně s ložem z kameniva těženého nebo drceného tl. do 40 mm, s vyplněním spár s dvojitým hutněním, vibrováním a se smetením přebytečného materiálu na krajnici tl. 60 mm skupiny A, pro plochy do 50 m2	m2	53,000	419,00	22 207,00	CS ÚRS 2023 01
	Online PSC		<a href="https://podminky.urs.cz/Item/CS_URS_2023_01/596211110">https://podminky.urs.cz/Item/CS_URS_2023_01/596211110</a>					
	W		"pokládka dlažby BEST-AK/VACRAS" 38 5		38,500			
	W		"pokládka BD chodník v tl. 60 mm" 14,50		14,500			
	W		Součet		53,000			
29	M	59245021	dlažba tvar čtverec betonová 200x200x60mm přírodní	m2	39,655	488,00	19 351,64	CS ÚRS 2023 01
	W		39,655*1,03 Přepočetné koeficientem množství		39,655			
30	M	59245018	dlažba tvar obdélník betonová 200x100x60mm přírodní	m2	14,790	256,00	3 786,24	CS ÚRS 2023 01
	W		"pokládka BD chodník v tl. 60 mm" 14,50		14,500			
	W		Součet		14,500			
	W		14,5*1,02 Přepočetné koeficientem množství		14,790			
	D	9	Ostatní konstrukce a práce, bourání				92 372,94	
31	K	916131113	Osazení silničního obrubníku betonového se zřízením lože, s vyplněním a zalžením spár cementovou maltou ležatého s boční opěrku z betonu prostého, do lože z betonu prostého	m	50,500	427,00	21 563,50	CS ÚRS 2023 01
	Online PSC		<a href="https://podminky.urs.cz/Item/CS_URS_2023_01/916131113">https://podminky.urs.cz/Item/CS_URS_2023_01/916131113</a>					
	W		"osazení silničního bet. obrubníku ABO 2-15" 50,5		50,500			
	W		Součet		50,500			
32	M	59217031	obrubník betonový silniční 1000x150x250mm	m	51,510	146,00	7 520,46	CS ÚRS 2023 01
	W		50,5*1,02 Přepočetné koeficientem množství		51,510			
33	K	916231113	Osazení chodníkového obrubníku betonového se zřízením lože, s vyplněním a zalžením spár cementovou maltou ležatého s boční opěrku z betonu prostého, do lože z betonu prostého	m	24,500	341,00	8 354,50	CS ÚRS 2023 01
	Online PSC		<a href="https://podminky.urs.cz/Item/CS_URS_2023_01/916231113">https://podminky.urs.cz/Item/CS_URS_2023_01/916231113</a>					
	W		"osazení sedového bet. obrubníku ABO 5-20" 24,5		24,500			
	W		Součet		24,500			
34	M	59217019	obrubník betonový chodníkový 1000x100x200mm	m	24,990	118,00	2 948,82	CS ÚRS 2023 01
	W		24,5*1,02 Přepočetné koeficientem množství		24,990			
45	K	916991121	Lože pod obrubníky, krajinky nebo obruby z dlažebních kostek z betonu prostého	m3	4,515	3 977,00	17 956,16	CS ÚRS 2023 01
	Online PSC		<a href="https://podminky.urs.cz/Item/CS_URS_2023_01/916991121">https://podminky.urs.cz/Item/CS_URS_2023_01/916991121</a>					
	W		"osazení silničního bet. obrubníku ABO 2-15" 50,5*0,07		3,535			
	W		"osazení sedového bet. obrubníku ABO 5-20" 24,5*0,04		0,980			
	W		Součet		4,515			
35	K	919124121	Dilatační spáry ukládané v cementobetonovém krytu s odstraněním vloček, s vyčištěním a vyplněním spár asfaltovou záplivkou	m	25,000	257,00	6 425,00	CS ÚRS 2023 01
	Online PSC		<a href="https://podminky.urs.cz/Item/CS_URS_2023_01/919124121">https://podminky.urs.cz/Item/CS_URS_2023_01/919124121</a>					
	W		"asfaltová záplivka" 25		25,000			
	W		Součet		25,000			
36	K	919721202	Geomříž pro vyztužení asfaltového povrchu z polypropylénu s geotextilií	m2	38,500	617,00	23 754,50	CS ÚRS 2023 01
	Online PSC		<a href="https://podminky.urs.cz/Item/CS_URS_2023_01/919721202">https://podminky.urs.cz/Item/CS_URS_2023_01/919721202</a>					
	W		"pokládka geotextilie" 38,50		38,500			
	W		Součet		38,500			
37	K	919735113	Řezání stávajícího živického krytu nebo podkladu hloubky přes 100 do 150 mm	m	25,000	154,00	3 850,00	CS ÚRS 2023 01
	Online PSC		<a href="https://podminky.urs.cz/Item/CS_URS_2023_01/919735113">https://podminky.urs.cz/Item/CS_URS_2023_01/919735113</a>					
	W		"řezání asf. krytu v tl. 120 mm" 25		25,000			
	W		Součet		25,000			
	D	997	Přesun sutě				21 806,77	
38	K	997221571	Vodorovná doprava vybouraných hmot bez naložení, ale se složením a s hrubým urovňáním na vzdálenost do 1 km	t	10,806	795,00	8 590,77	CS ÚRS 2023 01
	Online PSC		<a href="https://podminky.urs.cz/Item/CS_URS_2023_01/997221571">https://podminky.urs.cz/Item/CS_URS_2023_01/997221571</a>					
	W		"beton" 1,950		1,950			
	W		"žvace" 1,896		1,896			
	W		"bet. obruby" 6,96		6,960			
	W		Součet		10,806			
39	K	997221579	Vodorovná doprava vybouraných hmot bez naložení, ale se složením a s hrubým urovňáním na vzdálenost Připlátek k ceně za každý další 1 km přes 1 km	t	324,180	22,00	7 131,96	CS ÚRS 2023 01
	Online PSC		<a href="https://podminky.urs.cz/Item/CS_URS_2023_01/997221579">https://podminky.urs.cz/Item/CS_URS_2023_01/997221579</a>					
	W		10,806*30		324,180			
	W		Součet		324,180			
40	K	997221611	Nakládání na dopravní prostředky pro vodorovnou dopravu sutí	t	10,806	214,00	2 312,48	CS ÚRS 2023 01
	Online PSC		<a href="https://podminky.urs.cz/Item/CS_URS_2023_01/997221611">https://podminky.urs.cz/Item/CS_URS_2023_01/997221611</a>					
	W		"beton" 1,950		1,950			
	W		"žvace" 1,896		1,896			
	W		"bet. obruby" 6,96		6,960			
	W		Součet		10,806			
41	K	997221861	Poplatek za uložení stavebního odpadu na recyklační skládce (skládkovně) z prostého betonu zatříděného do Katalogu odpadů pod kódem 17 01 01	t	8,910	282,00	2 512,62	CS ÚRS 2023 01
	Online PSC		<a href="https://podminky.urs.cz/Item/CS_URS_2023_01/997221861">https://podminky.urs.cz/Item/CS_URS_2023_01/997221861</a>					
	W		"beton" 1,950		1,950			
	W		"bet. obruby" 6,96		6,960			
	W		Součet		8,910			
42	K	997221875	Poplatek za uložení stavebního odpadu na recyklační skládce (skládkovně) asfaltového bez obsahu dehtu zatříděného do Katalogu odpadů pod kódem 17 03 02	t	1,896	664,00	1 258,94	CS ÚRS 2023 01
	Online PSC		<a href="https://podminky.urs.cz/Item/CS_URS_2023_01/997221875">https://podminky.urs.cz/Item/CS_URS_2023_01/997221875</a>					
	W		"žvace" 1,896		1,896			
	W		Součet		1,896			
	D	998	Přesun hmot				12 897,05	
43	K	998225111	Přesun hmot pro komunikace s krytem z kameniva, monolitickým betonovým nebo živickým dopravní vzdáleností do 200 m jakékoliv délky objektu	t	52,641	125,00	6 580,13	CS ÚRS 2023 01
	Online PSC		<a href="https://podminky.urs.cz/Item/CS_URS_2023_01/998225111">https://podminky.urs.cz/Item/CS_URS_2023_01/998225111</a>					
44	K	998225191	Přesun hmot pro komunikace s krytem z kameniva, monolitickým betonovým nebo živickým Připlátek k ceně za zvětšený přesun přes vymezenou největší dopravní vzdálenost do 1000 m	t	526,410	12,00	6 316,92	CS ÚRS 2023 01
	Online PSC		<a href="https://podminky.urs.cz/Item/CS_URS_2023_01/998225191">https://podminky.urs.cz/Item/CS_URS_2023_01/998225191</a>					
	W		52,641*10		526,410			
	W		Součet		526,410			

# KRYCÍ LIST SOUPISU PRACÍ

Stavba: Stavební úpravy Kateřinského náměstí  
Objekt: SO 02 - Parkovací stání U Louky

KSO:  
Místo:

Zadavatel:

Uchazeč: MANABAÚ s. r. o., V. Zákopech 534/3, Praha 4 - Písnice, 142 00

Projektant: ASTRA projekt, s.r.o.

Zpracovatel:

Poznámka:

CC-CZ:  
Datum: 01.09.2023

IC:  
DIČ:

IC: 02716828  
DIČ: CZ02716828

IC: 24227820  
DIČ: CZ24227820

IC:  
DIČ:

---

<b>Cena bez DPH</b>			<b>363 032,16</b>
---------------------	--	--	-------------------

	Základ daně	Sazba daně	Výše daně
DPH základní	363 032,16	21,00%	76 236,75
snižovaná	0,00	15,00%	0,00

---

<b>Cena s DPH</b>	<b>v CZK</b>	<b>439 268,91</b>
-------------------	--------------	-------------------

## REKAPITULACE ČLENĚNÍ SOUPISU PRACÍ

Stavba: Stavební úpravy Kateřinského náměstí

Objekt: SO 02 - Parkovací stání U Louky

Místo:  
Zadavatel:  
Uchazeč: MANABAU s. r. o., V Zákopech 534/3, Praha 4 - Pisnice, 142 00

Datum: 01.09.2023  
Projektant: ASTRA projekt, s. r. o.  
Zpracovatel:

Kód dílu - Popis

Cena celkem [CZK]

Kód dílu - Popis	Cena celkem [CZK]
<b>Náklady stavby celkem</b>	<b>363 032,16</b>
HSV - Práce a dodávky HSV	363 032,16
1 - Zemní práce	116 026,38
5 - Komunikace pozemní	111 943,77
9 - Ostatní konstrukce a práce, bourání	96 680,25
997 - Přesun sutě	21 806,77
998 - Přesun hmot	16 574,99



# SOUPIS PRACÍ

Stavba: Stavební úpravy Kateřinského náměstí  
 Objekt: SO 02 - Parkovací stání U Louky

Místo:  
 Zadavatel:  
 Uchazeč: MANABAU s. r. o., V Zákopech 534/3, Praha 4 - Pisnice, 142 00

Datum: 01.09.2023  
 Projektant: ASTRA projekt, s. r. o.  
 Zpracovatel:

PČ	Typ	Kód	Popis	MJ	Množství	J. cena [CZK]	Cena celkem [CZK]	Cenová soustava
<b>Náklady soupisu celkem</b>							<b>363 032,16</b>	
D	HSV		Práce a dodávky HSV				363 032,16	
D	1		Zemní práce				116 026,38	
1	K	111211101	Odstranění křovin a stromů s odstraněním kořenů ručně průměru kmene do 100 mm jakékoliv plochy v rovině nebo ve svahu o sklonu do 1:5	m2	6,000	113,00	678,00	CS ÚRS 2023 01
	Online PSC		<a href="https://podatky.usc.cz/item/CS_URS_2023_01/111211101">https://podatky.usc.cz/item/CS_URS_2023_01/111211101</a>					
	W		"omezání dřevin výšky 1 m, šířky 1 m, délky 6m" 5		5,000			
	W		Součet		5,000			
2	K	111301111	Sejmutí drnu tl. do 100 mm, v jakékoliv ploše	m2	112,000	76,00	8 512,00	CS ÚRS 2023 01
	Online PSC		<a href="https://podatky.usc.cz/item/CS_URS_2023_01/111301111">https://podatky.usc.cz/item/CS_URS_2023_01/111301111</a>					
	W		"sejmutí drnu" 112		112,000			
	W		Součet		112,000			
3	K	113107131	Odstranění podkladů nebo krytí ručně s přemístěním hmot na skládku na vzdálenost do 3 m nebo s naložením na dopravní prostředek z betonu prostého, o tl. vrstvy přes 100 do 150 mm	m2	6,000	749,00	4 494,00	CS ÚRS 2023 01
	Online PSC		<a href="https://podatky.usc.cz/item/CS_URS_2023_01/113107131">https://podatky.usc.cz/item/CS_URS_2023_01/113107131</a>					
	W		"vybourání kon. bet (ocem stabilizace) vozovky v tl. 150 mm" 6		6,000			
	W		Součet		6,000			
4	K	113107143	Odstranění podkladů nebo krytí ručně s přemístěním hmot na skládku na vzdálenost do 3 m nebo s naložením na dopravní prostředek živých, o tl. vrstvy přes 100 do 150 mm	m2	6,000	393,00	2 358,00	CS ÚRS 2023 01
	Online PSC		<a href="https://podatky.usc.cz/item/CS_URS_2023_01/113107143">https://podatky.usc.cz/item/CS_URS_2023_01/113107143</a>					
	W		"vybourání kon. asfaltové vozovky v tl. 120 mm" 6		6,000			
	W		Součet		6,000			
5	K	113201112	Vytřetí obrub s vybouráním lože, s přemístěním hmot na skládku na vzdálenost do 3 m nebo s naložením na dopravní prostředek silničních ležáků	m	24,000	155,00	3 720,00	CS ÚRS 2023 01
	Online PSC		<a href="https://podatky.usc.cz/item/CS_URS_2023_01/113201112">https://podatky.usc.cz/item/CS_URS_2023_01/113201112</a>					
	W		"vybourání silničních bet. obrubníků" 24		24,000			
	W		Součet		24,000			
6	K	121151103	Sejmutí omíce strojně při souvislé ploše do 100 m2, tl. vrstvy do 200 mm	m2	112,000	65,00	7 280,00	CS ÚRS 2023 01
	Online PSC		<a href="https://podatky.usc.cz/item/CS_URS_2023_01/121151103">https://podatky.usc.cz/item/CS_URS_2023_01/121151103</a>					
	W		"odštěpení omíčky v tl. 100 mm" 112		112,000			
	W		Součet		112,000			
7	K	122211101	Odkopávky a prokopávky ručně zapažené / nezapažené v hornině třídy těžitelnosti I skupiny 3	m3	22,400	1 535,00	34 384,00	CS ÚRS 2023 01
	Online PSC		<a href="https://podatky.usc.cz/item/CS_URS_2023_01/122211101">https://podatky.usc.cz/item/CS_URS_2023_01/122211101</a>					
	W		"odštěpení zeminy pod parkovištěm" 17,5		17,500			
	W		"odštěpení zeminy pod chodníkem" 4,9		4,900			
	W		Součet		22,400			
8	K	162302111	Vodorovné přemístění drnu na suchu na vzdálenost přes 100 do 1000 m	m2	112,000	57,00	6 384,00	CS ÚRS 2023 01
	Online PSC		<a href="https://podatky.usc.cz/item/CS_URS_2023_01/162302111">https://podatky.usc.cz/item/CS_URS_2023_01/162302111</a>					
	W		"sejmutí drnu - odvoz na mezidepi" 112		112,000			
	W		Součet		112,000			
9	K	162351104	Vodorovné přemístění výkopku nebo sypaniny po suchu na obvyklém dopravním prostředku, bez naložení výkopku, avšak se složením bez rozhrnutí z horniny třídy těžitelnosti I skupiny 1 až 3 na vzdálenost přes 500 do 1 000 m	m3	17,430	112,00	1 952,16	CS ÚRS 2023 01
	Online PSC		<a href="https://podatky.usc.cz/item/CS_URS_2023_01/162351104">https://podatky.usc.cz/item/CS_URS_2023_01/162351104</a>					
	W		"odštěpení omíčky v tl. 100 mm" 112*0,1		11,200			
	W		"odštěpení zeminy pod parkovištěm" 17,5*0,3		5,250			
	W		"odštěpení zeminy pod chodníkem" 4,9*0,2		0,980			
	W		Součet		17,430			
10	K	162702119	Vodorovné přemístění drnu na suchu Příplatek k ceně za každých dalších i započatých 1000 m	m2	2 240,000	2,00	4 480,00	CS ÚRS 2023 01
	Online PSC		<a href="https://podatky.usc.cz/item/CS_URS_2023_01/162702119">https://podatky.usc.cz/item/CS_URS_2023_01/162702119</a>					
	W		112*20		2 240,000			
	W		Součet		2 240,000			
11	K	162751119	Vodorovné přemístění výkopku nebo sypaniny po suchu na obvyklém dopravním prostředku, bez naložení výkopku, avšak se složením bez rozhrnutí z horniny třídy těžitelnosti I skupiny 1 až 3 na vzdálenost Příplatek k ceně za každých dalších i započatých 1 000 m	m3	87,150	28,00	2 440,20	CS ÚRS 2023 01
	Online PSC		<a href="https://podatky.usc.cz/item/CS_URS_2023_01/162751119">https://podatky.usc.cz/item/CS_URS_2023_01/162751119</a>					
	W		"odvoz na mezidepi" 17,43*5		87,150			
	W		Součet		87,150			
12	K	167102111	Nakládání drnu ze skládky	m2	112,000	11,00	1 232,00	CS ÚRS 2023 01
	Online PSC		<a href="https://podatky.usc.cz/item/CS_URS_2023_01/167102111">https://podatky.usc.cz/item/CS_URS_2023_01/167102111</a>					
13	K	171201231	Poplatek za uložení stavebního odpadu na recyklační skládce (skládkovně) zeminy a kamení zatříděného do Katalogu odpadů pod kódem 17 05 04	t	20,160	407,00	8 205,12	CS ÚRS 2023 01
	Online PSC		<a href="https://podatky.usc.cz/item/CS_URS_2023_01/171201231">https://podatky.usc.cz/item/CS_URS_2023_01/171201231</a>					
	W		112*0,1*1,8		20,160			
	W		Součet		20,160			
14	K	171251201	Uložení sypaniny na skládku nebo meziskládky bez hutnění s upravením uložené sypaniny do předepsaného tvaru	m3	44,400	24,00	1 065,60	CS ÚRS 2023 01
	Online PSC		<a href="https://podatky.usc.cz/item/CS_URS_2023_01/171251201">https://podatky.usc.cz/item/CS_URS_2023_01/171251201</a>					
	W		11,2+11,2+17,5+4,5		44,400			
	W		Součet		44,400			
15	K	181152302	Úprava pláně na stavbách silnic a dálnic strojně v zářezích mimo skalních se zhutněním	m2	95,400	61,00	5 819,40	CS ÚRS 2023 01
	Online PSC		<a href="https://podatky.usc.cz/item/CS_URS_2023_01/181152302">https://podatky.usc.cz/item/CS_URS_2023_01/181152302</a>					
	W		"úprava pláně parkoviště" 57,4		57,400			
	W		"úprava pláně pod chodníkem" 22,5		22,500			
	W		"úprava pláně v chodníku" 15,50		15,500			
	W		Součet		95,400			
16	K	181311103	Rozprostření a urovnání omíčky v rovině nebo ve svahu sklonu do 1:5 ručně při souvislé ploše, tl. vrstvy do 200 mm	m2	55,000	230,00	12 650,00	CS ÚRS 2023 01
	Online PSC		<a href="https://podatky.usc.cz/item/CS_URS_2023_01/181311103">https://podatky.usc.cz/item/CS_URS_2023_01/181311103</a>					
	W		"ohumusování v tl. 150 mm" 55		55,000			
	W		Součet		55,000			
17	M	10364100	zemina pro terénní úpravy - tříděná	t	14,850	370,00	5 494,50	CS ÚRS 2023 01
	Online PSC		<a href="https://podatky.usc.cz/item/CS_URS_2023_01/10364100">https://podatky.usc.cz/item/CS_URS_2023_01/10364100</a>					
	W		"zemina" 55*0,15*1,8		14,850			
	W		Součet		14,850			
18	K	181411131	Založení travníku na půdě předem připravené plochy do 1000 m2 výsevem včetně utažení parkového v rovině nebo na svahu do 1:5	m2	55,000	26,00	1 430,00	CS ÚRS 2023 01
	Online PSC		<a href="https://podatky.usc.cz/item/CS_URS_2023_01/181411131">https://podatky.usc.cz/item/CS_URS_2023_01/181411131</a>					
	W		"založení travníku" 55		55,000			
	W		Součet		55,000			
19	M	00572410	osivo směs travní parková	kg	1,100	184,00	202,40	CS ÚRS 2023 01
	Online PSC		<a href="https://podatky.usc.cz/item/CS_URS_2023_01/00572410">https://podatky.usc.cz/item/CS_URS_2023_01/00572410</a>					
	W		55*0,02 *Přepočtené koeficientem množství		1,100			
20	K	181912111	Úprava pláně vyrovnáním výškových rozdílů ručně v hornině třídy těžitelnosti I skupiny 3 bez zhutnění	m2	55,000	59,00	3 245,00	CS ÚRS 2023 01
	Online PSC		<a href="https://podatky.usc.cz/item/CS_URS_2023_01/181912111">https://podatky.usc.cz/item/CS_URS_2023_01/181912111</a>					
	W		"vnější oprava zeleně" 55		55,000			
	W		Součet		55,000			
D	5		Komunikace pozemní				111 943,77	
21	K	564811011	Podklad ze štěrkodrti ŠD s rozprostřením a zhutněním plochy jednotlivě do 100 m2, po zhutnění tl. 50 mm	m2	38,500	115,00	4 427,50	CS ÚRS 2023 01
	Online PSC		<a href="https://podatky.usc.cz/item/CS_URS_2023_01/564811011">https://podatky.usc.cz/item/CS_URS_2023_01/564811011</a>					
	W		"pokládka ŠD v tl. 50 mm" 38,5		38,500			
	W		Součet		38,500			
22	K	564851011	Podklad ze štěrkodrti ŠD s rozprostřením a zhutněním plochy jednotlivě do 100 m2, po zhutnění tl. 150 mm	m2	72,900	271,00	19 755,90	CS ÚRS 2023 01
	Online PSC		<a href="https://podatky.usc.cz/item/CS_URS_2023_01/564851011">https://podatky.usc.cz/item/CS_URS_2023_01/564851011</a>					
	W		"štěrkodrt ŠDA v tl. 150 mm" 57,40		57,400			

PČ	Typ	Kód	Popis	MJ	Množství	J.cena [CZK]	Cena celkem [CZK]	Cenová soustava
	W		"šlérkot" ŠDA v chodníku v tl. 150 mm" 15,50		15,500			
	W		Součet		72,900			
23	K	567123814	Podklad ze směsi sítiebné cementem na dálnici a letištních plochách bez dilatačních spár, s rozprostřením a zhuťněním SC C 8/10 (KSC I), po zhuťnění tl. 150 mm	m2	6,000	550,00	3 300,00	CS ÚRS 2023 01
	Online PSC		<a href="https://beobimok.us.cz/item/CS_URS_2023_01/26723814">https://beobimok.us.cz/item/CS_URS_2023_01/26723814</a>					
	W		"doplnění cementové stabilizace v tl. 150 mm" 6		6,000			
	W		Součet		6,000			
24	K	57715411R	Asfaltový beton s rozprostřením a se zhuťněním z asfaltu v pruhu šířky do 3 m tř. I, po zhuťnění tl. 120 mm	m2	6,000	1 852,00	11 112,00	
	W		"doplnění asf. vrstev vozovky do tl. 120 mm" 6		6,000			
	W		Součet		6,000			
25	K	596211110	Kladení dlažby z betonových zámkových dlaždic komunikací pro pěši ručně s ložem z kameniva lžezného nebo drceného tl. do 40 mm, s vyplněním spár s dvojitým hutněním, vibrováním a se smetením přebytečného materiálu na krajnici tl. 60 mm skupiny A, pro plochy do 50 m2	m2	92,500	419,00	38 757,50	CS ÚRS 2023 01
	Online PSC		<a href="https://beobimok.us.cz/item/CS_URS_2023_01/59621110">https://beobimok.us.cz/item/CS_URS_2023_01/59621110</a>					
	W		"pokládka dlažby BEST-AKVAGRAS" 38,5		38,500			
	W		"pokládka BD chodník v tl. 60 mm" 15,50+38,50		54,000			
	W		Součet		92,500			
26	M	59245021	dlažba tvar čtverec betonová 200x200x60mm přírodní	m2	39,655	488,00	19 351,64	CS ÚRS 2023 01
	W		38,5*1,03 (Přepočtené koeficientem množství)		39,655			
27	M	59245018	dlažba tvar obdélník betonová 200x100x60mm přírodní	m2	49,572	256,00	12 690,43	CS ÚRS 2023 01
	W		"pokládka BD chodník v tl. 60 mm" 15,50+33,10		48,800			
	W		Součet		48,600			
	W		48,6*1,02 (Přepočtené koeficientem množství)		49,572			
28	M	59245006	dlažba tvar obdélník betonová pro nevidomé 200x100x60mm barevná	m2	5,400	472,00	2 548,80	CS ÚRS 2023 01
	W		"pro nevidomé" 5,4		5,400			
	W		Součet		5,400			
	D	9	Ostatní konstrukce a práce, bourání				96 680,25	
29	K	916131113	Osazení silničního obrubníku betonového se zřízením lože, s vyplněním a zatřením spár cementovou maltou ležatého s boční opěrou z betonu prostého, do lože z betonu prostého	m	53,000	427,00	22 631,00	CS ÚRS 2023 01
	Online PSC		<a href="https://beobimok.us.cz/item/CS_URS_2023_01/916131113">https://beobimok.us.cz/item/CS_URS_2023_01/916131113</a>					
	W		"osazení silničního bet. obrubníku ABO 2-15" 53		53,000			
	W		Součet		53,000			
30	M	59217031	obrubník betonový silniční 1000x150x250mm	m	54,060	146,00	7 892,76	CS ÚRS 2023 01
	W		53*1,02 (Přepočtené koeficientem množství)		54,060			
31	K	916231113	Osazení chodníkového obrubníku betonového se zřízením lože, s vyplněním a zatřením spár cementovou maltou ležatého s boční opěrou z betonu prostého, do lože z betonu prostého	m	28,000	341,00	9 548,00	CS ÚRS 2023 01
	Online PSC		<a href="https://beobimok.us.cz/item/CS_URS_2023_01/916231113">https://beobimok.us.cz/item/CS_URS_2023_01/916231113</a>					
	W		"osazení sedového bet. obrubníku ABO 5-20" 28		28,000			
	W		Součet		28,000			
32	M	59217019	obrubník betonový chodníkový 1000x100x200mm	m	28,560	116,00	3 370,08	CS ÚRS 2023 01
	W		28*1,02 (Přepočtené koeficientem množství)		28,560			
33	K	916991121	Lože pod obrubníky, krajníky nebo obruby z dlažebních kostek z betonu prostého	m3	4,830	3 977,00	19 208,91	CS ÚRS 2023 01
	Online PSC		<a href="https://beobimok.us.cz/item/CS_URS_2023_01/916991121">https://beobimok.us.cz/item/CS_URS_2023_01/916991121</a>					
	W		"osazení silničního bet. obrubníku ABO 2-15" 53*0,07		3,710			
	W		"osazení sedového bet. obrubníku ABO 5-20" 28*0,04		1,120			
	W		Součet		4,830			
34	K	919124121	Dilatační spáry vkládané v cementobetonovém krytu s odstraněním vloček, s vyčištěním a vyplněním spár asfaltovou záplivkou	m	25,000	257,00	6 425,00	CS ÚRS 2023 01
	Online PSC		<a href="https://beobimok.us.cz/item/CS_URS_2023_01/919124121">https://beobimok.us.cz/item/CS_URS_2023_01/919124121</a>					
	W		"asfaltová záplivka" 25		25,000			
	W		Součet		25,000			
35	K	919721202	Geomříž pro využití asfaltového povrchu z polypropylénu s geotextilií	m2	38,500	817,00	23 754,50	CS ÚRS 2023 01
	Online PSC		<a href="https://beobimok.us.cz/item/CS_URS_2023_01/919721202">https://beobimok.us.cz/item/CS_URS_2023_01/919721202</a>					
	W		"pokládka geotextilie" 38 50		38,500			
	W		Součet		38,500			
36	K	919735113	Řezání slávacího živичného krytu nebo podkladu hloubky přes 100 do 150 mm	m	25,000	154,00	3 850,00	CS ÚRS 2023 01
	Online PSC		<a href="https://beobimok.us.cz/item/CS_URS_2023_01/919735113">https://beobimok.us.cz/item/CS_URS_2023_01/919735113</a>					
	W		"řezání asf. krytu v tl. 120 mm" 25		25,000			
	W		Součet		25,000			
	D	997	Přesun sutě				21 806,77	
37	K	997221571	Vodorovná doprava vyburaných hmot bez naložení, ale se složením a s hrubým urovnáním na vzdálenost do 1 km	t	10,806	795,00	8 590,77	CS ÚRS 2023 01
	Online PSC		<a href="https://beobimok.us.cz/item/CS_URS_2023_01/997221571">https://beobimok.us.cz/item/CS_URS_2023_01/997221571</a>					
	W		"beton" 1,950		1,950			
	W		"živice" 1,896		1,896			
	W		"bet. obruby" 6,96		6,960			
	W		Součet		10,806			
38	K	997221579	Vodorovná doprava vyburaných hmot bez naložení, ale se složením a s hrubým urovnáním na vzdálenost Připlatek k ceně za každý další 1 započatý 1 km přes 1 km	t	324,180	22,00	7 131,96	CS ÚRS 2023 01
	Online PSC		<a href="https://beobimok.us.cz/item/CS_URS_2023_01/997221579">https://beobimok.us.cz/item/CS_URS_2023_01/997221579</a>					
	W		10,806*30		324,180			
	W		Součet		324,180			
39	K	997221611	Nakládání na dopravní prostředky pro vodorovnou dopravu sutí	t	10,806	214,00	2 312,48	CS ÚRS 2023 01
	Online PSC		<a href="https://beobimok.us.cz/item/CS_URS_2023_01/997221611">https://beobimok.us.cz/item/CS_URS_2023_01/997221611</a>					
	W		"beton" 1,950		1,950			
	W		"živice" 1,896		1,896			
	W		"bet. obruby" 6,96		6,960			
	W		Součet		10,806			
40	K	997221861	Poplatek za uložení stavebního odpadu na recyklační skládce (skládkovně) z prostého betonu zatříděného do Katalogu odpadů pod kódem 17 01 01	t	8,910	282,00	2 512,62	CS ÚRS 2023 01
	Online PSC		<a href="https://beobimok.us.cz/item/CS_URS_2023_01/997221861">https://beobimok.us.cz/item/CS_URS_2023_01/997221861</a>					
	W		"beton" 1,950		1,950			
	W		"bet. obruby" 6,96		6,960			
	W		Součet		8,910			
41	K	997221875	Poplatek za uložení stavebního odpadu na recyklační skládce (skládkovně) asfaltového bez obsahu dehtu zatříděného do Katalogu odpadů pod kódem 17 03 02	t	1,896	664,00	1 258,94	CS ÚRS 2023 01
	Online PSC		<a href="https://beobimok.us.cz/item/CS_URS_2023_01/997221875">https://beobimok.us.cz/item/CS_URS_2023_01/997221875</a>					
	W		"živice" 1,896		1,896			
	W		Součet		1,896			
	D	998	Přesun hmot				16 574,99	
42	K	998225111	Přesun hmot pro komunikace s krytem z kameniva, monolitickým betonovým nebo živичným dopravní vzdálenost do 200 m jakékoliv délky objektu	t	67,653	125,00	8 456,63	CS ÚRS 2023 01
	Online PSC		<a href="https://beobimok.us.cz/item/CS_URS_2023_01/998225111">https://beobimok.us.cz/item/CS_URS_2023_01/998225111</a>					
43	K	998225191	Přesun hmot pro komunikace s krytem z kameniva, monolitickým betonovým nebo živичným Připlatek k ceně za zvětšený přesun přes vymezenou největší dopravní vzdálenost do 1000 m	t	676,530	12,00	8 118,36	CS ÚRS 2023 01
	Online PSC		<a href="https://beobimok.us.cz/item/CS_URS_2023_01/998225191">https://beobimok.us.cz/item/CS_URS_2023_01/998225191</a>					
	W		67,653*10		676,530			
	W		Součet		676,530			

# KRYCÍ LIST SOUPISU PRACÍ

Stavba:  
Stavební úpravy Kateřinského náměstí  
Objekt:  
SO 03 - BBP Remízková

KSO:  
Místo:

Zadávatel:

Uchazeč:  
MANABAU s. r. o., V Zákopech 534/3, Praha 4 - Pilsnice, 142 00

Projektant:  
ASTRA projekt, s r.o.

Zpracovatel:

Poznámka:

CC-CZ:  
Datum: 01.09.2023

IC:

DIČ:

IC: 02716828

DIČ: CZ02716828

IC: 24227820

DIČ: CZ24227820

IC:

DIČ:

**Cena bez DPH** **196 777,25**

	Základ daně	Sazba daně	Výše daně
DPH základní	196 777,25	21,00%	41 323,22
snižena	0,00	15,00%	0,00

**Cena s DPH** **238 100,47** **v CZK**

## REKAPITULACE ČLENĚNÍ SOUPISU PRACÍ

Stavba: Stavební úpravy Kateřinského náměstí

Objekt: SO 03 - BBP Remizková

Místo:

Datum: 01.09.2023

Zadavatel: MANABAU s. r. o., V Zákopech 534/3, Praha 4 - Písnice, 142 00

Projektant: ASTRA projekt, s. r. o.  
Zpracovatel:

Kód dílu - Popis

Cena celkem [CZK]

### Náklady stavby celkem

**196 777,25**

HSV - Práce a dodávky HSV

196 777,25

1 - Zemní práce

34 945,00

5 - Komunikace pozemní

50 967,87

9 - Ostatní konstrukce a práce, bourání

62 957,20

997 - Přesun sulě

42 300,60

998 - Přesun hmot

5 606,58

# SOUPIS PRACÍ

Stavba: Stavební úpravy Kateřinského náměstí

Objekt: SO 03 - BBP Remizková

Místo:  
Zadavatel:  
Uchazeč: MANABAU s. r. o., V Zákopech 534/3, Praha 4 - Pisnice, 142 00

Datum: 01.09.2023  
Projektant: ASTRA projekt, s.r.o.  
Zpracovatel:

PČ	Typ	Kód	Popis	MJ	Množství	J. cena [CZK]	Cena celkem [CZK]	Cenová soustava
<b>Náklady soupisu celkem</b>							<b>196 777,25</b>	
D	HSV		<b>Práce a dodávky HSV</b>				<b>196 777,25</b>	
D	1		<b>Zemní práce</b>				<b>34 945,00</b>	
1	K	113106123	Rozebření dlažeb komunikací pro pěši s přemístěním hmot na skládku na vzdálenost do 3 m nebo s naložením na dopravní prostředek s ložem z kameniva nebo živice a s jakoukoliv výplní spár rutně ze zámkové dlažby	m2	38,500	104,00	4 004,00	CS ÚRS 2023 01
	Online PSC		<a href="https://podatelna.urs.cz/Item/CS_URS_2023_03/213106123">https://podatelna.urs.cz/Item/CS_URS_2023_03/213106123</a>					
	W		"odstranění bet. dlažby v chodníku" 38,5		38,500			
	W		Součet		38,500			
2	K	113107122	Odstanění podkladů nebo krytí ručně s přemístěním hmot na skládku na vzdálenost do 3 m nebo s naložením na dopravní prostředek z kameniva hrubého drčeného, o tl. vrstvy přes 100 do 200 mm	m2	38,500	386,00	14 861,00	CS ÚRS 2023 01
	Online PSC		<a href="https://podatelna.urs.cz/Item/CS_URS_2023_03/213107122">https://podatelna.urs.cz/Item/CS_URS_2023_03/213107122</a>					
	W		"odstranění ŠD" 38,5		38,500			
	W		Součet		38,500			
3	K	113107131	Odstanění podkladů nebo krytí ručně s přemístěním hmot na skládku na vzdálenost do 3 m nebo s naložením na dopravní prostředek z betonu prostého, o tl. vrstvy přes 100 do 150 mm	m2	5,500	749,00	4 119,50	CS ÚRS 2023 01
	Online PSC		<a href="https://podatelna.urs.cz/Item/CS_URS_2023_03/213107131">https://podatelna.urs.cz/Item/CS_URS_2023_03/213107131</a>					
	W		"vybourání kon. bet (cem. stabilizace) vozovky v tl. 150 mm" 5,5		5,500			
	W		Součet		5,500			
4	K	113107143	Odstanění podkladů nebo krytí ručně s přemístěním hmot na skládku na vzdálenost do 3 m nebo s naložením na dopravní prostředek živinových, o tl. vrstvy přes 100 do 150 mm	m2	5,500	393,00	2 161,50	CS ÚRS 2023 01
	Online PSC		<a href="https://podatelna.urs.cz/Item/CS_URS_2023_03/213107143">https://podatelna.urs.cz/Item/CS_URS_2023_03/213107143</a>					
	W		"vybourání kon. asfaltové vozovky v tl. 120 mm" 5,5		5,500			
	W		Součet		5,500			
5	K	113201112	Výrtnání obrub s vybouráním lože, s přemístěním hmot na skládku na vzdálenost do 3 m nebo s naložením na dopravní prostředek silničních ležatých	m	22,000	155,00	3 410,00	CS ÚRS 2023 01
	Online PSC		<a href="https://podatelna.urs.cz/Item/CS_URS_2023_03/213201112">https://podatelna.urs.cz/Item/CS_URS_2023_03/213201112</a>					
	W		"vybourání silničních bet. obrubníku" 22		22,000			
	W		Součet		22,000			
6	K	113204111	Výrtnání obrub s vybouráním lože, s přemístěním hmot na skládku na vzdálenost do 3 m nebo s naložením na dopravní prostředek záhonových	m	14,500	56,00	812,00	CS ÚRS 2023 01
	Online PSC		<a href="https://podatelna.urs.cz/Item/CS_URS_2023_03/213204111">https://podatelna.urs.cz/Item/CS_URS_2023_03/213204111</a>					
	W		"vybourání záhonových obrubníku" 14,5		14,500			
	W		Součet		14,500			
7	K	181912111	Úprava pláně vyrovnáním výškových rozdílů ručně v hornině třídy těžitelnosti I skupiny 3 bez zhutnění	m2	55,000	59,00	3 245,00	CS ÚRS 2023 01
	Online PSC		<a href="https://podatelna.urs.cz/Item/CS_URS_2023_03/218191211">https://podatelna.urs.cz/Item/CS_URS_2023_03/218191211</a>					
	W		"vnější oprava zeleně" 55		55,000			
	W		Součet		55,000			
8	K	181912112	Úprava pláně vyrovnáním výškových rozdílů ručně v hornině třídy těžitelnosti I skupiny 3 se zhutněním	m2	44,000	53,00	2 332,00	CS ÚRS 2023 01
	Online PSC		<a href="https://podatelna.urs.cz/Item/CS_URS_2023_03/218191212">https://podatelna.urs.cz/Item/CS_URS_2023_03/218191212</a>					
	W		"úprava pláně se zhutněním" 38,5+5,5		44,000			
	W		Součet		44,000			
D	5		<b>Komunikace pozemní</b>				<b>50 967,87</b>	
9	K	564851011	Podklad ze štěrkové ŠD s rozprostřením a zhutněním plochy jednotlivě do 100 m2, po zhutnění tl. 150 mm	m2	38,500	271,00	10 433,50	CS ÚRS 2023 01
	Online PSC		<a href="https://podatelna.urs.cz/Item/CS_URS_2023_03/21564851011">https://podatelna.urs.cz/Item/CS_URS_2023_03/21564851011</a>					
	W		"štěrková ŠDA v chodníku v tl. 150 mm" 38,50		38,500			
	W		Součet		38,500			
10	K	567123814	Podklad ze směsi stieplene cementem na dálnici a letištních plochách bez dilatačních spár, s rozprostřením a zhutněním SC C 8/10 (KSC I), po zhutnění tl. 150 mm	m2	5,500	550,00	3 025,00	CS ÚRS 2023 01
	Online PSC		<a href="https://podatelna.urs.cz/Item/CS_URS_2023_03/21567123814">https://podatelna.urs.cz/Item/CS_URS_2023_03/21567123814</a>					
	W		"doplnění cementové stabilizace v tl. 150 mm" 5,5		5,500			
	W		Součet		5,500			
11	K	57715411R	Asfaltový beton s rozprostřením a se zhutněním z asfaltu v pruhu šířky do 3 m tř. I., po zhutnění tl. 120 mm	m2	5,500	1 852,00	10 186,00	
	Online PSC		<a href="https://podatelna.urs.cz/Item/CS_URS_2023_03/2157715411R">https://podatelna.urs.cz/Item/CS_URS_2023_03/2157715411R</a>					
	W		"doplnění asf. vrstev vozovky do tl. 120 mm" 5,5		5,500			
	W		Součet		5,500			
12	K	596211110	Kladení dlažby z betonových zámkových dlaždic komunikací pro pěši ručně s ložem z kameniva těženého nebo drčeného tl. do 40 mm, s výplněním spár s dvojitým hutněním, vibrováním a se smetením přebytečného materiálu na krajnici tl. 60 mm skupiny A, pro plochy do 50 m2	m2	38,500	419,00	16 131,50	CS ÚRS 2023 01
	Online PSC		<a href="https://podatelna.urs.cz/Item/CS_URS_2023_03/21596211110">https://podatelna.urs.cz/Item/CS_URS_2023_03/21596211110</a>					
	W		"pokládka BD chodník v tl. 60 mm" 38,50		38,500			
	W		Součet		38,500			
13	M	59245018	dlažba tvar obdélník betonová 200x100x60mm přírodní	m2	33,762	256,00	8 643,07	CS ÚRS 2023 01
	Online PSC		<a href="https://podatelna.urs.cz/Item/CS_URS_2023_03/2159245018">https://podatelna.urs.cz/Item/CS_URS_2023_03/2159245018</a>					
	W		"pokládka BD chodník v tl. 60 mm" 33,10		33,100			
	W		Součet		33,100			
	W		33,1*1,02 Přepočtené koeficientem množství		33,762			
14	M	59245006	dlažba tvar obdélník betonová pro nevidomá 200x100x60mm barevná	m2	5,400	472,00	2 548,80	CS ÚRS 2023 01
	Online PSC		<a href="https://podatelna.urs.cz/Item/CS_URS_2023_03/2159245006">https://podatelna.urs.cz/Item/CS_URS_2023_03/2159245006</a>					
	W		"pro nevidomé" 5,4		5,400			
	W		Součet		5,400			
D	9		<b>Ostatní konstrukce a práce, bourání</b>				<b>62 957,20</b>	
15	K	915131112	Vodorovné dopravní značení stříkané barvou přechody pro chodce, šipky, symboly bílé retroreflexní	m2	14,400	188,00	2 707,20	CS ÚRS 2023 01
	Online PSC		<a href="https://podatelna.urs.cz/Item/CS_URS_2023_03/21915131112">https://podatelna.urs.cz/Item/CS_URS_2023_03/21915131112</a>					
	W		"obnova VDZ" 14,4		14,400			
	W		Součet		14,400			
16	K	915223121	Orientační prvky pro nevidomé z plastu na pozemních komunikacích a komunikacích pro pěši vodící linie na přechodu šířky 170 mm	m	7,200	921,00	6 631,20	CS ÚRS 2023 01
	Online PSC		<a href="https://podatelna.urs.cz/Item/CS_URS_2023_03/21915223121">https://podatelna.urs.cz/Item/CS_URS_2023_03/21915223121</a>					
	W		"vodící linie" 7,2		7,200			
	W		Součet		7,200			
17	K	915231112	Vodorovné dopravní značení stříkaným plastem přechody pro chodce, šipky, symboly nápisy bílé retroreflexní	m2	14,400	819,00	11 793,60	CS ÚRS 2023 01
	Online PSC		<a href="https://podatelna.urs.cz/Item/CS_URS_2023_03/21915231112">https://podatelna.urs.cz/Item/CS_URS_2023_03/21915231112</a>					
	W		"obnova VDZ" 14,4		14,400			
	W		Součet		14,400			
18	K	915621111	Předznačení pro vodorovné značení stříkané barvou nebo prováděné z nátěrových hmot plošně šipky, symboly, nápisy	m2	14,400	35,00	504,00	CS ÚRS 2023 01
	Online PSC		<a href="https://podatelna.urs.cz/Item/CS_URS_2023_03/21915621111">https://podatelna.urs.cz/Item/CS_URS_2023_03/21915621111</a>					
	W		"obnova VDZ" 14,4		14,400			
	W		Součet		14,400			
19	K	916131113	Osazení silničního obrubníku betonového se zřízení lože, s výplněním a zatřpením spár cementovou maltou ležatého s boční opěrou z betonu prostého, do lože z betonu prostého	m	22,000	427,00	9 394,00	CS ÚRS 2023 01
	Online PSC		<a href="https://podatelna.urs.cz/Item/CS_URS_2023_03/21916131113">https://podatelna.urs.cz/Item/CS_URS_2023_03/21916131113</a>					
	W		"osazení silničního bet. obrubníku ABO 2-15" 22		22,000			
	W		Součet		22,000			
20	M	59217031	obrubník betonový silniční 1000x150x250mm	m	22,440	146,00	3 276,24	CS ÚRS 2023 01
	Online PSC		<a href="https://podatelna.urs.cz/Item/CS_URS_2023_03/2159217031">https://podatelna.urs.cz/Item/CS_URS_2023_03/2159217031</a>					
	W		22*1,02 Přepočtené koeficientem množství		22,440			
21	K	916231113	Osazení chodničkového obrubníku betonového se zřízení lože, s výplněním a zatřpením spár cementovou maltou ležatého s boční opěrou z betonu prostého, do lože z betonu prostého	m	14,500	341,00	4 944,50	CS ÚRS 2023 01
	Online PSC		<a href="https://podatelna.urs.cz/Item/CS_URS_2023_03/21916231113">https://podatelna.urs.cz/Item/CS_URS_2023_03/21916231113</a>					
	W		"osazení sedového bet. obrubníku ABO 5-20" 14,5		14,500			
	W		Součet		14,500			
22	M	59217019	obrubník betonový chodničkový 1000x100x200mm	m	14,790	118,00	1 745,22	CS ÚRS 2023 01
	Online PSC		<a href="https://podatelna.urs.cz/Item/CS_URS_2023_03/2159217019">https://podatelna.urs.cz/Item/CS_URS_2023_03/2159217019</a>					
	W		14,5*1,02 Přepočtené koeficientem množství		14,790			
23	K	916991121	Lože pod obrubníky, krajinky nebo obruby z dlažebních kostek z betonu prostého	m3	2,120	3 977,00	8 431,24	CS ÚRS 2023 01

PČ	Typ	Kód	Popis	MJ	Množství	J cena [CZK]	Cena celkem [CZK]	Cenová soustava
	Online PSC		<a href="https://vodminka.urs.cz/Item/CS_1485_2023_01/99721427">https://vodminka.urs.cz/Item/CS_1485_2023_01/99721427</a>					
	W		"osazení sedového bet. obrubníku ABO 5-20" 14,5*0,04		0,580			
	W		"osazení silničního bet. obrubníku ABO 2-15" 22*0,07		1,540			
	W		Součet		2,120			
24	K	919124121	Dílační spáry vkládané v cementobetonovém krytu s odstraněním vloček, s vyčištěním a vyplněním spár asfaltovou záplivkou	m	22,000	257,00	5 654,00	CS ÚRS 2023 01
	Online PSC		<a href="https://vodminka.urs.cz/Item/CS_1485_2023_01/99721427">https://vodminka.urs.cz/Item/CS_1485_2023_01/99721427</a>					
	W		"asfaltová záplivka" 22		22,000			
	W		Součet		22,000			
25	K	919735113	Řezání stávajícího živичného krytu nebo podkladu hloubky přes 100 do 150 mm	m	22,000	154,00	3 388,00	CS ÚRS 2023 01
	Online PSC		<a href="https://vodminka.urs.cz/Item/CS_1485_2023_01/99721411">https://vodminka.urs.cz/Item/CS_1485_2023_01/99721411</a>					
	W		"řezání asf. krytu v tl. 120 mm" 22		22,000			
	W		Součet		22,000			
26	K	966007123	Odstranění vodorovného dopravního značení frézováním značeného plástem plošného	m2	12,000	374,00	4 488,00	CS ÚRS 2023 01
	Online PSC		<a href="https://vodminka.urs.cz/Item/CS_1485_2023_01/96607127">https://vodminka.urs.cz/Item/CS_1485_2023_01/96607127</a>					
	W		"vybroušení V02 přechodu pro chodce" 12		12,000			
	W		Součet		12,000			
	D	997	Přesun suti				42 300,60	
27	K	997221551	Vodorovná doprava suti bez naložení, ale se složením a s hrubým urovnáním ze sypkých materiálů, na vzdálenost do 1 km	t	11,165	55,00	614,08	CS ÚRS 2023 01
	Online PSC		<a href="https://vodminka.urs.cz/Item/CS_1485_2023_01/99722151">https://vodminka.urs.cz/Item/CS_1485_2023_01/99722151</a>					
	W		"kamenivo odvoz na mezideponii" 11,165		11,165			
	W		Součet		11,165			
28	K	997221559	Vodorovná doprava suti bez naložení, ale se složením a s hrubým urovnáním Příplatek k ceně za každý další i započatý 1 km přes 1 km	t	44,660	13,00	580,58	CS ÚRS 2023 01
	Online PSC		<a href="https://vodminka.urs.cz/Item/CS_1485_2023_01/99722153">https://vodminka.urs.cz/Item/CS_1485_2023_01/99722153</a>					
	W		"kamenivo odvoz na mezideponii a zpět" 11,165*4		44,660			
	W		Součet		44,660			
29	K	997221571	Vodorovná doprava vyburaných hmot bez naložení, ale se složením a s hrubým urovnáním na vzdálenost do 1 km	t	20,496	795,00	16 294,32	CS ÚRS 2023 01
	Online PSC		<a href="https://vodminka.urs.cz/Item/CS_1485_2023_01/99722157">https://vodminka.urs.cz/Item/CS_1485_2023_01/99722157</a>					
	W		"beton" 1,788		1,788			
	W		"živice" 1,738		1,738			
	W		"bet. obruby" 6,38+0,58		6,960			
	W		"bet. dlažba" 10,01		10,010			
	W		Součet		20,496			
30	K	997221579	Vodorovná doprava vyburaných hmot bez naložení, ale se složením a s hrubým urovnáním na vzdálenost Příplatek k ceně za každý další i započatý 1 km přes 1 km	t	614,880	22,00	13 527,36	CS ÚRS 2023 01
	Online PSC		<a href="https://vodminka.urs.cz/Item/CS_1485_2023_01/99722157">https://vodminka.urs.cz/Item/CS_1485_2023_01/99722157</a>					
	W		20 496*30		614,880			
	W		Součet		614,880			
31	K	997221611	Nakládání na dopravní prostředky pro vodorovnou dopravu suti	t	22,619	214,00	4 840,47	CS ÚRS 2023 01
	Online PSC		<a href="https://vodminka.urs.cz/Item/CS_1485_2023_01/99722161">https://vodminka.urs.cz/Item/CS_1485_2023_01/99722161</a>					
	W		"beton" 1,788		1,788			
	W		"živice" 1,738		1,738			
	W		"bet. obruby" 6,38+0,58		6,960			
	W		"bet. dlažba" 10,01		10,010			
	W		"kamenivo" 2,123		2,123			
	W		Součet		22,619			
32	K	997221861	Poplatek za uložení stavebního odpadu na recyklační skládce (skládkovně) z prostého betonu zatříděného do Katalogu odpadů pod kódem 17 01 01	t	18,758	282,00	5 289,76	CS ÚRS 2023 01
	Online PSC		<a href="https://vodminka.urs.cz/Item/CS_1485_2023_01/99722186">https://vodminka.urs.cz/Item/CS_1485_2023_01/99722186</a>					
	W		"beton" 1,788		1,788			
	W		"bet. obruby" 6,38+0,58		6,960			
	W		"bet. dlažba" 10,01		10,010			
	W		Součet		18,758			
33	K	997221875	Poplatek za uložení stavebního odpadu na recyklační skládce (skládkovně) asfaltového bez obsahu dehtu zatříděného do Katalogu odpadů pod kódem 17 03 02	t	1,738	664,00	1 154,03	CS ÚRS 2023 01
	Online PSC		<a href="https://vodminka.urs.cz/Item/CS_1485_2023_01/99722187">https://vodminka.urs.cz/Item/CS_1485_2023_01/99722187</a>					
	W		"živice" 1,738		1,738			
	W		Součet		1,738			
	D	998	Přesun hmot				5 606,58	
34	K	998225111	Přesun hmot pro komunikace s krytem z kameniva, monolitickým betonovým nebo živичným dopravní vzdálenost do 200 m jakékoliv délky objektu	t	22,884	125,00	2 860,50	CS ÚRS 2023 01
	Online PSC		<a href="https://vodminka.urs.cz/Item/CS_1485_2023_01/998225111">https://vodminka.urs.cz/Item/CS_1485_2023_01/998225111</a>					
35	K	998225191	Přesun hmot pro komunikace s krytem z kameniva, monolitickým betonovým nebo živичným Příplatek k ceně za zvětšený přesun přes vymezenou největší dopravní vzdálenost do 1000 m	t	228,840	12,00	2 746,08	CS ÚRS 2023 01
	Online PSC		<a href="https://vodminka.urs.cz/Item/CS_1485_2023_01/998225191">https://vodminka.urs.cz/Item/CS_1485_2023_01/998225191</a>					
	W		22,884*10		228,840			
	W		Součet		228,840			

# KRYCÍ LIST SOUPISU PRACÍ

Stavba:  
Stavební úpravy Kateřinského náměstí  
Objekt:  
**SO 04 - BBP U louky**

KSO:  
Místo:  
Zadavatel:

CC-CZ:  
Datum: 01.09.2023

IC:  
DIČ:

Uchazeč:  
MANABAU s. r. o., V Zákopech 534/3, Praha 4 - Pisnice, 142 00

IC: 02716828  
DIČ: CZ02716828

Projektant:  
ASTRA projekt, s.r.o.

IC: 24227820  
DIČ: CZ24227820

Zpracovatel:

IC:  
DIČ:

Poznámka:

<b>Cena bez DPH</b>			<b>213 043,57</b>
	Základ daně	Sazba daně	Výše daně
DPH základní	213 043,57	21,00%	44 739,15
DPH snížená	0,00	15,00%	0,00
<b>Cena s DPH</b>	<b>v CZK</b>		<b>257 782,72</b>

## REKAPITULACE ČLENĚNÍ SOUPISU PRACÍ

Stavba: Stavební úpravy Kateřinského náměstí

Objekt: SO 04 - BBP U louky

Místo:

Zadavatel: MANABAU s. r. o., V Zákopech 534/3, Praha 4 - Pisnice, 142 00

Datum: 01.09.2023

Projektant: ASTRA projekt, s. r. o.  
Zpracovatel:

Kód dílu - Popis

Cena celkem [CZK]

### Náklady stavby celkem

**213 043,57**

HSV - Práce a dodávky HSV

213 043,57

1 - Zemní práce

34 958,60

5 - Komunikace pozemní

55 375,44

9 - Ostatní konstrukce a práce, bourání

68 017,81

997 - Přesun sutě

48 313,39

998 - Přesun hmot

6 378,33



# SOUPIS PRACÍ

Stavba: Stavební úpravy Kafešského náměstí

Objekt: SO 04 - BBP U louky

Místo:  
Zadavatel:  
Uchazeč: MANABAU s. r. o., V Zákopech 534/3, Praha 4 - Pisnice, 142 00

Datum: 01 09 2023  
Projektant: ASTRA projekt, s.r.o.  
Zpracovatel:

PČ	Typ	Kód	Popis	MJ	Množství	J.cena [CZK]	Cena celkem [CZK]	Cenová soustava
<b>Náklady soupisu celkem</b>							<b>213 043,57</b>	
D	HSV		Práce a dodávky HSV				213 043,57	
D	1		Zemní práce				34 958,60	
1	K	113106123	Rozebrání dlažeb komunikací pro pěši s přemístěním hmot na skládku na vzdálenost do 3 m nebo s naložením na dopravní prostředek z ložem z kamenná nebo živice a s jakoukoliv výplní spár ručně ze zámkové dlažby	m2	43,700	104,00	4 544,80	CS ÚRS 2023 01
	Online PSC		<a href="https://podminky.urs.cz/tema/CS_URS_2023_01/213106123">https://podminky.urs.cz/tema/CS_URS_2023_01/213106123</a>					
	W		"odstranění bet. dlažby v chodníku" 21,2+22,5		43,700			
	W		Součet		43,700			
2	K	113107122	Odstřanění podkladů nebo krytů ručně s přemístěním hmot na skládku na vzdálenost do 3 m nebo s naložením na dopravní prostředek z kamenná hrubého drceného, o tl. vrstvy přes 100 do 200 mm	m2	43,700	386,00	16 868,20	CS ÚRS 2023 01
	Online PSC		<a href="https://podminky.urs.cz/tema/CS_URS_2023_01/213107122">https://podminky.urs.cz/tema/CS_URS_2023_01/213107122</a>					
	W		"odstranění ŠD" 43,7		43,700			
	W		Součet		43,700			
3	K	113107131	Odstřanění podkladů nebo krytů ručně s přemístěním hmot na skládku na vzdálenost do 3 m nebo s naložením na dopravní prostředek z betonu prostého, o tl. vrstvy přes 100 do 150 mm	m2	5,500	749,00	4 119,50	CS ÚRS 2023 01
	Online PSC		<a href="https://podminky.urs.cz/tema/CS_URS_2023_01/213107131">https://podminky.urs.cz/tema/CS_URS_2023_01/213107131</a>					
	W		"vybourání kon. bet. (cem. stabilizace) vozovky v tl. 150 mm" 5,5		5,500			
	W		Součet		5,500			
4	K	113107143	Odstřanění podkladů nebo krytů ručně s přemístěním hmot na skládku na vzdálenost do 3 m nebo s naložením na dopravní prostředek živinových, o tl. vrstvy přes 100 do 150 mm	m2	5,500	393,00	2 161,50	CS ÚRS 2023 01
	Online PSC		<a href="https://podminky.urs.cz/tema/CS_URS_2023_01/213107143">https://podminky.urs.cz/tema/CS_URS_2023_01/213107143</a>					
	W		"vybourání kon. asfaltové vozovky v tl. 120 mm" 5,5		5,500			
	W		Součet		5,500			
5	K	113201112	Výhrnutí obrub s vybouráním lože, s přemístěním hmot na skládku na vzdálenost do 3 m nebo s naložením na dopravní prostředek silničních ležatých	m	23,000	155,00	3 565,00	CS ÚRS 2023 01
	Online PSC		<a href="https://podminky.urs.cz/tema/CS_URS_2023_01/213201112">https://podminky.urs.cz/tema/CS_URS_2023_01/213201112</a>					
	W		"vybourání silničních bet. obrubníků" 23		23,000			
	W		Součet		23,000			
6	K	113204111	Výhrnutí obrub s vybouráním lože, s přemístěním hmot na skládku na vzdálenost do 3 m nebo s naložením na dopravní prostředek záhonových	m	19,500	56,00	1 092,00	CS ÚRS 2023 01
	Online PSC		<a href="https://podminky.urs.cz/tema/CS_URS_2023_01/213204111">https://podminky.urs.cz/tema/CS_URS_2023_01/213204111</a>					
	W		"vybourání záhonových obrubníků" 19,5		19,500			
	W		Součet		19,500			
7	K	181912112	Úprava pláně vyrovnáním výškových rozdílů ručně v hornině třídy lžátečnosti I skupiny 3 se zhutněním	m2	49,200	53,00	2 607,60	CS ÚRS 2023 01
	Online PSC		<a href="https://podminky.urs.cz/tema/CS_URS_2023_01/181912112">https://podminky.urs.cz/tema/CS_URS_2023_01/181912112</a>					
	W		"úprava pláně se zhutněním" 43,7+5,5		49,200			
	W		Součet		49,200			
D	5		Komunikace pozemní				55 375,44	
8	K	564851011	Podklad ze šlérkodní ŠD s rozprostřením a zhutněním plochy jednotlivě do 100 m2, po zhutnění tl. 150 mm	m2	43,700	271,00	11 842,70	CS ÚRS 2023 01
	Online PSC		<a href="https://podminky.urs.cz/tema/CS_URS_2023_01/564851011">https://podminky.urs.cz/tema/CS_URS_2023_01/564851011</a>					
	W		"šlérkodní ŠDA v chodníku v tl. 150 mm" 43,7		43,700			
	W		Součet		43,700			
9	K	567123814	Podklad ze směsi stmelené cementem na dálnici a letištních plochách bez dilatačních spár, s rozprostřením a zhutněním SC C 8/10 (KSC I), po zhutnění tl. 150 mm	m2	5,750	550,00	3 162,50	CS ÚRS 2023 01
	Online PSC		<a href="https://podminky.urs.cz/tema/CS_URS_2023_01/567123814">https://podminky.urs.cz/tema/CS_URS_2023_01/567123814</a>					
	W		"doplnění cementové stabilizace v tl. 150 mm" 5,75		5,750			
	W		Součet		5,750			
10	K	57715411R	Asfaltový beton s rozprostřením a se zhutněním z asfaltu v pruhu šířky do 3 m tř. I, po zhutnění tl. 120 mm	m2	5,750	1 852,00	10 649,00	
	W		"oplnění asf. vrstev vozovky do tl. 120 mm" 5,75		5,750			
	W		Součet		5,750			
11	K	596211110	Kladení dlažby z betonových zámkových dlaždic komunikací pro pěši ručně s ložem z kamenná lžženého nebo drceného tl. do 40 mm, s výplněním spár s dvojitým hutněním, vibrováním a se smetením přebytečného materiálu na krajnici tl. 60 mm skupiny A, pro plochy do 50 m2	m2	43,700	419,00	18 310,30	CS ÚRS 2023 01
	Online PSC		<a href="https://podminky.urs.cz/tema/CS_URS_2023_01/596211110">https://podminky.urs.cz/tema/CS_URS_2023_01/596211110</a>					
	W		"pokládka BD chodník v tl. 60 mm" 43,7		43,700			
	W		Součet		43,700			
12	M	59245018	dlažba tvar obdélkú betonová 200x100x60mm p/rodni	m2	44,574	256,00	11 410,94	CS ÚRS 2023 01
	W		"pokládka BD chodník v tl. 60 mm" 43,70		43,700			
	W		Součet		43,700			
	W		43,7*1,02*Přepočtené koeficientem množství		44,574			
D	9		Ostatní konstrukce a práce, bourání				68 017,81	
13	K	915131112	Vodorovné dopravní značení stříkané barvou přechody pro chodce, šipky, symboly bílé retroreflexní	m2	14,800	188,00	2 782,40	CS ÚRS 2023 01
	Online PSC		<a href="https://podminky.urs.cz/tema/CS_URS_2023_01/915131112">https://podminky.urs.cz/tema/CS_URS_2023_01/915131112</a>					
	W		"obnova VDZ" 14,8		14,800			
	W		Součet		14,800			
14	K	915223121	Orientační prvky pro nevidomé z plastu na pozemních komunikacích a komunikacích pro pěši vodící linie na přechodu šířky 170 mm	m	7,500	921,00	6 907,50	CS ÚRS 2023 01
	Online PSC		<a href="https://podminky.urs.cz/tema/CS_URS_2023_01/915223121">https://podminky.urs.cz/tema/CS_URS_2023_01/915223121</a>					
	W		"vodící linie" 7,5		7,500			
	W		Součet		7,500			
15	K	915231112	Vodorovné dopravní značení stříkaným píselem přechody pro chodce, šipky, symboly nápisy bílé retroreflexní	m2	14,800	619,00	12 121,20	CS ÚRS 2023 01
	Online PSC		<a href="https://podminky.urs.cz/tema/CS_URS_2023_01/915231112">https://podminky.urs.cz/tema/CS_URS_2023_01/915231112</a>					
16	K	915621111	Předznačení pro vodorovné značení stříkané barvou nebo prováděné z natěrových hmot plošné šipky, symboly, nápisy	m2	14,800	35,00	518,00	CS ÚRS 2023 01
	Online PSC		<a href="https://podminky.urs.cz/tema/CS_URS_2023_01/915621111">https://podminky.urs.cz/tema/CS_URS_2023_01/915621111</a>					
	W		"obnova VDZ" 14,8		14,800			
	W		Součet		14,800			
17	K	916131113	Osazení silničního obrubníku betonového se zřízením lože, s výplněním a zatřením spár cementovou maltou ležatého s boční operou z betonu prostého, do lože z betonu prostého	m	23,000	427,00	9 821,00	CS ÚRS 2023 01
	Online PSC		<a href="https://podminky.urs.cz/tema/CS_URS_2023_01/916131113">https://podminky.urs.cz/tema/CS_URS_2023_01/916131113</a>					
	W		"osazení silničního bet. obrubníku ABO 2-15" 23		23,000			
	W		Součet		23,000			
18	M	59217031	obrubník betonový silniční 1000x150x250mm	m	23,460	146,00	3 425,16	CS ÚRS 2023 01
	W		23*1,02*Přepočtené koeficientem množství		23,460			
19	K	916231113	Osazení chodníkového obrubníku betonového se zřízením lože, s výplněním a zatřením spár cementovou maltou ležatého s boční operou z betonu prostého, do lože z betonu prostého	m	19,500	341,00	6 649,50	CS ÚRS 2023 01
	Online PSC		<a href="https://podminky.urs.cz/tema/CS_URS_2023_01/916231113">https://podminky.urs.cz/tema/CS_URS_2023_01/916231113</a>					
	W		"osazení sedového bet. obrubníku ABO 5-20" 19,5		19,500			
	W		Součet		19,500			
20	M	59217019	obrubník betonový chodníkový 1000x100x200mm	m	19,890	118,00	2 347,02	CS ÚRS 2023 01
	W		19,5*1,02*Přepočtené koeficientem množství		19,890			
21	K	916991121	Lože pod obrubníky, krajníky nebo obruby z dlažebních kostek z betonu prostého	m3	2,390	3 977,00	9 505,03	CS ÚRS 2023 01
	Online PSC		<a href="https://podminky.urs.cz/tema/CS_URS_2023_01/916991121">https://podminky.urs.cz/tema/CS_URS_2023_01/916991121</a>					
	W		"osazení silničního bet. obrubníku ABO 2-15" 23*0,07		1,610			
	W		"osazení sedového bet. obrubníku ABO 5-20" 19,5*0,04		0,780			
	W		Součet		2,390			
22	K	919124121	Dilatační spáry vkládané v cementobetonovém krytí s odstraněním vloček, s vyčištěním a vyplněním spár asfaltovou zalívkou	m	23,000	257,00	5 911,00	CS ÚRS 2023 01
	Online PSC		<a href="https://podminky.urs.cz/tema/CS_URS_2023_01/919124121">https://podminky.urs.cz/tema/CS_URS_2023_01/919124121</a>					
	W		"asfaltová zalívka" 23		23,000			
	W		Součet		23,000			

PČ	Typ	Kód	Popis	MJ	Množství	J.cena [CZK]	Cena celkem [CZK]	Cenová soustava
23	K	919735113	Řezání stávajícího živčního krytu nebo podkladu hloubky přes 100 do 150 mm	m	23,000	154,00	3 542,00	CS ÚRS 2023 01
	Online PSC		<a href="https://podminky.urs.cz/termCS_CRS_2023_01/919735113">https://podminky.urs.cz/termCS_CRS_2023_01/919735113</a>					
	W		řezání asf. krytu v tl. 120 mm* 23		23,000			
	W		Součet		23,000			
24	K	966007123	Odstánění vodorovného dopravního značení frézováním značeného plástem plošného	m2	12,000	374,00	4 488,00	CS ÚRS 2023 01
	Online PSC		<a href="https://podminky.urs.cz/termCS_CRS_2023_01/966007123">https://podminky.urs.cz/termCS_CRS_2023_01/966007123</a>					
	W		"vytřoušení VDZ přechodu pro chodce" 12		12,000			
	W		Součet		12,000			
	D	997	Přesun sutě				48 313,39	
25	K	997221551	Vodorovná doprava sutě bez naložení, ale se složením a s hrubým urovnáním ze sypkých materiálů, na vzdálenost do 1 km	t	12,673	55,00	697,02	CS ÚRS 2023 01
	Online PSC		<a href="https://podminky.urs.cz/termCS_CRS_2023_01/997221551">https://podminky.urs.cz/termCS_CRS_2023_01/997221551</a>					
	W		"kamenivo odvoz na mezideponii" 12,673		12,673			
	W		Součet		12,673			
26	K	997221559	Vodorovná doprava sutě bez naložení, ale se složením a s hrubým urovnáním Příplatek k ceně za každý další i započatý 1 km přes 1 km	t	50,692	13,00	659,00	CS ÚRS 2023 01
	Online PSC		<a href="https://podminky.urs.cz/termCS_CRS_2023_01/997221559">https://podminky.urs.cz/termCS_CRS_2023_01/997221559</a>					
	W		"kamenivo odvoz na mezideponii a zpět na stavbu" 12,673*4		50,692			
	W		Součet		50,692			
27	K	997221571	Vodorovná doprava vybouraných hmot bez naložení, ale se složením a s hrubým urovnáním na vzdálenost do 1 km	t	22,338	795,00	17 758,71	CS ÚRS 2023 01
	Online PSC		<a href="https://podminky.urs.cz/termCS_CRS_2023_01/997221571">https://podminky.urs.cz/termCS_CRS_2023_01/997221571</a>					
	W		"beton" 1,788		1,788			
	W		"živice" 1,738		1,738			
	W		"bet obruby" 6,674*0,78		7,450			
	W		"bet dlažba" 11,362		11,362			
	W		Součet		22,338			
28	K	997221579	Vodorovná doprava vybouraných hmot bez naložení, ale se složením a s hrubým urovnáním na vzdálenost Příplatek k ceně za každý další i započatý 1 km přes 1 km	t	670,140	22,00	14 743,08	CS ÚRS 2023 01
	Online PSC		<a href="https://podminky.urs.cz/termCS_CRS_2023_01/997221579">https://podminky.urs.cz/termCS_CRS_2023_01/997221579</a>					
	W		22,338*30		670,140			
	W		Součet		670,140			
29	K	997221611	Nekládání na dopravní prostředky pro vodorovnou dopravu sutě	t	35,011	214,00	7 492,35	CS ÚRS 2023 01
	Online PSC		<a href="https://podminky.urs.cz/termCS_CRS_2023_01/997221611">https://podminky.urs.cz/termCS_CRS_2023_01/997221611</a>					
	W		"beton" 1,788		1,788			
	W		"živice" 1,738		1,738			
	W		"bet obruby" 6,674*0,78		7,450			
	W		"bet dlažba" 11,362		11,362			
	W		"kamenivo" 12,673		12,673			
	W		Součet		35,011			
30	K	997221861	Poplatek za uložení stavebního odpadu na recyklační skládce (skládkovně) z prostého betonu zatříděného do Katalogu odpadů pod kódem 17 01 01	t	20,600	282,00	5 809,20	CS ÚRS 2023 01
	Online PSC		<a href="https://podminky.urs.cz/termCS_CRS_2023_01/997221861">https://podminky.urs.cz/termCS_CRS_2023_01/997221861</a>					
	W		"beton" 1,788		1,788			
	W		"bet obruby" 6,674*0,78		7,450			
	W		"bet dlažba" 11,362		11,362			
	W		Součet		20,600			
31	K	997221875	Poplatek za uložení stavebního odpadu na recyklační skládce (skládkovně) asfaltového bez obsahu dehtu zatříděného do Katalogu odpadů pod kódem 17 03 02	t	1,738	664,00	1 154,03	CS ÚRS 2023 01
	Online PSC		<a href="https://podminky.urs.cz/termCS_CRS_2023_01/997221875">https://podminky.urs.cz/termCS_CRS_2023_01/997221875</a>					
	W		"živice" 1,738		1,738			
	W		Součet		1,738			
	D	998	Přesun hmot				6 378,33	
32	K	998225111	Přesun hmot pro komunikace s krytem z kameniva, monolitickým betonovým nebo živčným dopravní vzdálenost do 200 m jakékoliv délky objektu	t	26,034	125,00	3 254,25	CS ÚRS 2023 01
	Online PSC		<a href="https://podminky.urs.cz/termCS_CRS_2023_01/998225111">https://podminky.urs.cz/termCS_CRS_2023_01/998225111</a>					
33	K	998225191	Přesun hmot pro komunikace s krytem z kameniva, monolitickým betonovým nebo živčným Příplatek k ceně za zvýšený přesun přes vymezenou největší dopravní vzdálenost do 1000 m	t	260,340	12,00	3 124,00	CS ÚRS 2023 01
	Online PSC		<a href="https://podminky.urs.cz/termCS_CRS_2023_01/998225191">https://podminky.urs.cz/termCS_CRS_2023_01/998225191</a>					
	W		26,034*10		260,340			
	W		Součet		260,340			

# KRYCÍ LIST SOUPISU PRACÍ

Stavba:  
Stavební úpravy Kateřinského náměstí  
Objekt:  
**ON - Ostatní náklady**

KSO:  
Místo:  
Zadávatel:  
Uchazeč:  
MANABAU s. r. o., V Zákopech 534/3, Praha 4 - Písnice, 142 00  
Projektant:  
ASTRA projekt, s. r. o.  
Zpracovatel:  
Poznámka:

CC-CZ:  
Datum: 01.09.2023  
IC:  
DIČ:  
IC: 02716828  
DIČ: CZ02716828  
IC: 24227820  
DIČ: CZ24227820  
IC:  
DIČ:

<b>Cena bez DPH</b>				<b>102 500,00</b>
		Základ daně	Sazba daně	Výše daně
DPH základní		102 500,00	21,00%	21 525,00
DPH snížená		0,00	15,00%	0,00
<b>Cena s DPH</b>		<b>v</b>	<b>CZK</b>	<b>124 025,00</b>

## REKAPITULACE ČLENĚNÍ SOUPISU PRACÍ

Stavba: Stavební úpravy Kateřinského náměstí

Objekt: ON - Ostatní náklady

Místo:

Zadavatel: MANÁBAU s. r. o., V Zákopech 534/3, Praha 4 - Pisnice, 142 00

Datum: 01.09.2023

Projektant: ASTRA projekt, s. r. o.

Zpracovatel:

Kód dílu - Popis

Cena celkem [CZK]

<b>Náklady stavby celkem</b>	<b>102 500,00</b>
VRN - Vedlejší rozpočtové náklady	102 500,00
VRN1 - Průzkumné, geodetické a projektové práce	26 500,00
VRN3 - Zařízení staveniště	11 000,00
VRN4 - Inženýrská činnost	27 000,00
VRN7 - Provozní vlivy	38 000,00

# SOUPIS PRACÍ

Stavba: Stavební úpravy Kateřinského náměstí  
 Objekt: ON - Ostatní náklady

Místo:  
 Zadavatel:  
 Uchazeč: MANABAU s. r. o., V Zákopech 534/3, Praha 4 - Písnice, 142 00

Datum: 01.09.2023  
 Projektant: ASTRA projek, s. r. o.  
 Zpracovatel:

PČ	Typ	Kód	Popis	MJ	Množství	J.cena [CZK]	Cena celkem [CZK]	Cenová soustava
<b>Náklady soupisu celkem</b>							<b>102 500,00</b>	
D	VRN		Vedlejší rozpočtové náklady				102 500,00	
D	VRN1		Průzkumné, geodetické a projektové práce				26 500,00	
1	K	012103000	Geodetické práce před výstavbou	kpl	4,000	3 500,00	14 000,00	CS ÚRS 2023 01
		Online PSC	<a href="https://podminky.urs.cz/tem/CS_URS_2023_01/012103000">https://podminky.urs.cz/tem/CS_URS_2023_01/012103000</a>					
		VV	"Výřecení inženýrských sítí 4 lokality" 4		4,000			
		VV	Součet		4,000			
2	K	012203000	Geodetické práce při provádění stavby	kpl	1,000	2 000,00	2 000,00	CS ÚRS 2023 01
		Online PSC	<a href="https://podminky.urs.cz/tem/CS_URS_2023_01/012203000">https://podminky.urs.cz/tem/CS_URS_2023_01/012203000</a>					
3	K	012303000	Geodetické práce po výstavbě	kpl	1,000	3 500,00	3 500,00	CS ÚRS 2023 01
		Online PSC	<a href="https://podminky.urs.cz/tem/CS_URS_2023_01/012303000">https://podminky.urs.cz/tem/CS_URS_2023_01/012303000</a>					
4	K	013254000	Dokumentace skutečného provedení stavby	kpl	1,000	3 000,00	3 000,00	CS ÚRS 2023 01
		Online PSC	<a href="https://podminky.urs.cz/tem/CS_URS_2023_01/013254000">https://podminky.urs.cz/tem/CS_URS_2023_01/013254000</a>					
5	K	013274000	Pasportizace objektu před započítáním prací	kpl	1,000	2 500,00	2 500,00	CS ÚRS 2023 01
		Online PSC	<a href="https://podminky.urs.cz/tem/CS_URS_2023_01/013274000">https://podminky.urs.cz/tem/CS_URS_2023_01/013274000</a>					
6	K	013284000	Pasportizace objektu po provedení prací	kpl	1,000	1 500,00	1 500,00	CS ÚRS 2023 01
		Online PSC	<a href="https://podminky.urs.cz/tem/CS_URS_2023_01/013284000">https://podminky.urs.cz/tem/CS_URS_2023_01/013284000</a>					
D	VRN3		Zařízení staveniště				11 000,00	
7	K	034503000	Informační tabule na staveništi	kpl	2,000	5 500,00	11 000,00	CS ÚRS 2023 01
		Online PSC	<a href="https://podminky.urs.cz/tem/CS_URS_2023_01/034503000">https://podminky.urs.cz/tem/CS_URS_2023_01/034503000</a>					
		VV	"Tabule s identifikačními údaji stavby" 2		2,000			
		VV	Součet		2,000			
D	VRN4		Inženýrská činnost				27 000,00	
8	K	043154000	Zkoušky hutnic	kpl	1,000	16 000,00	16 000,00	CS ÚRS 2023 01
		Online PSC	<a href="https://podminky.urs.cz/tem/CS_URS_2023_01/043154000">https://podminky.urs.cz/tem/CS_URS_2023_01/043154000</a>					
9	K	043194000	Ostatní zkoušky	kpl	1,000	4 000,00	4 000,00	CS ÚRS 2023 01
		Online PSC	<a href="https://podminky.urs.cz/tem/CS_URS_2023_01/043194000">https://podminky.urs.cz/tem/CS_URS_2023_01/043194000</a>					
		VV	"Zkoušky a ostatní měření pro přivěšení přechodu" 1		1,000			
		VV	Součet		1,000			
10	K	045002000	Kompletační a koordinační činnost	kpl	1,000	7 000,00	7 000,00	CS ÚRS 2023 01
		Online PSC	<a href="https://podminky.urs.cz/tem/CS_URS_2023_01/045002000">https://podminky.urs.cz/tem/CS_URS_2023_01/045002000</a>					
D	VRN7		Provozní vlivy				38 000,00	
11	K	072103022	Zajištění DIR včetně projektu DIR	kpl	1,000	38 000,00	38 000,00	CS ÚRS 2023 01
		Online PSC	<a href="https://podminky.urs.cz/tem/CS_URS_2023_01/072103022">https://podminky.urs.cz/tem/CS_URS_2023_01/072103022</a>					

## KRYCÍ LIST SOUPISU PRACÍ

Stavba:  
Stavební úpravy Kateřinského náměstí  
Objekt:  
VRN - Vedlejší rozpočtové náklady

KSO:  
Místo:  
Zadavatel:  
Uchazeč:  
MANABAŮ s. r. o., V Zákopech 534/3, Praha 4 - Pisnice, 142 00

Projektant:  
ASTRA projekt, s.r.o.

Zpracovatel:

Poznámka:

CC-CZ:  
Datum: 01.09.2023

IC:  
DIČ:

IC: 02716828  
DIČ: CZ02716828

IC: 24227820  
DIČ: CZ24227820

IC:  
DIČ:

---

<b>Cena bez DPH</b>				<b>67 000,00</b>
---------------------	--	--	--	------------------

	Základ daně	Sazba daně	Výše daně
DPH základní	67 000,00	21,00%	14 070,00
DPH snížená	0,00	15,00%	0,00

---

<b>Cena s DPH</b>	<b>v CZK</b>	<b>81 070,00</b>
-------------------	--------------	------------------

## REKAPITULACE ČLENĚNÍ SOUPISU PRACÍ

Stavba: Stavební úpravy Kateřinského náměstí

Objekt: VRN - Vedlejší rozpočtové náklady

Místo:

Zadavatel: MANABAU s. r. o., V Zákopecích 534/3, Praha 4 - Pisnice, 142 00

Datum: 01.09.2023

Projektant: ASTRA projekt, s. r. o.

Zpracovatel:

Kód dílu - Popis

Cena celkem (CZK)

Kód dílu - Popis	Cena celkem (CZK)
<b>Náklady stavby celkem</b>	<b>67 000,00</b>
VRN - Vedlejší rozpočtové náklady	67 000,00
VRN3 - Zařízení staveniště	17 000,00
VRN6 - Územní vlivy	25 000,00
VRN7 - Provozní vlivy	25 000,00

# SOUPIS PRACÍ

**Stavba:** Stavební úpravy Kateřinského náměstí  
**Objekt:** VRN - Vedlejší rozpočtové náklady

**Místo:**  
**Zadavatel:**  
**Uchazeč:** MANABAU s. r. o., V Zákopech 534/3, Praha 4 - Písnice, 142 00

**Datum:** 01.09.2023  
**Projektant:** ASTRA projekt, s. r. o.  
**Zpracovatel:**

PČ	Typ	Kód	Popis	MJ	Množství	J. cena [CZK]	Cena celkem [CZK]	cenová soustava
<b>Náklady soupisu celkem</b>							<b>67 000,00</b>	
D	VRN		Vedlejší rozpočtové náklady				<b>67 000,00</b>	
D	VRN3		Zařízení staveniště				17 000,00	
1	K	030001000	Zařízení staveniště	kpl	1,000	17 000,00	17 000,00	CS ÚRS 2023 01
		Online PSC	<a href="https://podminka.urs.cz/term/CS_URS_2023_01/030001000">https://podminka.urs.cz/term/CS_URS_2023_01/030001000</a>					
D	VRN6		Územní vlivy				25 000,00	
2	K	060001000	Územní vlivy	kpl	1,000	25 000,00	25 000,00	CS ÚRS 2023 01
		Online PSC	<a href="https://podminka.urs.cz/term/CS_URS_2023_01/060001000">https://podminka.urs.cz/term/CS_URS_2023_01/060001000</a>					
D	VRN7		Provozní vlivy				25 000,00	
3	K	070001000	Provozní vlivy	kpl	1,000	25 000,00	25 000,00	CS ÚRS 2023 01
		Online PSC	<a href="https://podminka.urs.cz/term/CS_URS_2023_01/070001000">https://podminka.urs.cz/term/CS_URS_2023_01/070001000</a>					