

VÝKAZ DOSAVADNÍHO A NOVÉHO STAVU ÚDAJŮ KATASTRU NEMOVITOSTÍ

Dosavadní stav				Nový stav				Porovnání se stavem evidence právních vztahů							
Označení pozemku parc. číslem	Výměra parcely		Druh pozemku Způsob využití	Označení pozemku parc. číslem	Výměra parcely		Druh pozemku Způsob využití	Typ stavby Způsob využití	Způsob určení výměr	Díl přechází z pozemku označeného v katastru nemovitostí		Číslo listu vlastnictví	Výměra dílu		Označení dílu
	ha	m ²			ha	m ²				ha	m ²				
317/3	*1)	10 39	zahrada	317/3	8 73	zahrada			2	317/3	1	8 73			
				317/7	1 64	zahrada			2	317/3	1	1 64			
317/4		13 86	zahrada	317/4	12 22	zahrada			2	317/4	965	12 22			
				317/8	1 64	zahrada			2	317/4	965	1 64			
		24 25			24 23										

*1) Rozdíl o 2m² vzniklý zaokrouhlením výměr (bod.14.7b přílohy vyhl.č.357/2013 Sb. v platném znění) u dílů nové parcely

Výkaz údajů o bonitovaných půdně ekologických jednotkách (BPEJ) k parcelám nového stavu

Parcelní číslo podle katastru nemovitostí		Kód BPEJ	Výměra		BPEJ na dílu parcely	Parcelní číslo podle katastru nemovitostí		Kód BPEJ	Výměra		BPEJ na dílu parcely
zjednodušené evidence			ha	m ²		ha	m ²		zjednodušené evidence		
317/3		74610	8	73		317/8	74610	1	64		
317/4		74610	12	22							
317/7		74610	1	64							

GEOMETRICKÝ PLÁN pro

rozdělení pozemku

Vyhotovitel: **GEOKART v.o.s.**
U Soudu 536/6a
460 01 Liberec 2

Číslo plánu: 871-1562/2023

Okres: Liberec

Obec: Chrastava

Kat. území: Horní Chrastava

Mapový list: Liberec 6-3/13

Dosavadním vlastníkům pozemků byla poskytnuta možnost seznámit se v terénu s průběhem navrhovaných nových hranic, které byly označeny předepsaným způsobem:

viz. seznam souřadnic

Geometrický plán ověřil úředně oprávněný zeměměřický inženýr:

Jméno, příjmení: **Ing. Tomáš Brhel**

Číslo položky seznamu úředně oprávněných zeměměřických inženýrů: 517/1995

Dne: 29.6.2023 Číslo: 282/2023

Náležitosti a přesnosti odpovídá právním předpisům.

Katastrální úřad souhlasí s očíslováním parcel.

Břetislav Holý
KÚ pro Liberecký kraj
KP Liberec
PGP- 1011/2023-505
2023.07.10 09:52:57 +02'00'

Stejnopis ověřil úředně oprávněný zeměměřický inženýr:

Jméno, příjmení: **Ing. Tomáš Brhel**

Číslo položky seznamu úředně oprávněných zeměměřických inženýrů: 517/1995

Dne: 11-07-2023 Číslo: 291/2023

Tento stejnopis odpovídá geometrickému plánu v elektronické podobě uloženému v dokumentaci katastrálního úřadu.

Ověření stejnopisu geometrického plánu v listinné podobě.



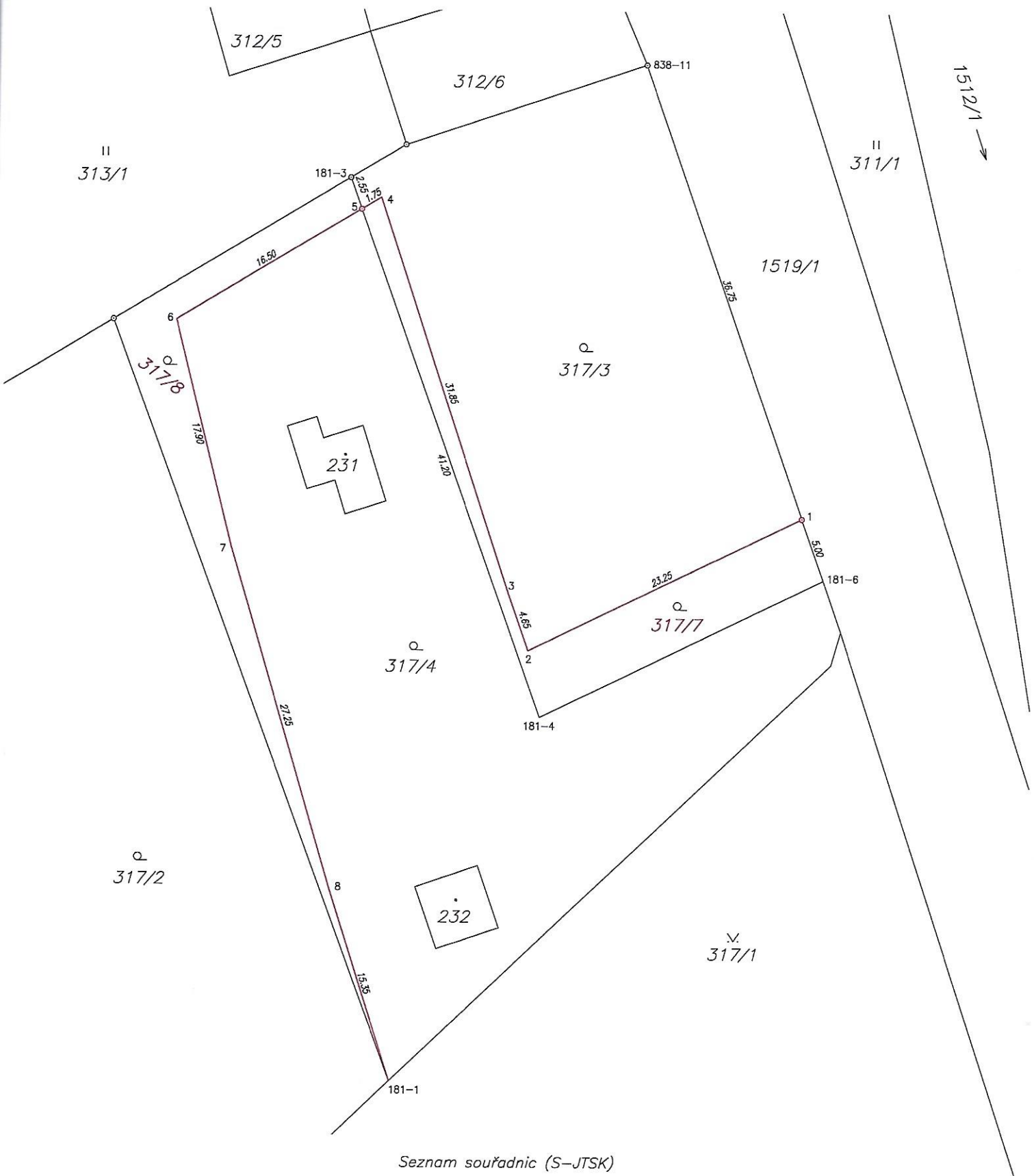

Seznam souřadnic (S-JTSK)

Č. bodu	Souřadnice pro zápis do KN		kód kv.	Poznámka
	Y	X		
181-1	692411.88	966957.32	3	značka na plotě
181-3	692415.39	966888.35	3	hraniční znak z plastu
181-4	692400.63	966929.50	3	kolík
181-6	692379.03	966918.89	3	kolík
838-11	692392.85	966879.56	3	hraniční znak z plastu
1	692380.68	966914.20	3	hraniční znak z plastu
2	692401.53	966924.44	3	značka na plotě
3	692403.07	966920.07	3	značka na plotě
4	692413.03	966889.84	3	značka na plotě
5	692414.53	966890.75	3	hraniční znak z plastu
6	692428.63	966899.28	3	značka na plotě
7	692424.29	966916.60	3	sloupek
8	692416.55	966942.73	3	značka na plotě