

VÝKAZ DOSAVADNÍHO A NOVÉHO STAVU ÚDAJŮ KATASTRU NEMOVITOSTÍ															
Dosavadní stav				Nový stav											
Označení pozemku parc. číslem	Výměra parcely		Druh pozemku Způsob využití	Označení pozemku parc. číslem	Výměra parcely		Druh pozemku Způsob využití	Typ stavby Způsob využití	Způsob určení výměry	Porovnání se stavem evidence právních vztahů					
	ha	m <sup>2</sup>			ha	m <sup>2</sup>				Díl přecházel z pozemku označeného v		Číslo listu vlastnictví	Výměra dílu		Označení dílu
										katastru nemovitosti	dřívější poz. evidenci		ha	m <sup>2</sup>	
2146/1										2146/1	3284				
2146/3										2146/3	3284				
2146/16										2146/16	3284				
3333/4										3333/4	3618				
3333/5										3333/5	3618				

Druh věcného břemene: dle listiny.  
Oprávněný: dle listiny.

PŘÍLOHA č. 1 (MOPPO H8RNX)

GEOMETRICKÝ PLÁN pro vymezení rozsahu věcného břemene k části pozemku	Geometrický plán ověřil úředně oprávněný zeměměřický inženýr:	Stejnopis ověřil úředně oprávněný zeměměřický inženýr:
		Jméno, příjmení: [redacted]
	Číslo položky seznamu úředně oprávněných zeměměřických inženýrů: 2234/04	Číslo položky seznamu úředně oprávněných zeměměřických inženýrů: 2234/04
	Dne: 3. února 2017 Číslo: 39/2017	Dne: 9. února 2017 Číslo: 26/2017
	Náležitosti a přesnosti odpovídá právním předpisům.	Tento stejnopis odpovídá geometrickému plánu v elektronické podobě uloženému v dokumentaci katastrálního úřadu.
Vyhotovitel: GEOS SILESIA s.r.o. Bochenkova 24, Opava 746 01 IČO: 28609549	Katastrální úřad soublasti s očíslováním parcel.	Ověření stejnopisu geometrického plánu v listinné podobě.
Číslo plánu: 5292-5/2017	KÚ pro Moravskoslezský kraj KP Opava Ing. Simona Drozdová PGP-221/2017-806 2017.02.09 09:55:54 CET	
Okres: Opava		
Obec: Opava		
Kat. území: Opava-Piedměsti		
Mapový list: Opava 9-3/24		
Dobaváním vlastníkům pozemků byla poskytnuta možnost seznámit se v terénu s průběhem nových hranic, které byly označeny přídešným způsobem:		

## Seznam souřadnic (S-JTSK)

Číslo bodu	Souřadnice pro zápis do KN		Kód Kvality	Souřadnice určené měřením		Poznámka
	Y	X		Y	X	
5233-24	497985.41	1086701.45	3			
20	497971.84	1086707.36	3			
21	497971.44	1086706.92	3			
22	497971.96	1086706.45	3			
23	497972.38	1086706.87	3			
24	497975.59	1086703.12	3			
25	497975.17	1086702.70	3			
26	497975.99	1086702.77	3			
27	497975.61	1086702.31	3			
28	497978.93	1086700.37	3			
29	497978.55	1086699.91	3			
30	497981.22	1086698.39	3			
31	497981.49	1086698.22	3			
32	497981.80	1086698.27	3			
33	497980.86	1086697.91	3			
34	497981.37	1086697.60	3			
35	497982.12	1086697.71	3			
36	497982.82	1086699.57	3			
37	497983.08	1086698.93	3			
38	497983.38	1086698.65	3			
39	497983.97	1086698.24	3			
40	497984.31	1086698.74	3			
41	497983.76	1086699.11	3			
42	497983.46	1086699.40	3			
43	497984.31	1086700.36	3			
44	497983.95	1086700.86	3			
45	497985.35	1086700.84	3			
46	497985.19	1086701.42	3			
47	497986.77	1086700.97	3			
48	497986.81	1086701.57	3			
49	497987.98	1086701.30	3			
50	497987.72	1086700.74	3			
51	497990.84	1086699.20	3			
52	497990.56	1086698.66	3			
53	497991.51	1086698.95	3			
54	497992.30	1086698.39	3			
55	497991.84	1086697.64	3			
56	497991.34	1086697.95	3			
57	497991.50	1086698.23	3			
58	497991.23	1086698.41	3			
59	497984.94	1086700.65	3			
60	497983.63	1086699.59	3			
61	497983.15	1086699.95	3			
62	497983.95	1086698.98	3			
63	497983.65	1086698.46	3			
64	497977.37	1086701.64	3			
65	497977.01	1086701.17	3			
66	497973.59	1086704.54	3			
67	497973.91	1086705.08	3			

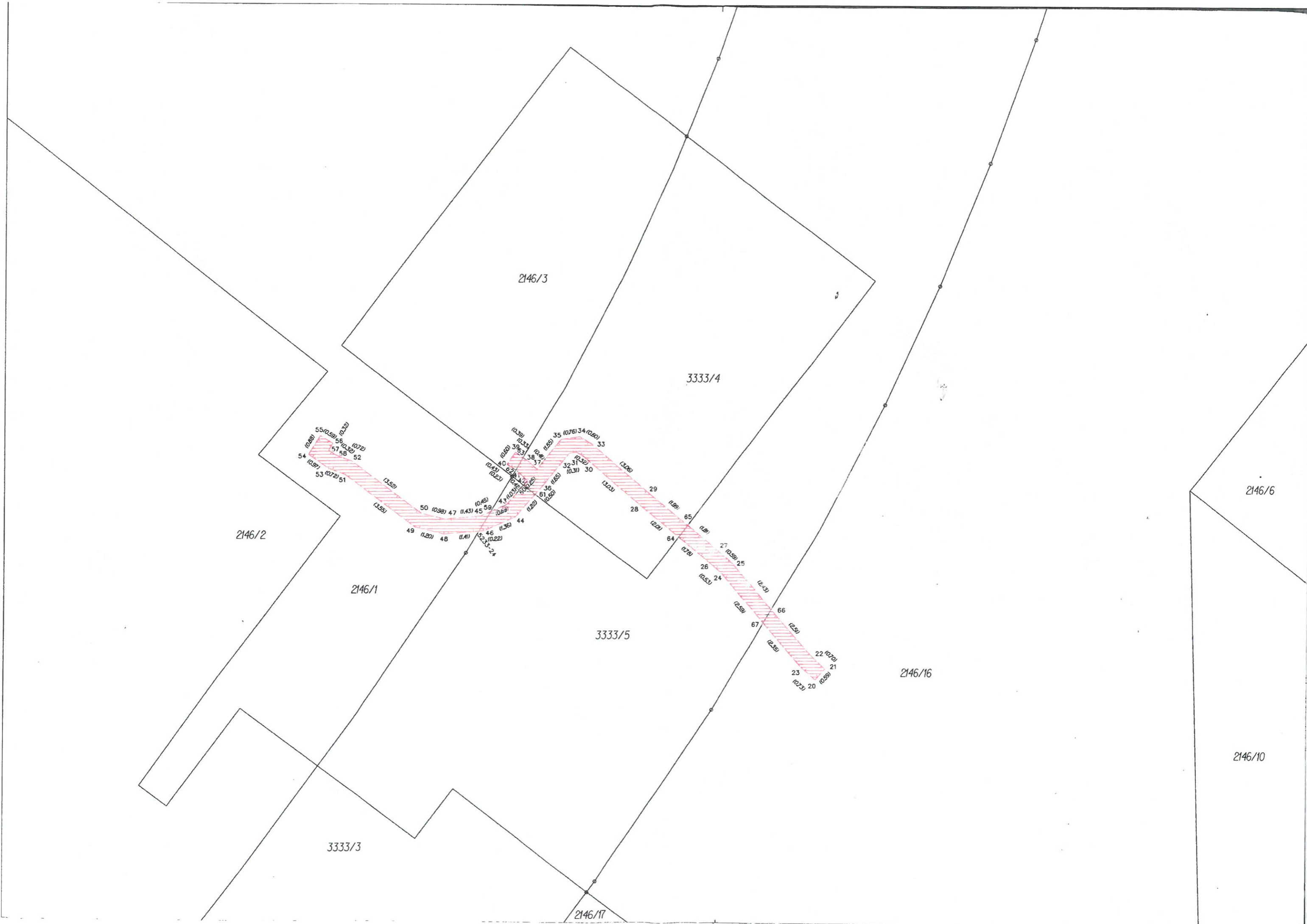

2146/3

3333/4

2146/2

2146/1

3333/5

2146/6

2146/16

3333/3

2146/10

2146/17