

Výpis dotčených pozemků dle KN

k.ú. Holešovice (730122)

MČ Praha 7 (ověřená správa)

2281/103 31 m² ostatní plocha

2410/2 706 m² ostatní plocha

2410/12 239 m² ostatní plocha

Σ 976 m²

Situace odpovídá podkladu z katastrální mapy

hranice parcel: 2281/103 parcelní číslo, k.ú. Holešovice

Souřadnicový systém: JTSK

Objednatel:		TSK hl. m. Prahy a.s.	
Hlavní projektant:		Zodpovědný projektant:	
 Sinpps s.r.o. Vězeňská 1302/7, 140 00 Praha 4 • www.sinpps.cz IČO: 02564312 DIČ: CZ02564312 zapsáný v OR Praha oddíl C, vložka 23665		Kontrola: Vypracoval:	
Alce:	Cyklus Stromovka - Varhulka u Vě 2. etapa, č. alce 2950200, Praha 7 Etapa 1	Číslo za kódy:	Číslo kopie:
Část/objekt:	C. Situační výkresy	01-2019	
Název přílohy:	Katastrální situační výkres	Datum:	
		12/2022	
		Stupeň:	
		PDFS	
		Měřítko:	Číslo přílohy:
		1:1000	
		Počet A4:	3
			C.2

TENTO NÁVRH JE DLUŽNÍM VLASTNICTVÍM AUTORA A JE CHRÁNĚN VE SMYSLU "AUTORSKÉHO ZÁKONA" (č.121/2000 Sb.)

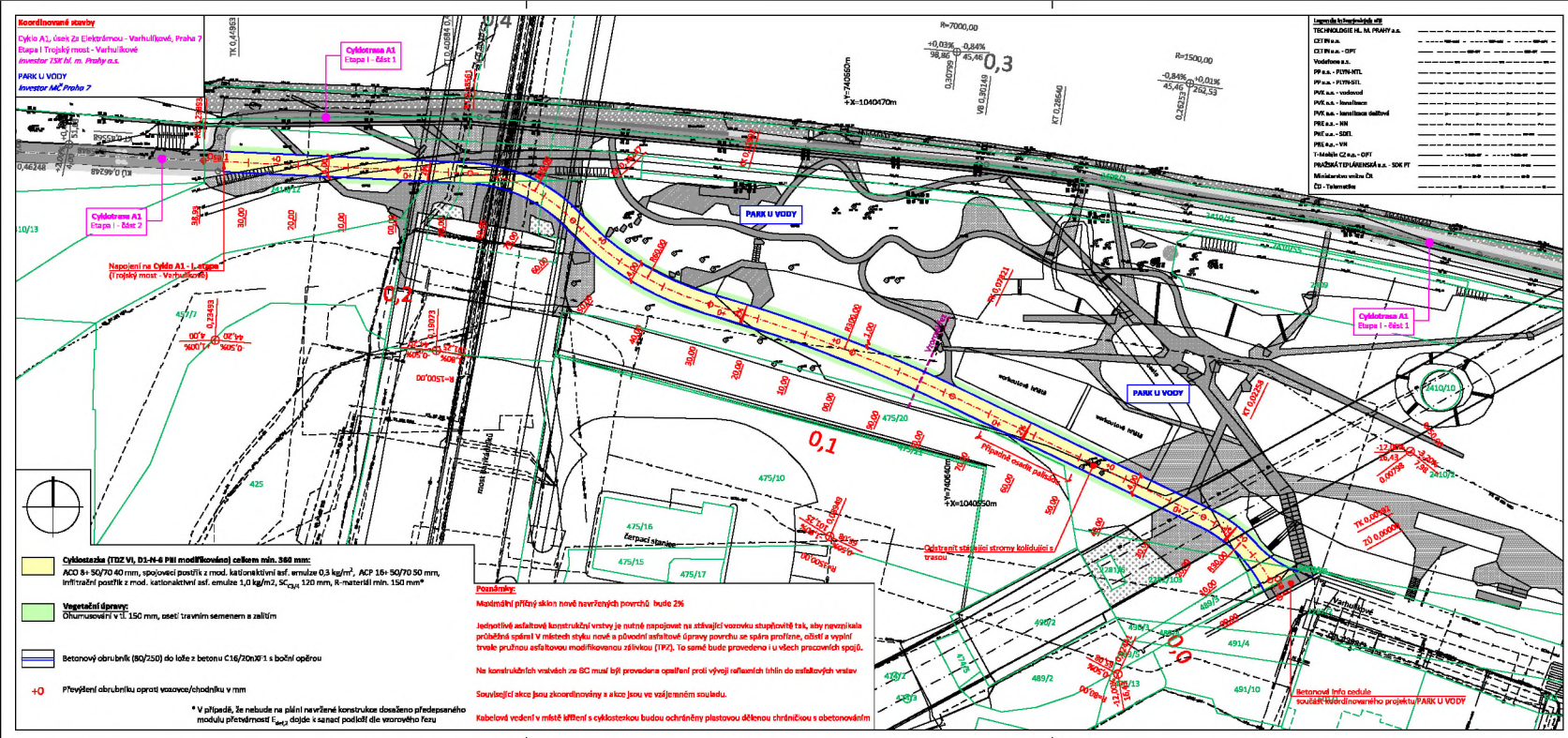

Situace odpovídá podkladu z katastrální mapy
 7281/1/13 parcely č. 13, k.ú. Holešovice

Výkresový systém: ITRK
 Souřadnicový systém: ITRK

Objekt: TSK hl. m. Prahy a.s.		Výkres: C.3	
Hlavní projektant: Sinpps s.r.o. <small>Technická zpráva, projektová podkladní data</small> Ústecká 289/5, 142 00 Praha 4 • www.sinpps.cz IČ: 25061418, DIČ: CZ25061418 společnost s r.o. Praha ústeč • číslo 23665		Zodpovědný projektant: [redacted] Vypracoval: [redacted]	
Kontrola: Ing. Jan Šolcovský		Číslo akce: 01_2019	
Měřítko: 1:500		Datum: 12/2022	
Měřítko: 1:500		Stupeň: PDPS	
Měřítko: 1:500		Číslo přílohy: C.3	

TENTO NÁVRH JE DUŠEVNÍM VLASTNICTVÍM AUTORA A JE CHRÁNĚN VE SMYSLU "AUTORSKÉHO ZÁKONA" (E.11/2000 Sb.)

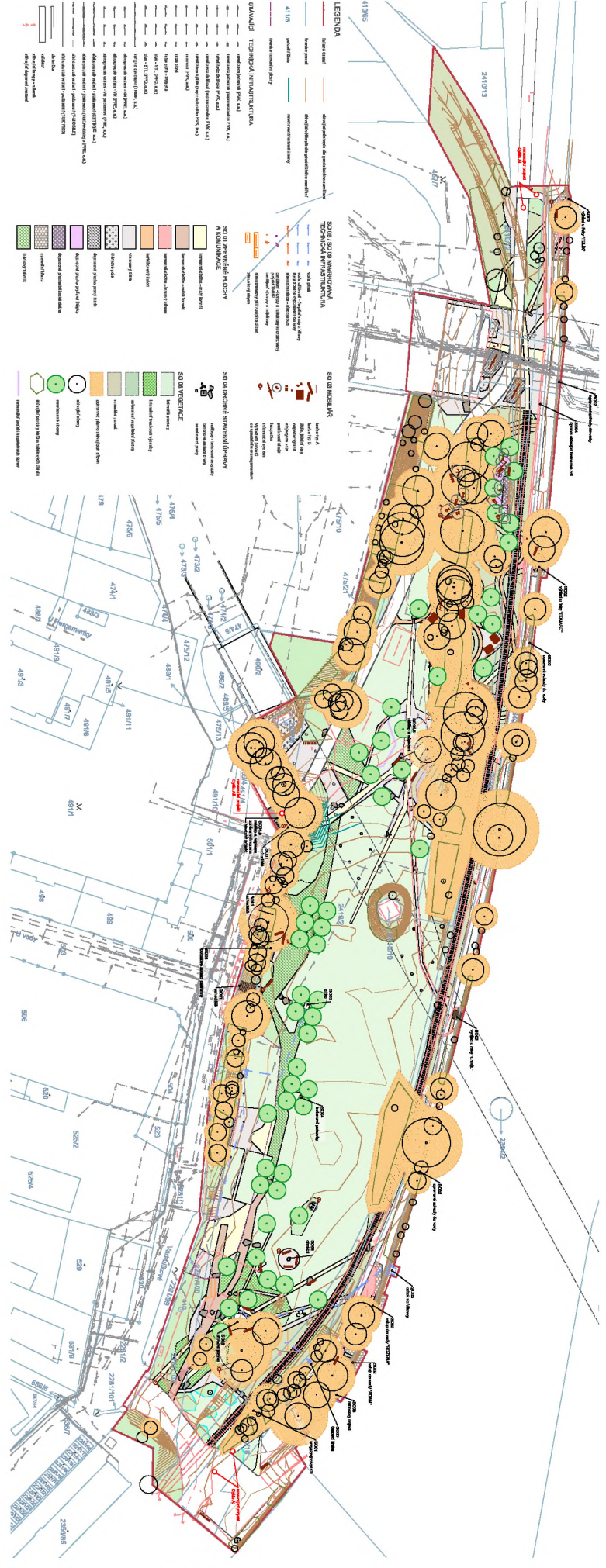

VÝPIS Z KATASTRU NEMOVITOSTÍ

prokazující stav evidovaný k datu 28.06.2023 12:55:02

Vyhotoveno bezúplatně dálkovým přístupem pro účel: Správa majetku, č.j.: 1111 pro Městská část Praha 7

Okres:

Obec: 554782 Praha

Kat.území: 730122 Holešovice

List vlastnictví: 825

V kat. území jsou pozemky vedeny v jedné číselné řadě

A Vlastník, jiný oprávněný	Identifikátor	Podíl
<i>Vlastnické právo</i>		
HLAVNÍ MĚSTO PRAHA, Mariánské náměstí 2/2, Staré Město, 11000 Praha 1	00064581	
<i>Svěřená správa nemovitostí ve vlastnictví obce</i>		
Městská část Praha 7, U průhonu 1338/38, Holešovice, 17000 Praha 7	00063754	

ČÁSTEČNÝ VÝPIS**B Nemovitosti***Pozemky**Parcela**Výměra[m2]**Druh pozemku**Způsob využití**Způsob ochrany*

2281/103

397 ostatní plocha

jiná plocha

pam. zóna - budova,
pozemek v památkové
zóně

2410/2

17490 ostatní plocha

jiná plocha

pam. zóna - budova,
pozemek v památkové
zóně

2410/12

1824 ostatní plocha

dráha

B1 Věcná práva sloužící ve prospěch nemovitostí v části B - Bez zápisu**C Věcná práva zatěžující nemovitosti v části B včetně souvisejících údajů***Typ vztahu***o Věcné břemeno (podle listiny)**

spočívající v právu stavby, tj. v právu užívání části
pozemku p.č.2410/2 pro plynovodní přípojku, v právu užívání,
oprav a údržby stavby a v umožnění přístupu ke stavbě

Oprávnění pro

OMV Česká republika, s.r.o., Štětškova 1638/18, Nusle,
14000 Praha 4, RČ/IČO: 48038687

Povinnost k

Parcela: 2410/2

Listina Smlouva o věcném břemeni V3 10831/2000.

POLVZ:292/2000

Z-11300292/2000-101

Pořadí k datu podle právní úpravy účinné v době vzniku práva

o Věcné břemeno zřízení a provozování vedení

v rozsahu GP 1044-053/2005

Oprávnění pro

CETIN a.s., Českomoravská 2510/19, Libeň, 19000 Praha
9, RČ/IČO: 04084063

Povinnost k

Parcela: 2410/2

Listina Smlouva o zřízení věcného břemene - úplatná ze dne 15.06.2006. Právní účinky
vkladu práva ke dni 22.06.2006.

V-28991/2006-101

Listina Výpis z obchodního rejstříku prokazující převzetí jmění obchodní společnosti
oddíl B, vložka 2322.

VÝPIS Z KATASTRU NEMOVITOSTÍ
prokazující stav evidovaný k datu 28.06.2023 12:55:02

Okres:

Obec: 554782 Praha

Kat.území: 730122 Holešovice

List vlastnictví: 825

V kat. území jsou pozemky vedeny v jedné číselné řadě

Typ vztahu

Listina Souhlasné prohlášení o přechodu práv v důsledku rozdělení společnosti ze dne 02.06.2015. Právní účinky zápisu k okamžiku 15.06.2015 13:41:39. Zápis proveden dne 16.07.2015.

Z-102543/2007-101

V-45947/2015-101

Pořadí k datu podle právní úpravy účinné v době vzniku práva

D Poznámky a další obdobné údaje

Typ vztahu

o Změna výměr obnovou operátu

Povinnost k

Parcela: 2410/12

Plomby a upozornění

Číslo řízení

Vztah k

o Upozornění na výzvu zapsanou v záznamu pro další řízení

ZDR-597/2021-101

Parcela: 2281/103

Parcela: 2410/12

Parcela: 2410/2

E Nabývací tituly a jiné podklady zápisu

Listina

o Vznik práva ze zákona zákon č. 172/1991.

POLVZ:317/1998

Z-11300317/1998-101

Pro: HLAVNÍ MĚSTO PRAHA, Mariánské náměstí 2/2, Staré Město, 11000 RČ/IČO: 00064581
Praha 1

o Vznik práva ze zákona zákon č. 172/1991.

POLVZ:354/1998

Z-11300354/1998-101

Pro: HLAVNÍ MĚSTO PRAHA, Mariánské náměstí 2/2, Staré Město, 11000 RČ/IČO: 00064581
Praha 1

o Vznik práva ze zákona zákon č. 172/1991.

POLVZ:358/1998

Z-11300358/1998-101

Pro: HLAVNÍ MĚSTO PRAHA, Mariánské náměstí 2/2, Staré Město, 11000 RČ/IČO: 00064581
Praha 1

o Vznik práva ze zákona zákon č. 172/1991.

POLVZ:360/1998

Z-11300360/1998-101

Pro: HLAVNÍ MĚSTO PRAHA, Mariánské náměstí 2/2, Staré Město, 11000 RČ/IČO: 00064581
Praha 1

o Vznik práva ze zákona zákon č. 172/1991.

POLVZ:372/1998

Z-11300372/1998-101

Pro: HLAVNÍ MĚSTO PRAHA, Mariánské náměstí 2/2, Staré Město, 11000 RČ/IČO: 00064581
Praha 1

o Vznik práva ze zákona zákon č. 172/1991.

POLVZ:384/1998

Z-11300384/1998-101

Nemovitosti jsou v územním obvodu, ve kterém vykonává státní správu katastru nemovitostí ČR

Katastrální úřad pro hlavní město Prahu, Katastrální pracoviště Praha, kód: 101.

VÝPIS Z KATASTRU NEMOVITOSTÍ
prokazující stav evidovaný k datu 28.06.2023 12:55:02

Okres:

Obec: 554782 Praha

Kat.území: 730122 Holešovice

List vlastnictví: 825

V kat. území jsou pozemky vedeny v jedné číselné řadě

Listina

Pro: Hlavní město Praha, Mariánské náměstí 2/2, Staré Město, 11000 RČ/IČO: 00064581
Praha 1

- o Vznik práva ze zákona zákon č. 172/1991.

POLVZ:425/1998 Z-11300425/1998-101

Pro: Hlavní město Praha, Mariánské náměstí 2/2, Staré Město, 11000 RČ/IČO: 00064581
Praha 1

- o Vznik práva ze zákona zákon č. 172/1991.

POLVZ:461/1998 Z-11300461/1998-101

Pro: Hlavní město Praha, Mariánské náměstí 2/2, Staré Město, 11000 RČ/IČO: 00064581
Praha 1

- o Vznik práva ze zákona zákon č. 172/1991.

POLVZ:733/1998 Z-11300733/1998-101

Pro: Hlavní město Praha, Mariánské náměstí 2/2, Staré Město, 11000 RČ/IČO: 00064581
Praha 1

- o Vznik práva ze zákona zákon č. 172/1991.

POLVZ:815/1998 Z-11300815/1998-101

Pro: Hlavní město Praha, Mariánské náměstí 2/2, Staré Město, 11000 RČ/IČO: 00064581
Praha 1

- o Vznik práva ze zákona zákon č. 172/1991.

POLVZ:243/2000 Z-11300243/2000-101

Pro: Hlavní město Praha, Mariánské náměstí 2/2, Staré Město, 11000 RČ/IČO: 00064581
Praha 1

- o Ohlášení o přechodu práva hospodaření (§ 4 zák.č.172/1991 Sb.) S -MHMP
247404/G/2104/06/905 ze dne 28.6.2006 a Rozhodnutí č.j.124/43 345/92 ze dne 11.8.1992.

Z-54591/2006-101

Pro: Hlavní město Praha, Mariánské náměstí 2/2, Staré Město, 11000 RČ/IČO: 00064581
Praha 1

- o Usnesení rady obce Usnesení ZHMP č. 35/28 ze dne 22.03.2018. Právní účinky zápisu k
okamžiku 23.04.2018 08:02:02. Zápis proveden dne 07.05.2018.

Z-13697/2018-101

Pro: Městská část Praha 7, U průhonu 1338/38, Holešovice, 17000 RČ/IČO: 00063754
Praha 7

- o Usnesení rady obce 2/21 ze dne 13.12.2018. Právní účinky zápisu k okamžiku 23.01.2019
08:00:53. Zápis proveden dne 12.02.2019.

Z-2452/2019-101

Pro: Městská část Praha 7, U průhonu 1338/38, Holešovice, 17000 RČ/IČO: 00063754
Praha 7

F Vztah bonitovaných půdně ekologických jednotek (BPEJ) k parcelám - Bez zápisu

VÝPIS Z KATASTRU NEMOVITOSTÍ
prokazující stav evidovaný k datu 28.06.2023 12:55:02

Okres:

Obec: 554782 Praha

Kat.území: 730122 Holešovice

List vlastnictví: 825

V kat. území jsou pozemky vedeny v jedné číselné řadě

Nemovitosti jsou v územním obvodu, ve kterém vykonává státní správu katastru nemovitostí ČR:
Katastrální úřad pro hlavní město Prahu, Katastrální pracoviště Praha, kód: 101.

Vyhotovil:

Vyhotoveno: 28.06.2023 13:15:25

Český úřad zeměměřický a katastrální - SCD

Poučení: Údaje katastru lze užít pouze k účelům uvedeným v § 1 odst. 2 katastrálního zákona.
Osobní údaje získané z katastru lze zpracovávat pouze při splnění podmínek obecného nařízení
o ochraně osobních údajů. Podrobnosti viz <http://www.cuzk.cz/>.