

**atek č. 13, OS/OMM-0316/2014-D13 ke smlouvě o
výpůjčce**

uzavřený podle ustanovení § 1901 a následujících zákona č. 89/2012 Sb., občanský zákoník,
v platném znění:

Půjčitel: **Město Jaroměř**
Sídlo: nám. Československé armády 16, 551 01 Jaroměř
IČ: 00272728
DIČ: CZ00272728
Číslo účtu: 4626131369/0800
9005-820551/0100
Zastoupené Bc. Janem Borůvkou, starostou
Telefon: 491 847 111
E-mail: epodatelna@jaromer-josefov.cz

(dále též jen jako „půjčitel“)

a

Vypůjčitel: **Mateřská škola Jaroměř, Lužická 321**
Sídlo: Lužická 321, Pražské předměstí, 551 01 Jaroměř
IČO: 71008063
Právní forma: Příspěvková organizace
Spisová značka: Pr 534 vedená u Krajského soudu v Hradci Králové
Zastoupená Mgr. Šárkou Čechovou, ředitelkou
E-mail: ms.jaro@seznam.cz

(dále též jen jako „vypůjčitel“)

společně dále též jako „smluvní strany“

se níže uvedeného dne, měsíce a roku dohodly na tomto dodatku č. 13 ke smlouvě o výpůjčce č.
sml.: OS/OMM-0316/2014 (dále jen jako „smlouva“)

Čl. I.

1. Smluvní strany uzavřely dne 11.09.2014 smlouvu č. OS/OMM-0316/2014, ve znění pozdějších dodatků.
2. Původní znění čl. I. odst. 2.:

Touto smlouvou o výpůjčce půjčitel vypůjčiteli přenechává k bezplatnému užívání předmět výpůjčky uvedený v příloze č.1 této smlouvy o výpůjčce, pro zajištění úkolů vypůjčitele a pro případné doplňkové činnosti vymezené v jeho zřizovací listině.

Čl. I. odst. 2. smlouvy se nahrazuje a nově zní:

Touto smlouvou o výpůjčce půjčitel vypůjčiteli přenechává k bezplatnému užívání předmět výpůjčky uvedený v příloze č. 1 a č. 2 této smlouvy o výpůjčce, pro zajištění úkolů vypůjčitele a pro případné doplňkové činnosti vymezené v jeho zřizovací listině.

Z předmětu výpůjčky se vypůjčiteli vyjímá část střechy vyznačené v Příloze č. 3 – Vyjímaná část plochy z výpůjčky:

- parc. č. 1877/11, čp. 647, Na Zavadilce, Jaroměř – vyjímaná plocha střechy je cca 817 m²,
- parc. č. 1071/3, čp. 811, Knappova - vyjímaná plocha střechy je cca 596 m².

Na vyznačených místech střech bude zřízena fotovoltaická elektrárna, kterou bude mít ve správě Energetika s.r.o. Jaroměř. Vypůjčitel se zavazuje celoročně umožnit Energetice s.r.o. Jaroměř přístup k technologickému zařízení a k příslušenství fotovoltaické elektrárny.

Čl. II.

1. Smluvní strany se dohodly, že Město Jaroměř bezodkladně po uzavření tohoto dodatku odešle dodatek k řádnému uveřejnění do registru smluv vedeného Ministerstvem vnitra ČR. O uveřejnění dodatku Město Jaroměř bezodkladně informuje druhou smluvní stranu, nebyl-li kontaktní údaj této smluvní strany uveden přímo do registru smluv jako kontakt pro notifikaci o uveřejnění.
2. Smluvní strany berou na vědomí, že nebude-li dodatek zveřejněn ani 3 měsíce od jeho uzavření, je následujícím dnem zrušen od počátku.
3. Smluvní strany se dohodly, že povinnost uveřejnit prostřednictvím registru smluv úplný obsah smlouvy se nevztahuje na technickou předlohu, návod, výkres, projektovou dokumentaci, model, způsob výpočtu jednotkových cen, vzor a výpočet.
4. Vypůjčitel souhlasí se zveřejněním tohoto dodatku prostřednictvím registru smluv ve smyslu § 2 odst. 1 zákona č. 340/2015 Sb., o registru smluv, v platném znění. Zveřejnění dodatku v registru provede výhradně půjčitel.
5. Tento dodatek je vyhotoven ve 3 stejnopisech, z nichž půjčitel obdrží 2 vyhotovení a vypůjčitel obdrží 1 vyhotovení. V případě jeho vyhotovení v elektronické formě ve formátu .pdf, obdrží každá smluvní strana oboustranně elektronicky podepsaný datový soubor této smlouvy.
6. Tento dodatek nabývá platnosti dnem podpisu všemi smluvními stranami a účinnosti dnem zveřejnění v registru smluv.
7. Tento dodatek byl schválen na jednání rady města dne 18.09.2023 pod číslem usnesení 1043-27-2023-OMM-RM.

Přílohy smlouvy:

- Příloha č. 1 – Soupis nemovitého majetku
- Příloha č. 2 – Soupis movitého majetku
- Příloha č. 3 - Vyjímaná část plochy z výpůjčky

V Jaroměři dne*25. 9. 2023*.....

V Jaroměři dne*19. 09. 2023*.....



Příloha č. 1 k Dodatku smlouvy o výpůjčce č. OS/OMM-0316/2014-D13 – Soupis nemovitého majetku

* * * G I N I S E x p r e s s - E M A * * *

IČO: 00272728 Město Jaroměř Strana: 1
 Lic: D6N1 Období: 09/2023 Čas: 13:07:08 Datum: 15.09.2023

 * Výpis označených předmětů - evidovaných *
 *
 *****EMA52001*010915*

Invent.číslo	Název	Su/Au	Účetní cena
2671	čp. 321, Lužická - parc. č. 1532, J	021/0210	2662146.50
2672	MŠ Lužická - altán u čp. 321	021/0610	35395.00
2673	čp. 811, Knappova - parc. č. 1071/3	021/0210	14664589.11
2674	MŠ Knappova - zahradní domek na par	021/0610	120000.00
2675	MŠ Knappova - altán na parc.č. 1071	021/0610	12940.00
2676	MŠ Knappova - dětské hřiště - u kni	021/0610	94500.00
2677	MŠ Knappova - stojan na houpačku	021/0610	27387.00
2678	čp. 647, Na Zavadilce - parc. č. 18	021/0210	24028894.86
2679	čp. 119, Tyršova - parc. č. 314, Jo	021/0210	1190879.00
2680	parc. č. 1532 (850m2) k.ú. Jaroměř,	031/0410	85200.00
2681	parc. č. 1531/1 (4074m2) k.ú. Jarom	031/0510	12174.00
2682	parc. č. 314 (687m2) k.ú. Josefov,	031/0410	68700.00
2683	parc. č. 315 (404m2) k.ú. Josefov,	031/0310	40400.00
2684	parc. č. 316 (388m2) k.ú. Josefov,	031/0310	38800.00
2685	parc. č. 1071/3 (824m2) k.ú. Jaromě	031/0410	78000.00
2686	parc. č. 1068/1 (3797m2) k.ú. Jarom	031/0310	382300.00
2687	parc. č. 1877/11 (2776m2) k.ú. Jaro	031/0410	282100.00
5481	Altán zahradní bílý na parc. č. 153	021/0610	35000.00
5482	Pískoviště na p. č. 1531/1	021/0610	15000.00
5483	Pískoviště na p. č. 1531/1	021/0610	15000.00
5484	Pískoviště na p. č. 1531/1	021/0610	15000.00
5485	Oplocení s podezdívkou na p. č. 153	021/0610	27200.00
5486	Oplocení s podezdívkou na p. č. 153	021/0610	186000.00
5487	Oplocení včetně branky a vrat na p.	021/0610	38200.00
5488	Oplocení z cihlových tvárnic	021/0610	15200.00
5489	Přístřešek na kola na p. č. 310/2,	021/0610	18000.00
5490	Betonové pískoviště na p. č. 315	021/0610	15000.00
5491	Oplocení včetně branky na p. č. 314	021/0610	5000.00
5492	Oplocení včetně branky na p. č. 315	021/0610	7500.00
5493	Oplocení včetně branky na p. č. 310	021/0610	9750.00
5494	Vjezdová vrata na p. č. 310/2	021/0610	5000.00
5495	Oplocení včetně branky na p. č. 316	021/0610	16700.00
5501	Betonové pískoviště na p. č. 1068/1	021/0610	15000.00
5502	Betonové pískoviště na p. č. 1068/1	021/0610	15000.00
5503	Betonové pískoviště na p. č. 1068/1	021/0610	15000.00
5504	Betonové pískoviště na p. č. 1068/1	021/0610	15000.00
6275	Zahradní domek - areál MŠ	021/0610	17270.00
6352	Oplocení na parc. č. 1531/1	021/0610	24200.00
6379	parc. č. 310/1 odd(1103m2) k.ú. Jos	031/0510	3320.03
7518	parc. č. 1877/7 (2705m2) k.ú. Jarom	031/0310	29727.95
===== Celkem:			44382473.45
Množství	:	40.000	

Příloha č. 2 k Dodatku smlouvy o výpůjčce č. OS/OMM-0316/2014-D13 – Soupis movitého majetku

* * * G I N I S E x p r e s s - E M A * * *

IČO: 00272728 Město Jaroměř Strana: 1
 Lic: D6N1 Období: 09/2023 Čas: 13:23:27 Datum: 15.09.2023

 * Výpis označených předmětů - evidovaných *
 *
 *****EMA52001*010915*

Invent.číslo	Název	Su/Au	Účetní cena
2179	Dřevěná socha - Rodina, O. Drábek	028/0000	5080.00
2270	Dřevěná socha - Gorila a želva, M.	028/0000	4290.00
Celkem:			9370.00
Množství	:	2.000	

Příloha č. 3 k Dodatku smlouvy o výpůjčce č. OS/OMM-0316/2014-D13 – Vyjímaná část plochy z výpůjčky



MŠ Na Zavadilce

Parcela č. 1877/11 – vyznačená plocha střechy je cca 817 m²

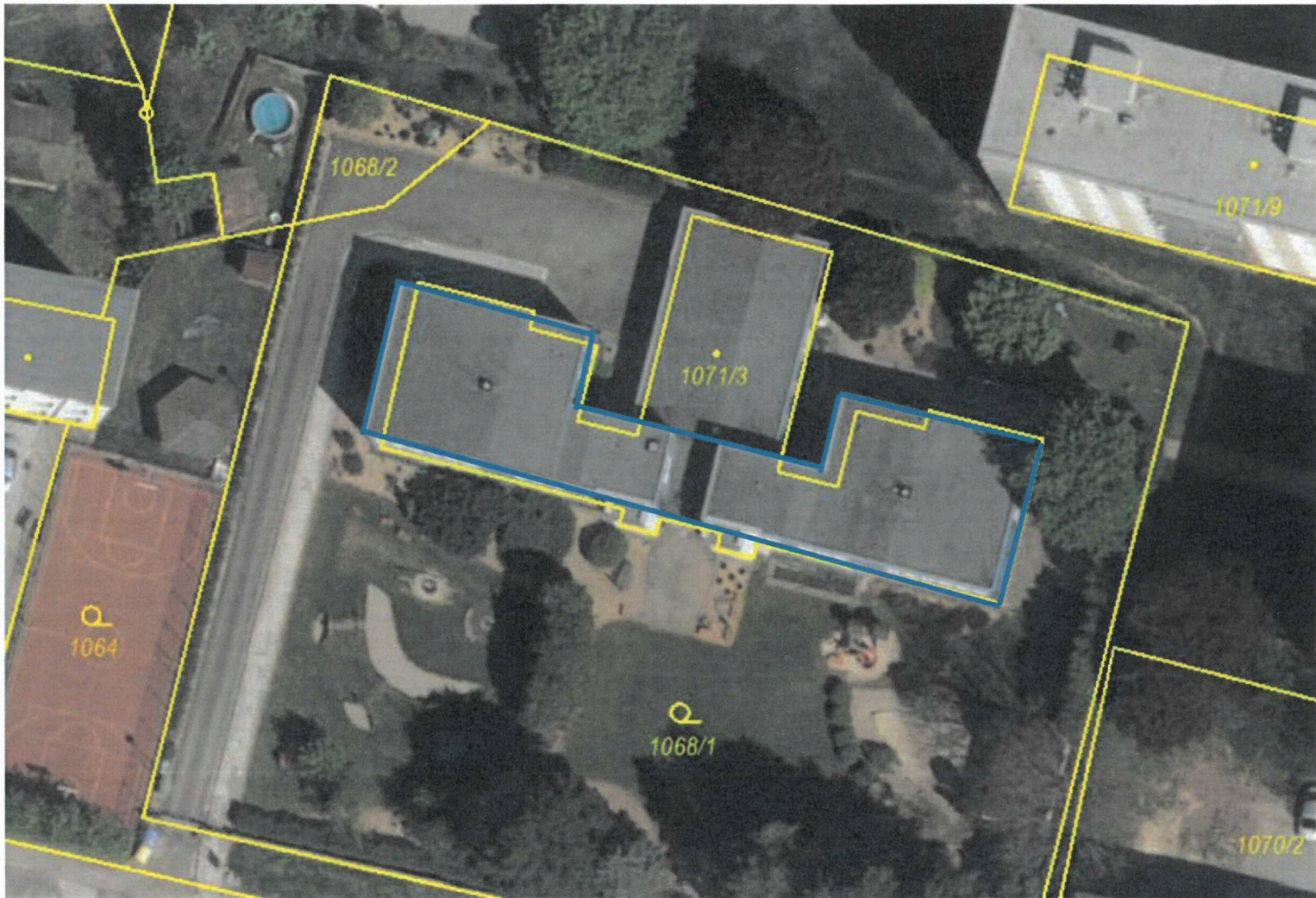

MŠ Knappova

Parcela č. 1071/3 – vyznačená plocha střechy je cca 596 m²