

**Dodatek č. 6, OS/OMM-0314/2014-D06 ke smlouvě o  
 výpůjčce č. OS/OMM-0314/2014**

uzavřený podle ustanovení § 1901 a následujících zákona č. 89/2012 Sb., občanský zákoník,  
v platném znění:

**Půjčitel:** **Město Jaroměř**  
Sídlo: nám. Československé armády 16, 551 01 Jaroměř  
IČ: 00272728  
DIČ: CZ00272728  
Číslo účtu: 4626131369/0800  
9005-820551/0100  
Zastoupené Bc. Janem Borůvkou, starostou  
Telefon: 491 847 111  
E-mail: epodatelna@jaromer-josefov.cz

(dále též jen jako „půjčitel“)

a

**Vypůjčitel:** **Základní škola Jaroměř – Josefov, Vodárenská 370, okres Náchod**  
Sídlo: Vodárenská 370, 551 02 Jaroměř  
Kontaktní adresa: Vodárenská 370, 551 02 Jaroměř  
IČO: 70932085  
Zastoupena: Mgr. Lukášem Zvěřinou, ředitelem  
Právní forma: Příspěvková organizace  
spisová značka: Pr 157 vedená u Krajského soudu v Hradci Králové

(dále též jen jako „vypůjčitel“)

společně dále též jako „smluvní strany“

se níže uvedeného dne, měsíce a roku dohodly na tomto dodatku č. 6 ke smlouvě o výpůjčce č. sml.:  
OS/OMM-0314/2014 (dále jen jako „smlouva“)

**Čl. I.**

1. Smluvní strany uzavřely dne 21.11.2014 smlouvu č. OS/OMM-0314/2014, ve znění pozdějších dodatků.
2. Původní znění čl. I. odst. 2.:

*Touto smlouvou o výpůjčce půjčitel vypůjčiteli přenechává k bezplatnému užívání předmět výpůjčky uvedený v příloze č.1 této smlouvy o výpůjčce, pro zajištění úkolů vypůjčitele a pro případné doplňkové činnosti vymezené v jeho zřizovací listině.*

**Čl. I. odst. 2. smlouvy se nahrazuje a nově zní:**

Touto smlouvou o výpůjčce půjčitel vypůjčitelu přenechává k bezplatnému užívání předmět výpůjčky uvedený v příloze č. 1 této smlouvy o výpůjčce, pro zajištění úkolů vypůjčitele a pro případné doplňkové činnosti vymezené v jeho zřizovací listině.

Z předmětu výpůjčky se vypůjčitelu vyjímá část střechy vyznačené v Příloze č. 2 – Vyjímaná část plochy z výpůjčky:

- Parcela č. 297/4, čp. 370, Vodárenská – vyznačená plocha střechy je celkem cca 2 220 m<sup>2</sup>.

Na vyznačených místech střech bude zřízena fotovoltaická elektrárna, kterou bude mít ve správě Energetika s.r.o. Jaroměř. Vypůjčitel se zavazuje celoročně umožnit Energetice s.r.o. Jaroměř přístup k technologickému zařízení a k příslušenství fotovoltaické elektrárny.

**Čl. II.**

1. Smluvní strany se dohodly, že Město Jaroměř bezodkladně po uzavření tohoto dodatku odešle dodatek k řádnému uveřejnění do registru smluv vedeného Ministerstvem vnitra ČR. O uveřejnění dodatku Město Jaroměř bezodkladně informuje druhou smluvní stranu, nebyl-li kontaktní údaj této smluvní strany uveden přímo do registru smluv jako kontakt pro notifikaci o uveřejnění.
2. Smluvní strany berou na vědomí, že nebude-li dodatek zveřejněn ani 3 měsíce od jeho uzavření, je následujícím dnem zrušen od počátku.
3. Smluvní strany se dohodly, že povinnost uveřejnit prostřednictvím registru smluv úplný obsah smlouvy se nevztahuje na technickou předlohu, návod, výkres, projektovou dokumentaci, model, způsob výpočtu jednotkových cen, vzor a výpočet.
4. Vypůjčitel souhlasí se zveřejněním tohoto dodatku prostřednictvím registru smluv ve smyslu § 2 odst. 1 zákona č. 340/2015 Sb., o registru smluv, v platném znění. Zveřejnění dodatku v registru provede výhradně půjčitel.
5. Tento dodatek je vyhotoven ve 3 stejnopisech, z nichž půjčitel obdrží 2 vyhotovení a vypůjčitel obdrží 1 vyhotovení. V případě jeho vyhotovení v elektronické formě ve formátu .pdf, obdrží každá smluvní strana oboustranně elektronicky podepsaný datový soubor této smlouvy.
6. Tento dodatek nabývá platnosti dnem podpisu všemi smluvními stranami a účinnosti dnem zveřejnění v registru smluv.
7. Tento dodatek byl schválen na jednání rady města dne 18.09.2023 pod číslem usnesení 1044-27-2023-OMM-RM.

*Přílohy smlouvy:*

- *Příloha č. 1 ke smlouvě o výpůjčce č. OS/OMM-0314/2014-D06*

- Příloha č. 2 ke smlouvě o výpůjčce č. OS/OMM-0314/2014-D06 - Vyjímaná část plochy z předmětu výpůjčky

V Jaroměři dne ..... 19.9.2023

V Jaroměři dne 19. 09. 2023

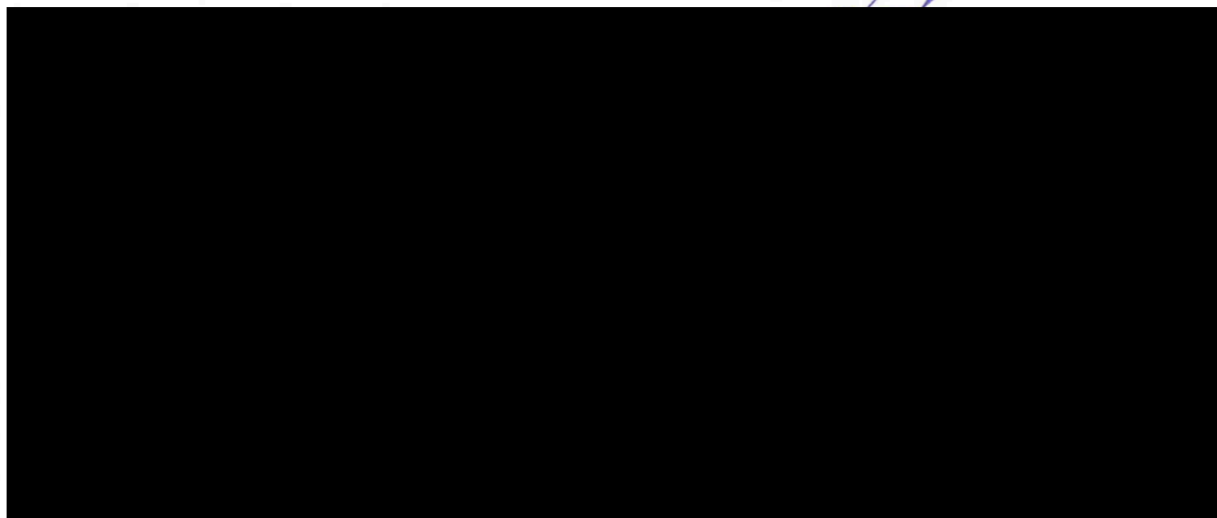

Příloha č. 1 ke smlouvě o výpůjčce č. OS/OMM-0314/2014-D06

\* \* \* G I N I S E x p r e s s - E M A \* \* \*

IČO: 00272728 Město Jaroměř Strana: 1  
 Lic: D6N1 Období: 9/2023 Čas: 09:13:34 Datum: 15.09.2023  
 \*\*\*\*\*  
 \* Výpis označených předmětů - evidovaných \*  
 \*  
 \*\*\*\*\*EMA52001\*010915\*

Invent.číslo	Název	Su/Au	Účetní cena
2647	parc. č. 297/2 (22196m2) k.ú. Josef	031/0510	110400.00
2648	parc. č. 297/4 (4349m2) k.ú. Josefo	031/0410	452600.00
2649	parc. č. 297/5 (300m2) k.ú. Josefov	031/0310	29900.00
2650	parc. č. 297/6 (103m2) k.ú. Josefov	031/0410	10200.00
2651	parc. č. 297/7 (6802m2) k.ú. Josefo	031/0510	21246.00
2653	čp. 370, Vodárenská - parc. č. 297/	021/0210	51604379.85
2654	čp. 371, Vodárenská - parc. č. 297/	021/0210	233734.00
2655	ZŠ Josefov - přístřešek pro kola, n	021/0610	91563.00
2656	Stavba, Vodárenská - parc. č. 296/3	021/0310	635557.00
2657	ZŠ Josefov - komunikace a ter. úpra	021/0410	1843655.00
2658	ZŠ Josefov - požární nádrž na parc.	021/0610	830000.00
4748	parc. č. 296/3 (336m2) k.ú. Josefov	031/0410	50400.00
5472	Oplocení na p. č. 297/2, k.ú. Josef	021/0610	54200.00
5473	Oplocení - brána plotová u školního	021/0610	3000.00
5474	Vjezdová vrata na p. č. 297/2	021/0610	5000.00
6109	Běžecská trať na p.č. 297/2, k.ú. Jo	021/0610	88559.90
6110	Zpevněná plocha na parc. č. 297/2,	021/0610	89192.83
6517	Mobilní dětské dopravní hřiště	966/0000	338880.66

=====  
 Celkem: 56492468.24  
 Množství : 18.000

=====  
 Zadaná maska:

-----  
 Organizace : 210  
 =====



**Příloha č. 2 ke smlouvě o výpůjčce č. OS/OMM-0314/2014-D06 - Vyjímaná část plochy z předmětu výpůjčky**

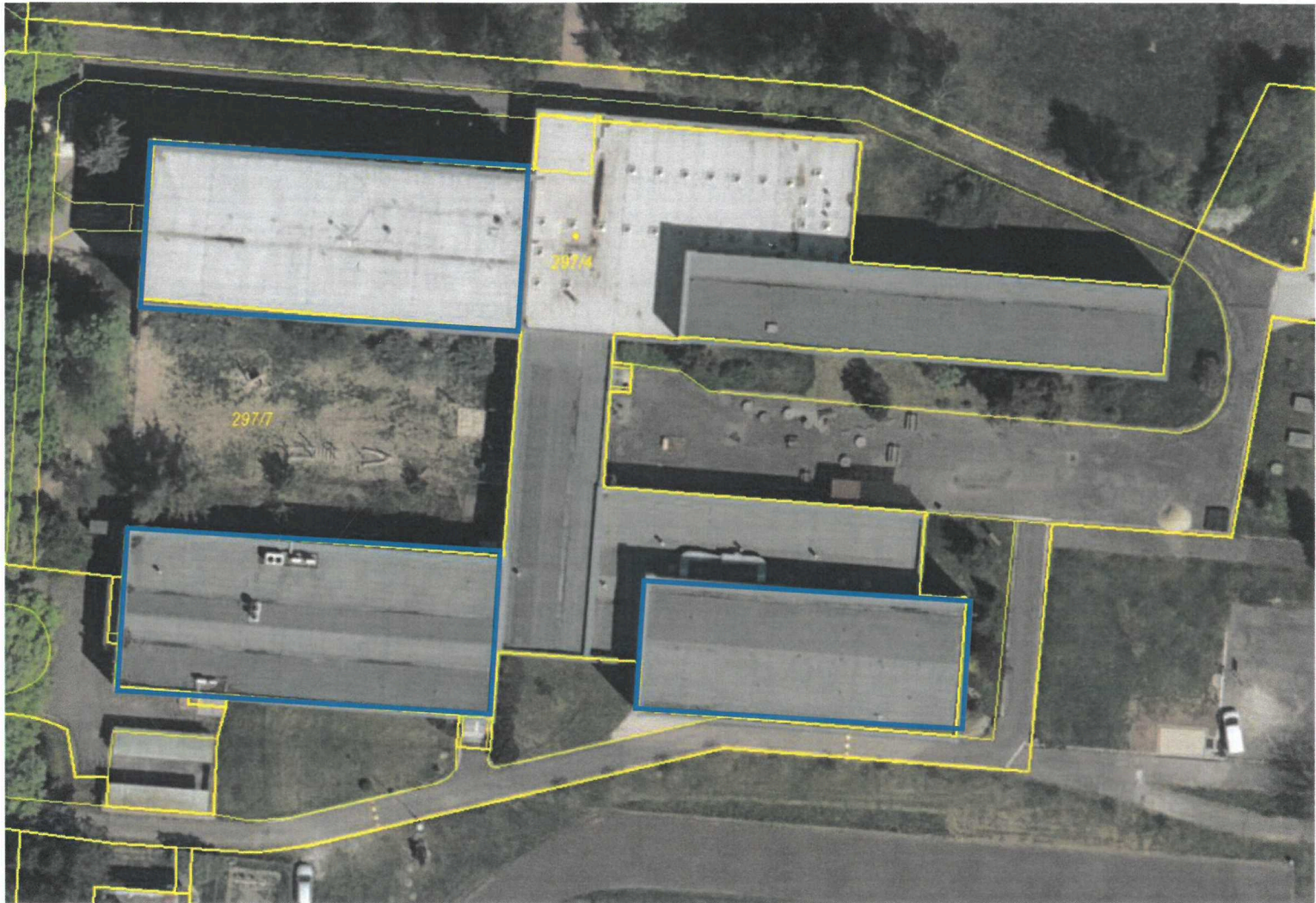

**ZŠ Josefov a jídelna**

Parcela č. 297/4 – vyznačená plocha střechy je celkem 2 220 m<sup>2</sup> (cca 835 m<sup>2</sup>, 812 m<sup>2</sup> a 573 m<sup>2</sup>)