

Dodatek č. 5 ke smlouvě č. RS000840 00 20

Smluvní strany

Dopravní podnik hl. m. Prahy, akciová společnost

se sídlem: Sokolovská 42/217, Vysočany, 190 00 Praha 9
zastoupená:  vedoucím odboru Benefitů a péče o zaměstnance
IČO: 00005886
DIČ: CZ00005886, plátce DPH
bankovní spojení: Česká spořitelna, a.s.
číslo účtu: 1930731349/0800
OR: MS Praha, sp. zn.: oddíl B, vložka 847
(dále jen „Pronajímatel“)

a

Cafeomega s.r.o.

se sídlem: U rybníka 13, 250 91 Zeleneč
zastoupená: Martinem Průchou a Marií Šturmovou, jednatelem
IČO: 24195286
DIČ: CZ24195286, plátce DPH
bankovní spojení: ČSOB a.s.
číslo účtu: 248880419/0300
OR: Zapsaná v OR u Městského soudu v Praze, oddíl C, vložka 187573
(dále jen „Nájemce“)
(společně též jen „Smluvní strany“ nebo též jednotlivě jen „Smluvní strana“)

1 Preambule

Smluvní strany uzavřely dne 14. 9. 2020 Smlouvu č. RS 000840 00 20 (dále jen „Smlouva“). Smluvní strany přistoupily k úpravě práv a povinností ze Smlouvy tímto dodatkem č. 5 Smlouvy (dále jen „Dodatek“).

2 Předmět dodatku

Předmětem tohoto Dodatku jsou následující změny Smlouvy:

Článek 4. bod 1 Smlouvy se mění a nově zní takto:

Nájemné se sjednává ve výši 8 850,- Kč bez DPH/měsíc, tj. ročně celkem 106 200,- Kč bez DPH (slovy: Sto-šest-tisíc-dvě-stě korun českých), a to s účinností od prvního měsíce následujícího po měsíci, v němž tento Dodatek nabyl účinnosti.

Článek 4. bod 2 Smlouvy se mění a nově zní takto:

Jedná se o nájemné za tento počet Automatů:

Druh automatu	Počet
Automat na teplé nápoje	13 ks
Automat na chlazené (balené) nápoje	0 ks
Jídelní automat	1 ks
Jídelní automat i s nápoji	10 ks
Automat na chlazenou stravu s nápoji	14 ks

Příloha č. 2 se nahrazuje přílohou tohoto Dodatku.

3 Závěrečná ujednání

1. Veškerá ustanovení Smlouvy nedotčená Dodatkem zůstávají v platnosti a účinnosti.
2. Smluvní strany prohlašují, že Dodatek je vyjádřením jejich pravé a svobodné vůle, nebyl uzavřen v tísní ani za nápadně nevýhodných podmínek, a jako takový jej níže vlastnoručně podepisují.
3. Dodatek se vyhotovuje ve dvou stejnopisech s platností originálu, z nichž každá Smluvní strana obdrží po jednom.
4. Dodatek nabývá platnosti dnem podpisu obou Smluvních stran a účinnosti dnem uveřejnění v registru smluv podle zákona č. 340/2015 Sb.
5. Smluvní strany prohlašují, že skutečnosti uvedené v Dodatku nepovažují za obchodní tajemství. Nájemce bere na vědomí, že Pronajímatel je povinen na žádost třetí osoby poskytovat informace podle zák. č. 106/1999 Sb., o svobodném přístupu k informacím a bere na vědomí, že informace týkající se plnění Dodatku budou poskytnuty třetím osobám za podmínek stanovených tímto zákonem.

V Praze dne

21. 7. 2022

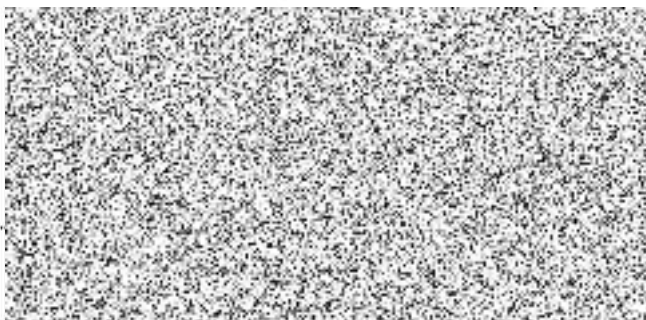

vedoucí odboru

V Praze dne

26-01-2022

Za Nájemce:



Cafeomega s.r.o.

Marie Šturmová
jednatelka společnosti



Cafeomega s.r.o.
Martin Průcha
jednatel společnosti

PŘÍLOHA č. 3 - Konkrétní specifikace druhů, počtu a umístění jednotlivých Automatů

Číslo plánku - umístění	AREÁL	DRUH AUTOMATU	POČET	CENA ZA AUTOMAT	CENA CELKEM	UMÍSTĚNÍ
1.	Vozovna Kobylisy	Chlazená strava s nápoji	1	250 Kč	250 Kč	výpravna - místnost odpočinková řidičů
2.	Obratiště Vypich	Chlazená strava s nápoji	1	250 Kč	250 Kč	denní místnost
4.	Na Knížecí	Chlazená strava s nápoji	1	250 Kč	250 Kč	výpravna - místnost řidičů autobusů
5.	Letňany	chlazená strava s nápoji	1	250 Kč	250 Kč	
6.	Stanice Háje	Chlazená strava s nápoji	1	250 Kč	250 Kč	metro na chodbě vedle místnosti SPO
7.	Vozovna Motol	Chlazená strava s nápoji	1	250 Kč	250 Kč	výpravna
8.	BUS Hostivař	Chlazená strava s nápoji	1	250 Kč	250 Kč	výpravna
9.	garáže Klíčov	Chlazená strava s nápoji	1	250 Kč	250 Kč	výpravna
10.	stanice Dejvická	Chlazená strava s nápoji	1	250 Kč	250 Kč	metro na chodbě vedle místnosti č. 343
12.	Autobusový terminál nádraží Veveslavín	Jídelní automat s nápoji	1	250 Kč	250 Kč	Odpočinková místnost pro řidiče
13.	Tramvajová smyčka a autobusový terminál Vypich	Jídelní automat s nápoji	1	250 Kč	250 Kč	Odpočinková místnost pro řidiče
	Tramvajová smyčka a autobusový terminál Vypich	Jídelní automat	1	250 Kč	250 Kč	Odpočinková místnost pro řidiče
14.	Autobusové garáže Řepy	Jídelní automat s nápoji	1	250 Kč	250 Kč	Výpravna pro řidiče
15.	Centrála DP Sokolovská 42/217, Praha 9	Automat na teplé nápoje	1	200 Kč	200 Kč	6. patro, kuchyňka u jednacích místností
16.	Depo Kačerov	Jídelní automat s nápoji	1	250 Kč	250 Kč	Budova J – přízemí
17.	SPO Černý most	Jídelní automat s nápoji	1	250 Kč	250 Kč	SPO Černý most, místnost č. 276 - Vlakové čety - šatna
18.	Skalka - (obrátiště)	Automat na teplé nápoje	1	200 Kč	200 Kč	objekt DP na odstavné ploše u výstupní zastávky v obratišti (WC a místnost pro řidiče)
19.	Depo Hostivař	Automat na teplé nápoje	1	200 Kč	200 Kč	objekt DP na odstavné ploše u výstupní zastávky v obratišti (WC a místnost pro řidiče)
20.	Jesenická	Automat na teplé nápoje	1	200 Kč	200 Kč	WC pro řidiče (vpravo po vjezdu do obratiště)
21.	nádraží Braník	Automat na teplé nápoje	1	200 Kč	200 Kč	kuchyňka
	nádraží Braník	Chlazená strava s nápoji	1	250 Kč	250 Kč	výpravna
22.	Autobusový terminál nádraží Veveslavín	Chlazená strava s nápoji	1	250 Kč	250 Kč	odpočinková místnost pro řidiče
23.	stanice Můstek B	Automat na teplé nápoje	1	200 Kč	200 Kč	chodba nebo místnost č. 213
25.	Bořislavka (Na Pískách)	Automat na teplé nápoje	1	200 Kč	200 Kč	zděný objekt v otočce, zadní místnost, vpravo v rohu
26.	Výhledy	Automat na teplé nápoje	1	200 Kč	200 Kč	zděný objekt v otočce, místnost vpravo, levý roh místnosti
27.	Českomoravská	Jídelní automat s nápoji	1	250 Kč	250 Kč	odpočinková místnost pro řidiče autobusu
28.	Dejvická	Jídelní automat s nápoji	1	250 Kč	250 Kč	odpočinková místnost pro řidiče autobusu
29.	Stadion Strahov	Automat na teplé nápoje	1	200 Kč	200 Kč	zděný objekt v nástupní zastávce linky 176, místnost v přízemí, vlevo v rohu
30.	Kobylisy	Jídelní automat s nápoji	1	250 Kč	250 Kč	odpočinková místnost pro řidiče autobusu
31.	CD - Na Bojišti 5, Praha 2	Automat na teplé nápoje	1	200 Kč	200 Kč	R 123, (původní požadavek 1.patro, č.d 114 b)
31.	CD - Na Bojišti 5, Praha 2	Jídelní automat s nápoji	1	250 Kč	250 Kč	R 123 (původní požadavek 1.patro u dveří kanceláře č.126)
32.	SPO Černý most,	Automat na teplé nápoje	1	200 Kč	200 Kč	místnost č. 287
33.	stanice Nemocnice Motol	Automat na teplé nápoje	1	200 Kč	200 Kč	v chodbě č.m. 225A
34.	stanice Ládví	Chlazená strava s nápoji	1	250 Kč	250 Kč	místnost VČ, místnost č. 265
35.	garáž Vršovice	Chlazená strava s nápoji	1	250 Kč	250 Kč	Odpočinková místnost pro řidiče
36.	vozovna Střešovice	Jídelní automat s nápoji	1	250 Kč	250 Kč	AB, suterén
37.	hala depo Motol	chlazená strava s nápoji	1	250 Kč	250 Kč	
38.	DOZ Hostivař	Automat na teplé nápoje	1	200 Kč	200 Kč	budova C6, 2.patro č.dv.252
Celkem			38		8 850 Kč	