

2.

OBRATISTĚ VÝPICH

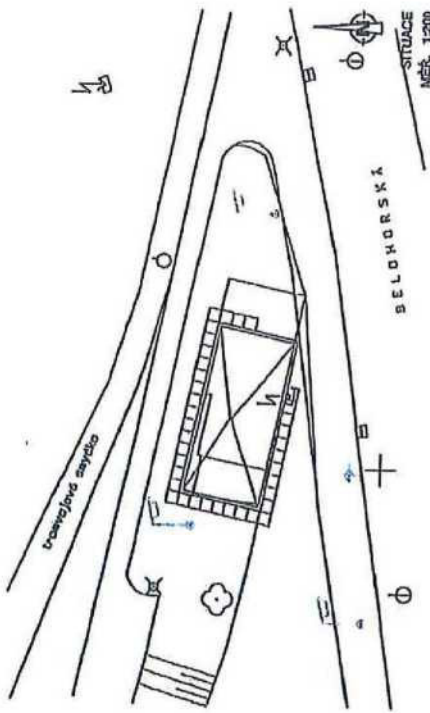

3.

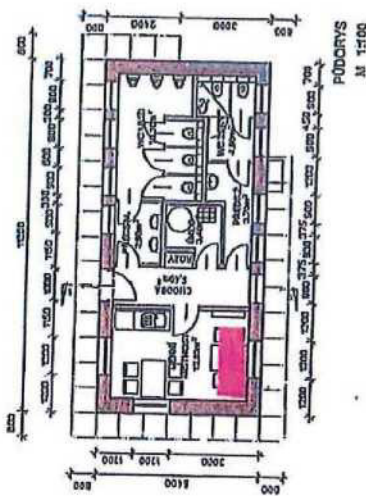
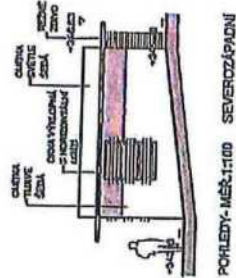
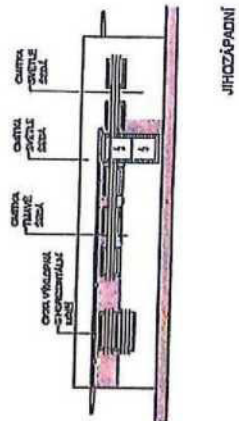
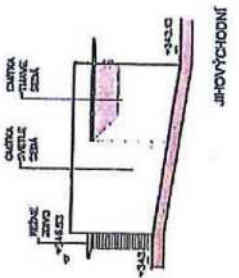
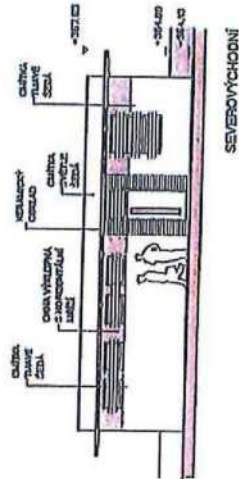
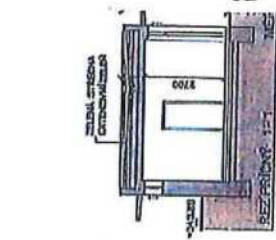
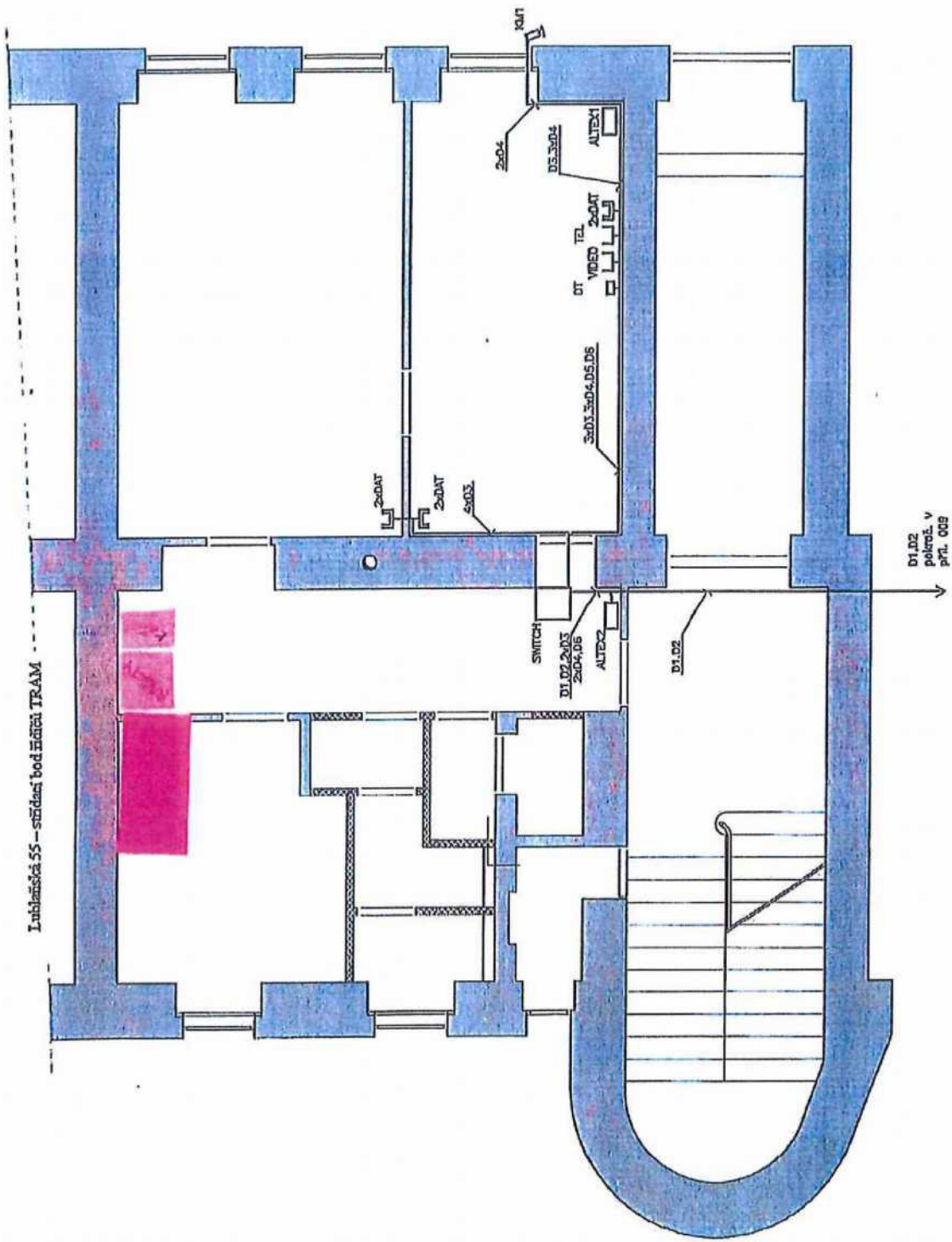

Inž. J. Št. 55 - střední bod Hřístů TRAM

Handwritten signature

4. NA KNÍŽECÍ

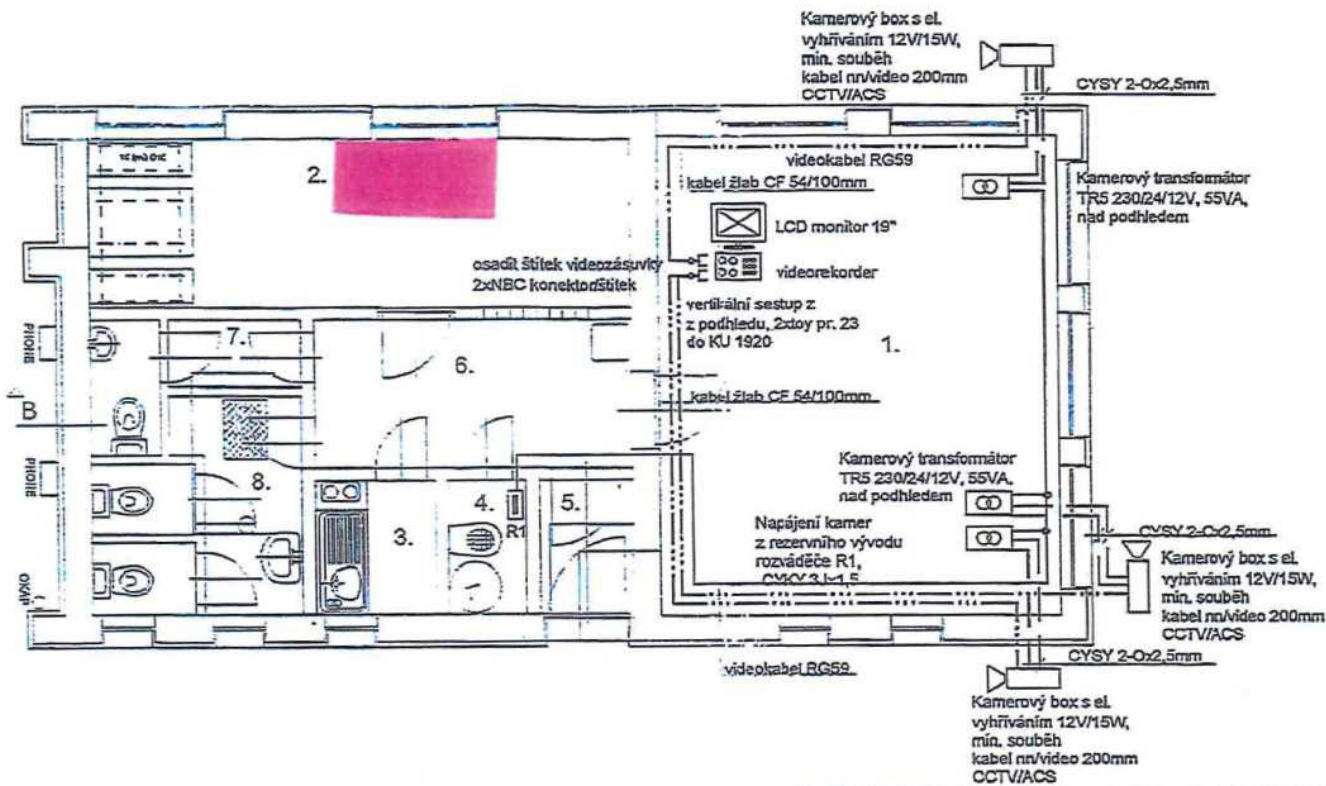

číslo	název místnosti	výměra (m ²)
1.	místnost řídicí tramvaji	26,77
2.	místnost řídicí autobusů	12,64
3.	kuchynka	2,24
4.	technická místnost	1,44
5.	zádvaň	1,74
6.	chodba	6,46
7.	WC ženy	2,58
8.	WC muži	5,43

PRAGOPROJEKT, o.s. - K Ryžánce 1568/16, 147 54 Praha 4 - Tel. 226065300, Fax 226065118, e-mail: laska@pragoprojekt.cz		Zhotovitel:	
Navrh/vypracoval: Miroslav TOMAN pečet:	Zapojovací projektant: Jan MUSEL pečet:	Designér/realizátor: Ing. Marek SVOBODA	PRAGOPROJEKT PRAGOPROJEKT, o.s. K Ryžánce 1568/16, 147 54 Praha 4
Pracovnice: Ing. Kamila NOVOSAD pečet:	Nové řešení projektant: Václav LÁSKA pečet:	Realizační odborný správce/spolpracovník: Ing. Renata JURKOVÁ	

Kraj: PRAHA	Čís. základní: 27042
Obec: PRAHA 5 - Smíchov	Stupeň PD: P
Objednatel: D.P. hl. m. Praha o.s. Sokolovská 217/42, 190 22 Praha 9	Datum: 12/2007
Alcov: STAVEBNÍ OPRAVY OBJEKTU SOCIÁLNÍHO ZAŘÍZENÍ DP hl. m. PRAHA - NA KNÍŽECÍ	Formát: 3 x A4
Název přílohy: ELEKTROINSTALACE - KAMEROVÝ SYSTÉM	Měřítko: 1:50
	Právník: 18. Souprava: 1

Handwritten signature and initials in blue ink.

9. GARÁŽE KLÍČOV

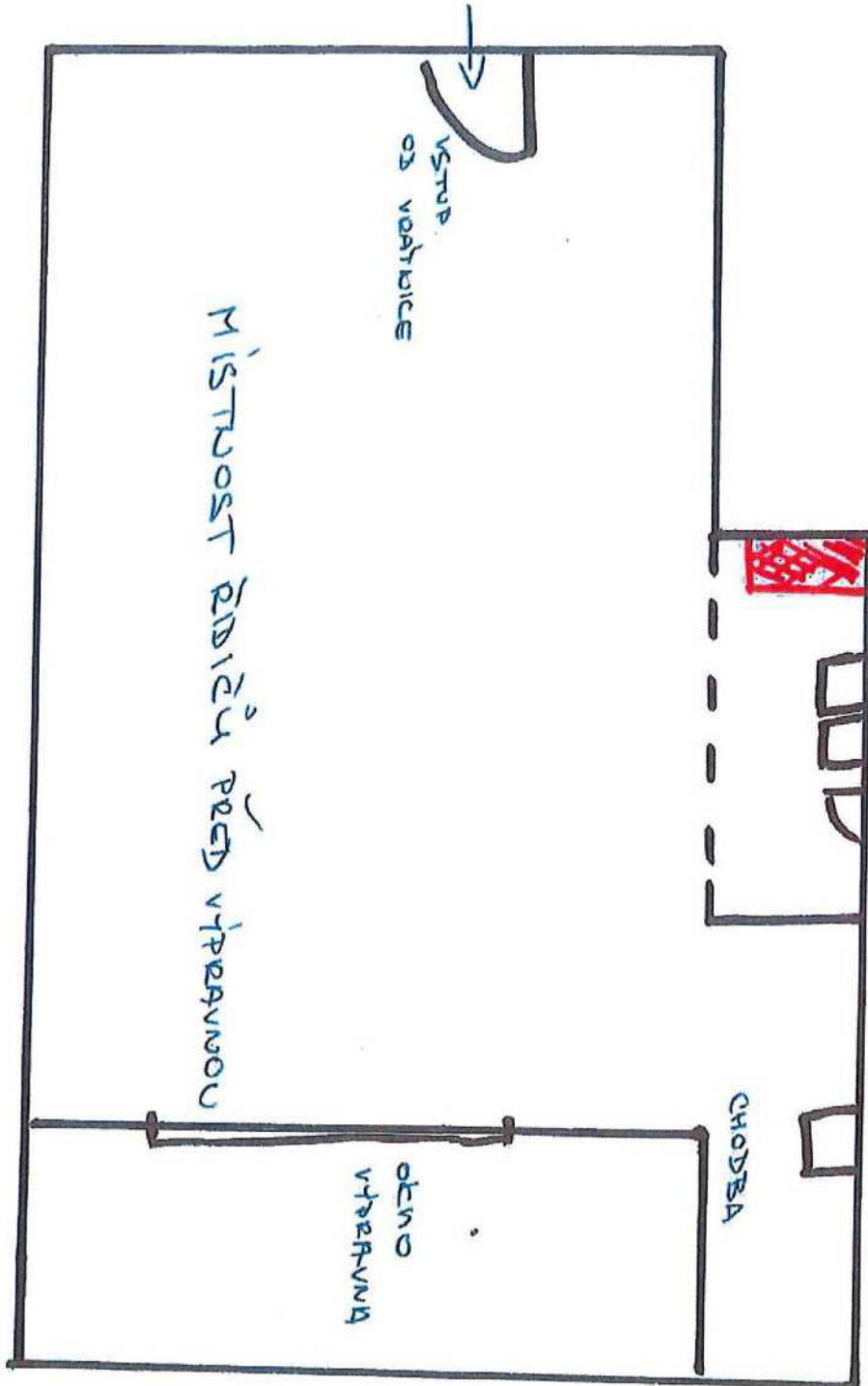

10.

Dejvická - stanice metra

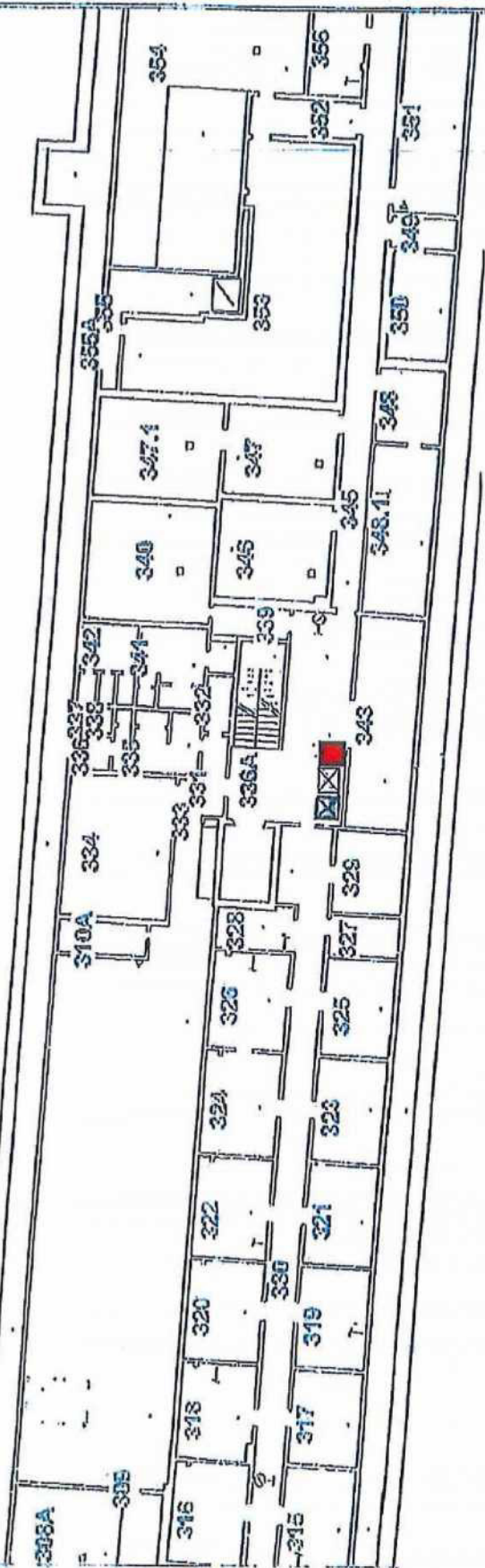

12.

Příloha č. 2

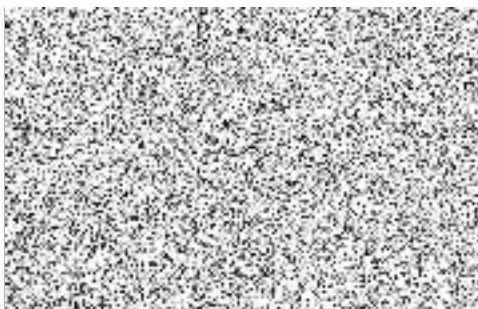
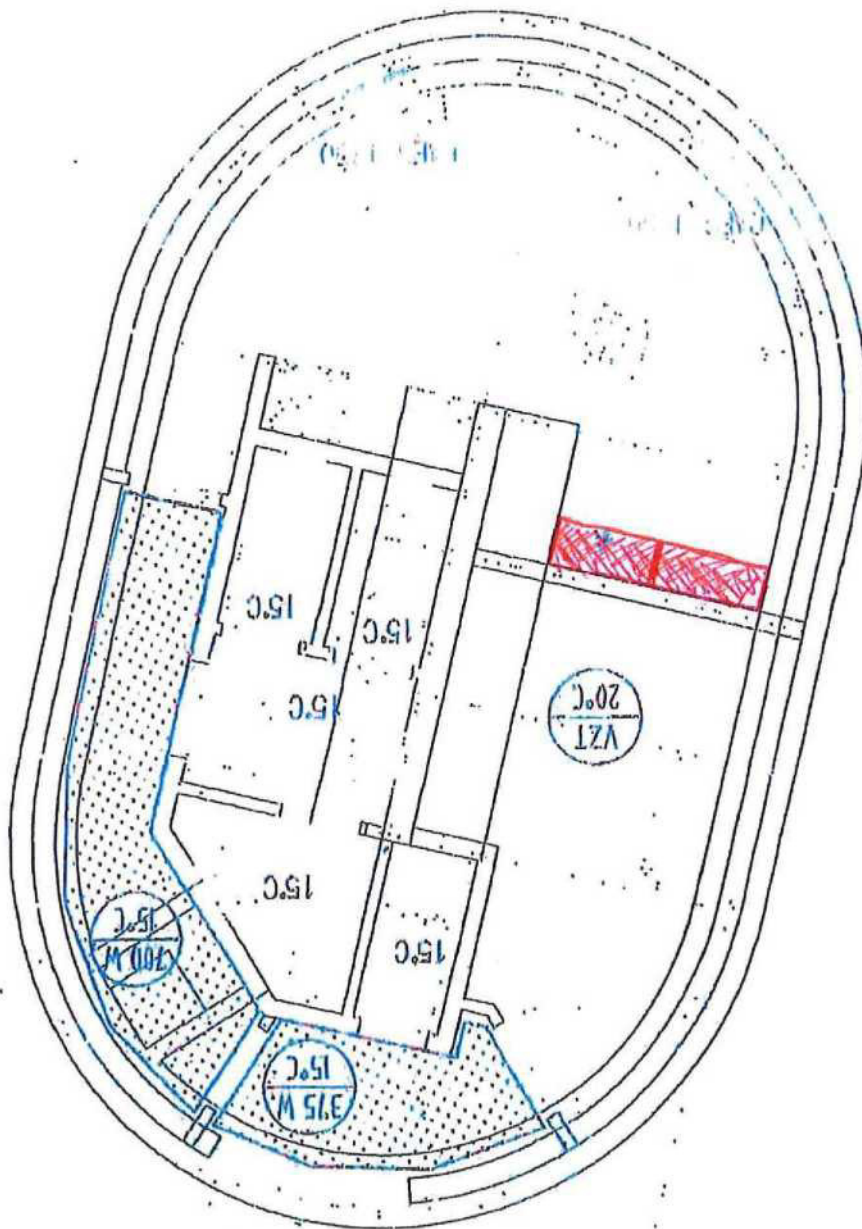

13.

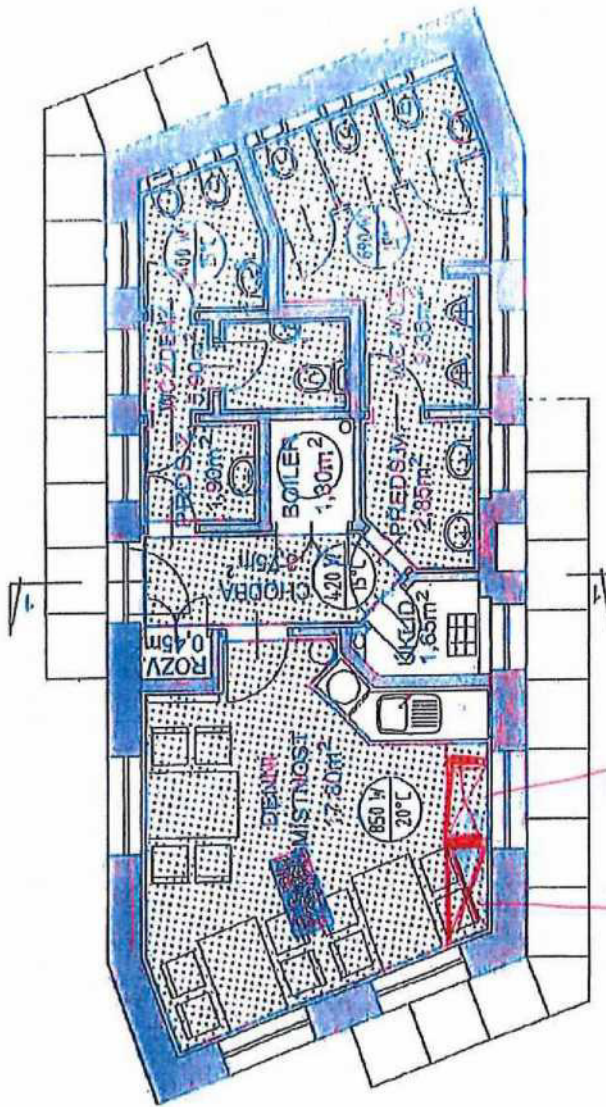

LEGENDA



Plocha
M 1:50

Architectural Engineering Office

jidelni

jidelni s napoji



14.

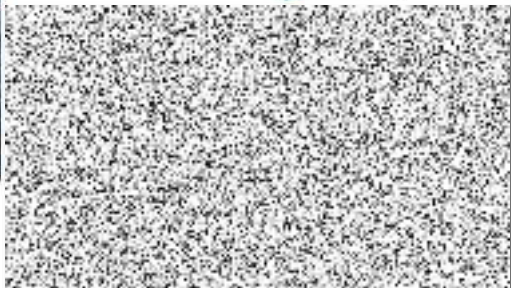
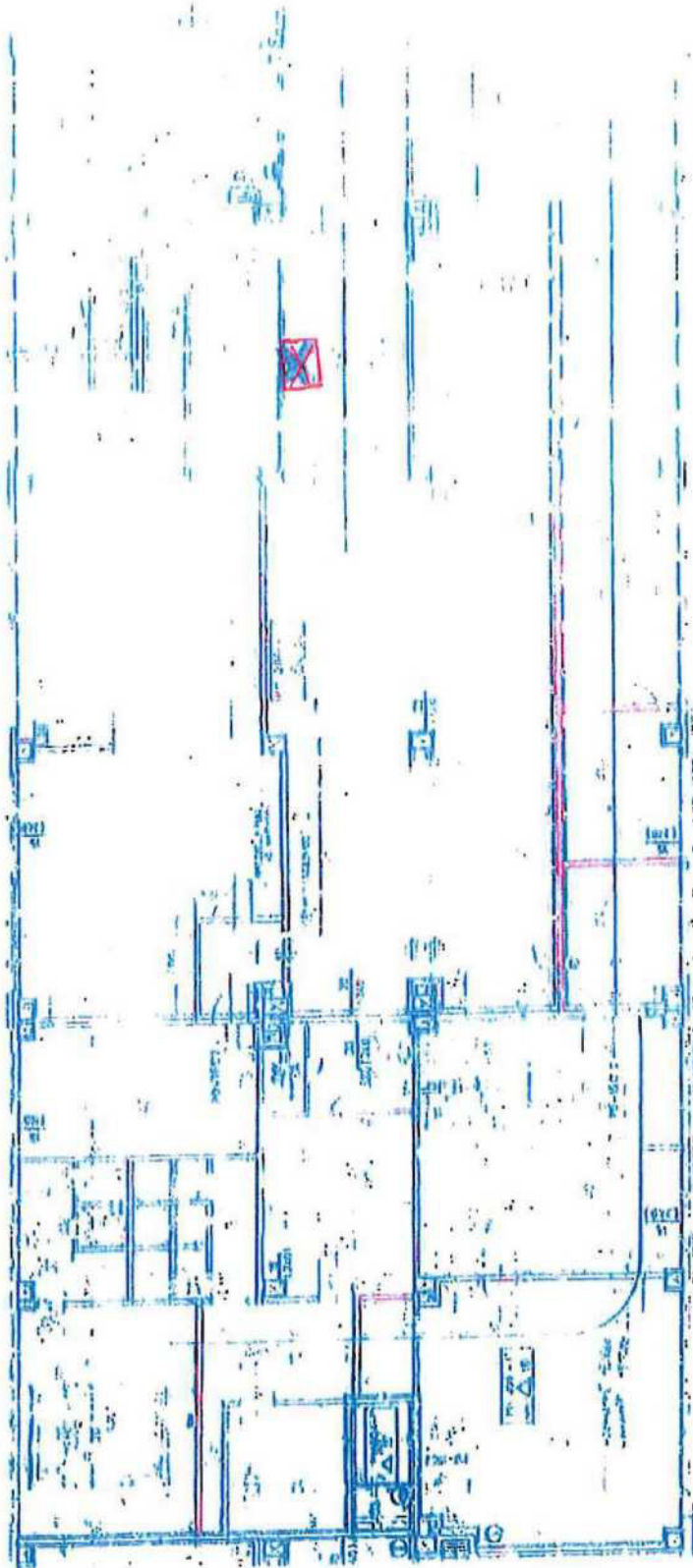



EPS 2.01.38 - 2.01.46

objekt J - HLAVNÍ BUDOVA
PŘÍZEMÍ (1.NP)

16.

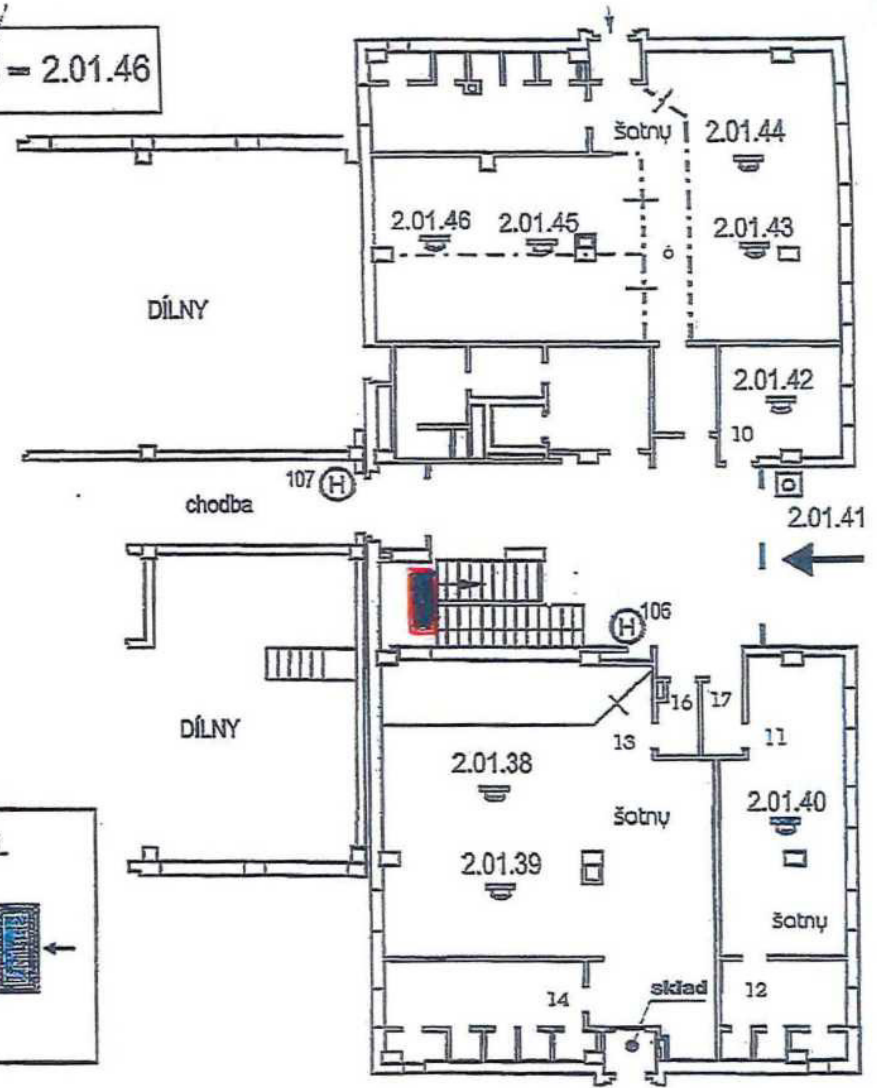

NÁSTĚNNÉ HYDRANTY = C/52

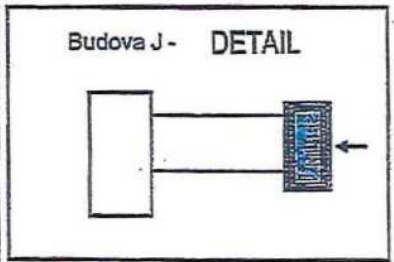

Činpl 11982-3/2003

SPO CM m.č. 276

17.

SPO ČERNÝ MOST

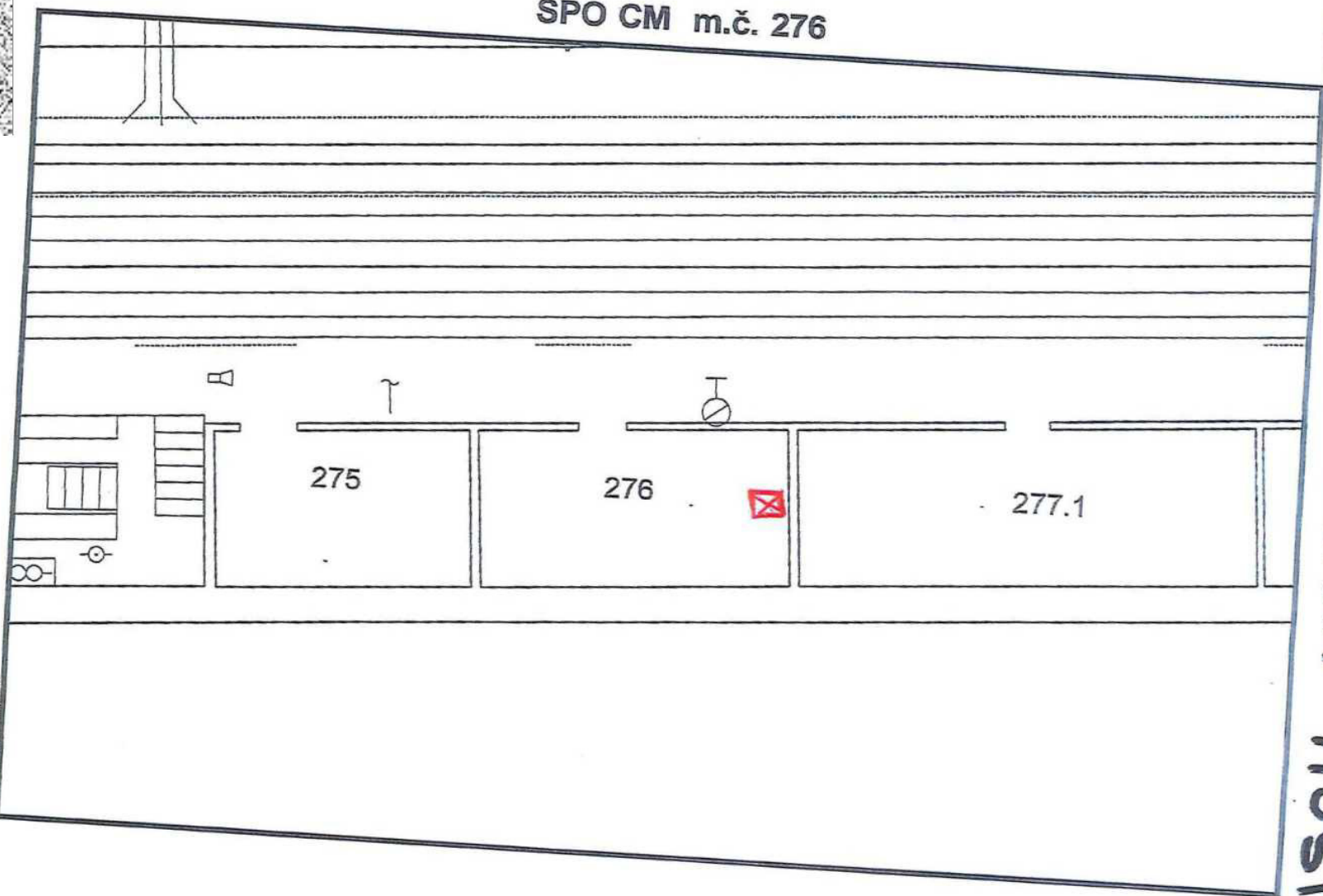

Vytlačeno v programu Topoal XT

1:100

18.

SKALKA - OBRATIŠTE

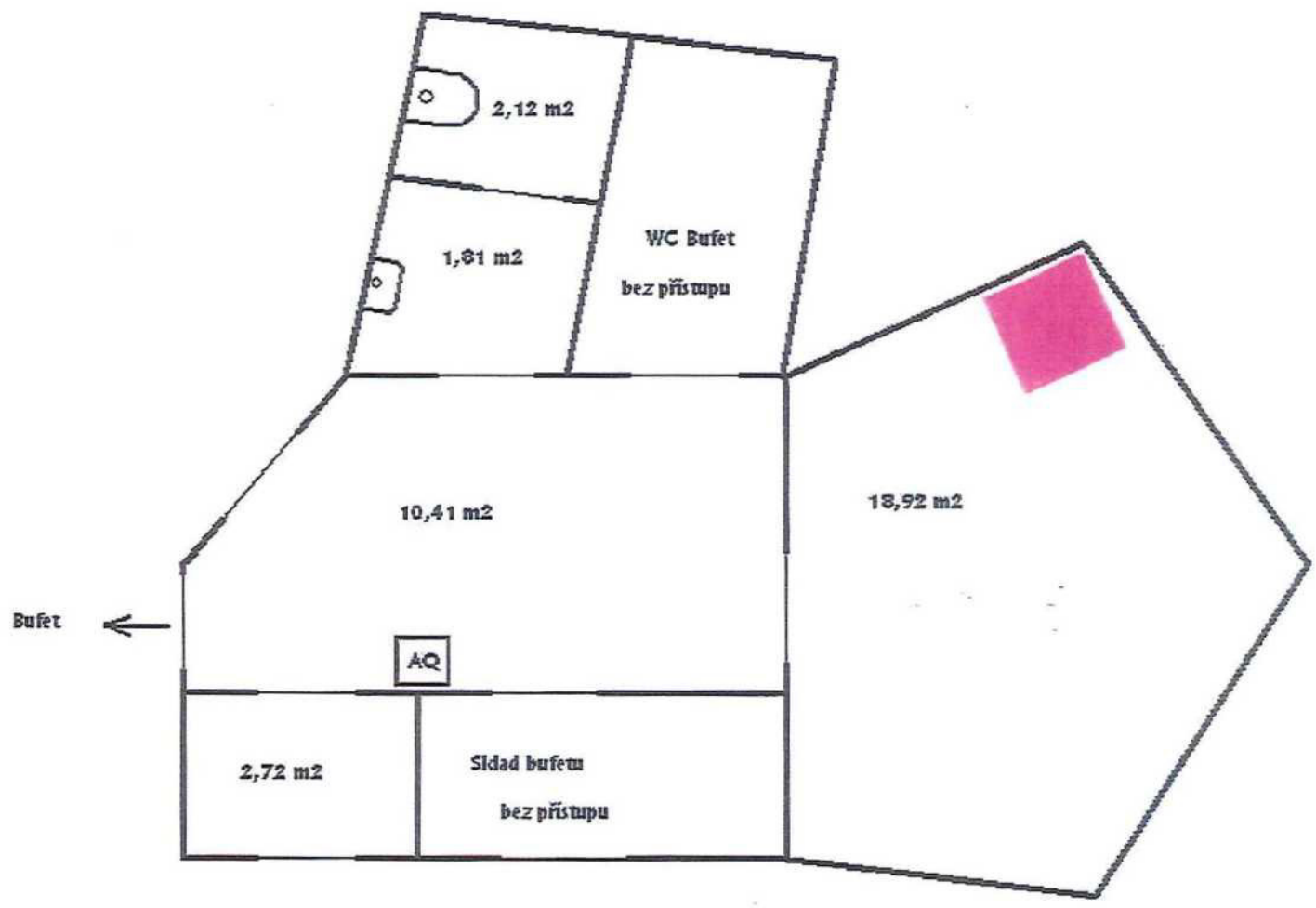

20 JESENICKÁ

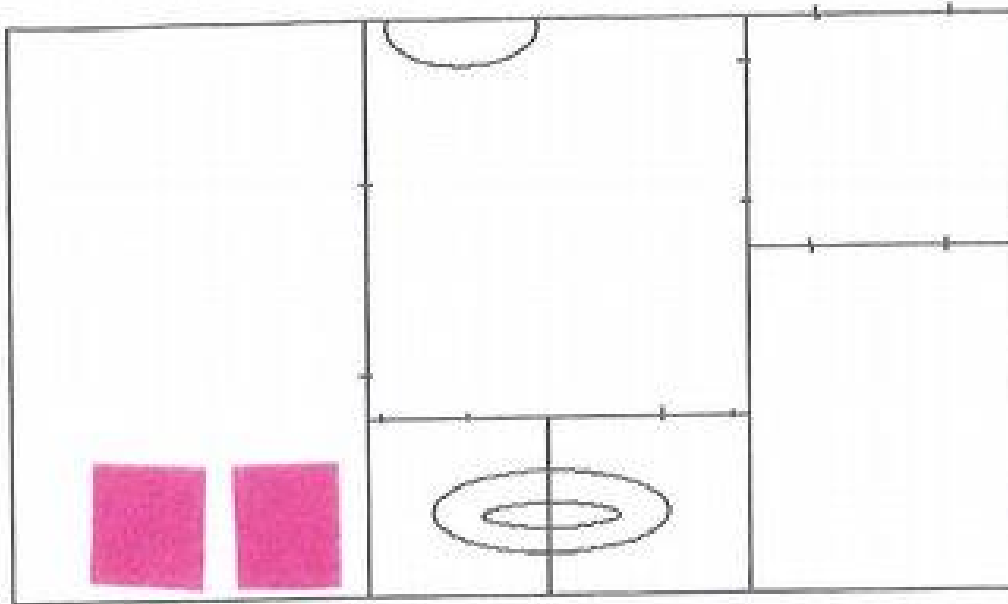

8



21.

SÍDLIŠTĚ MALEŠICE

Půdorys

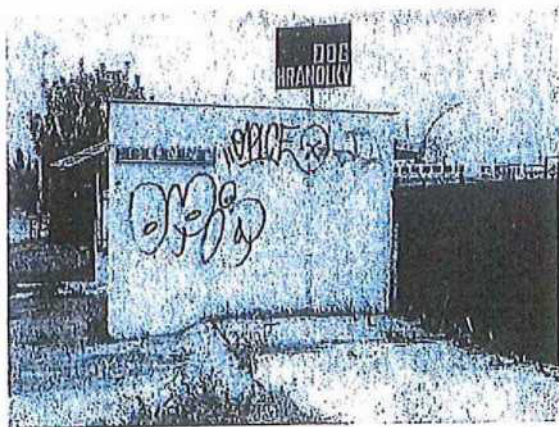
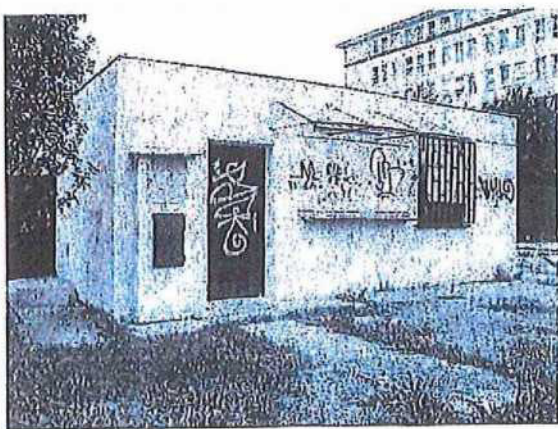
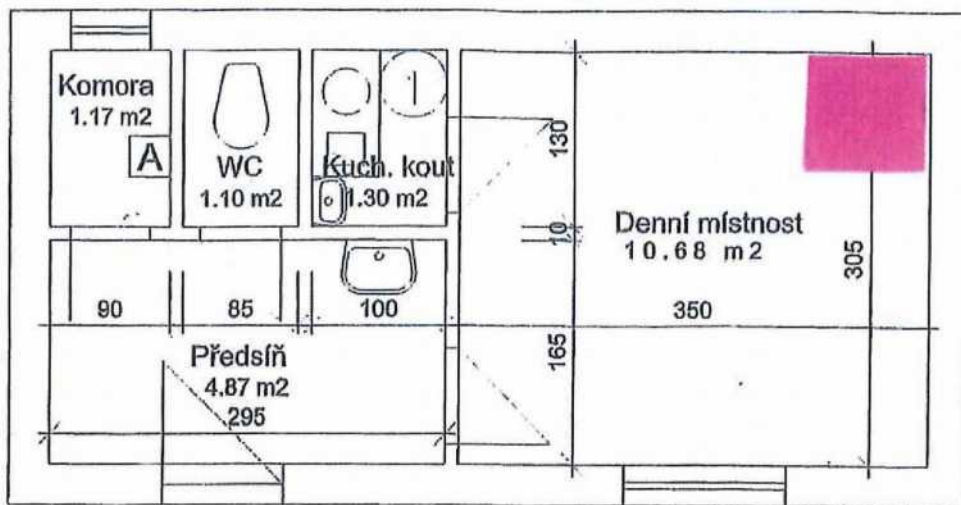

22.

Autobusový terminál NÁDRAŽÍ VELESLAVÍN

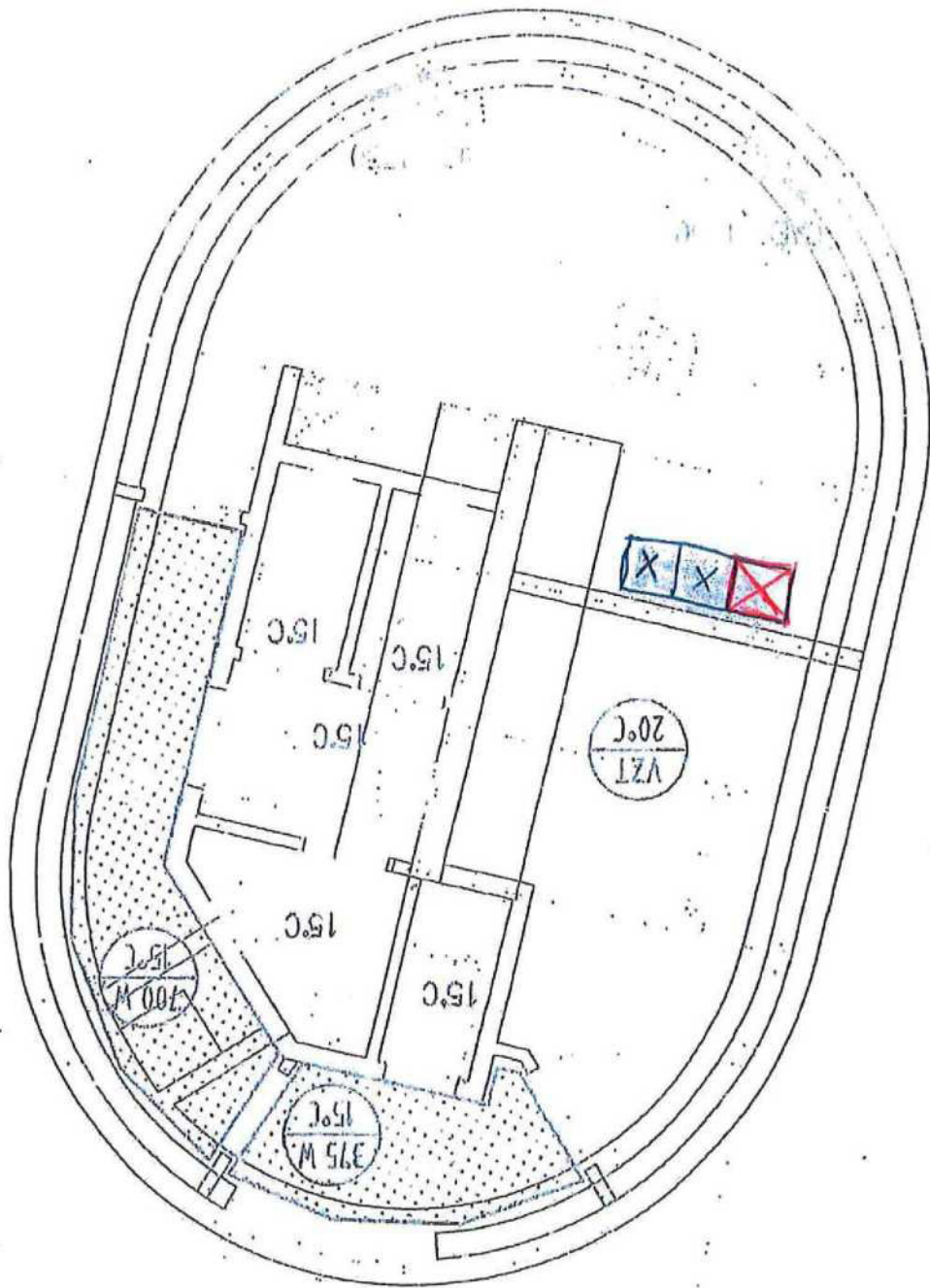

MS B m.č. 213

25.

STANICE HŮSTEK B

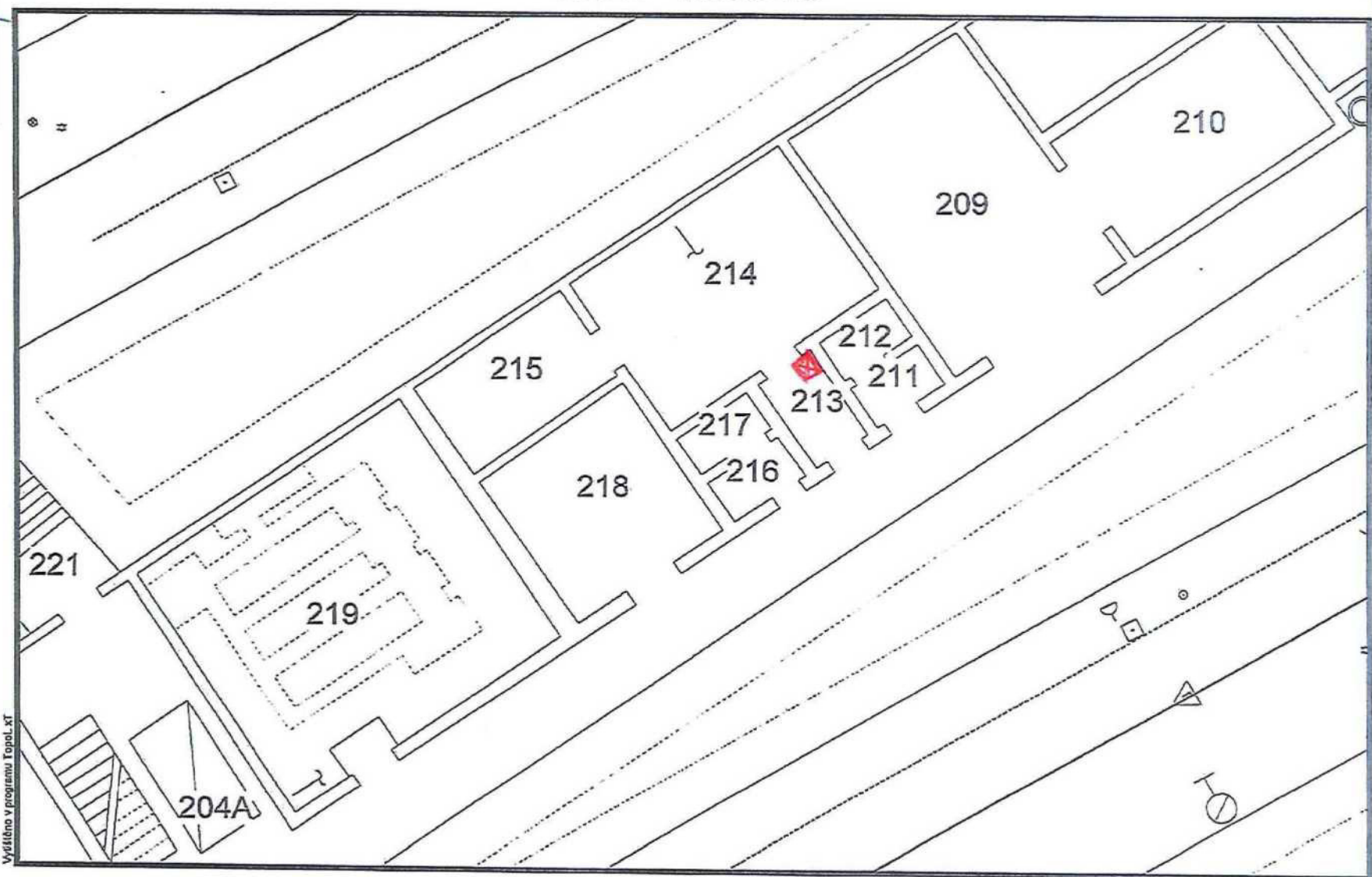

1:100

Vyděláno v programu Topol XT



PALHOVKA

24.

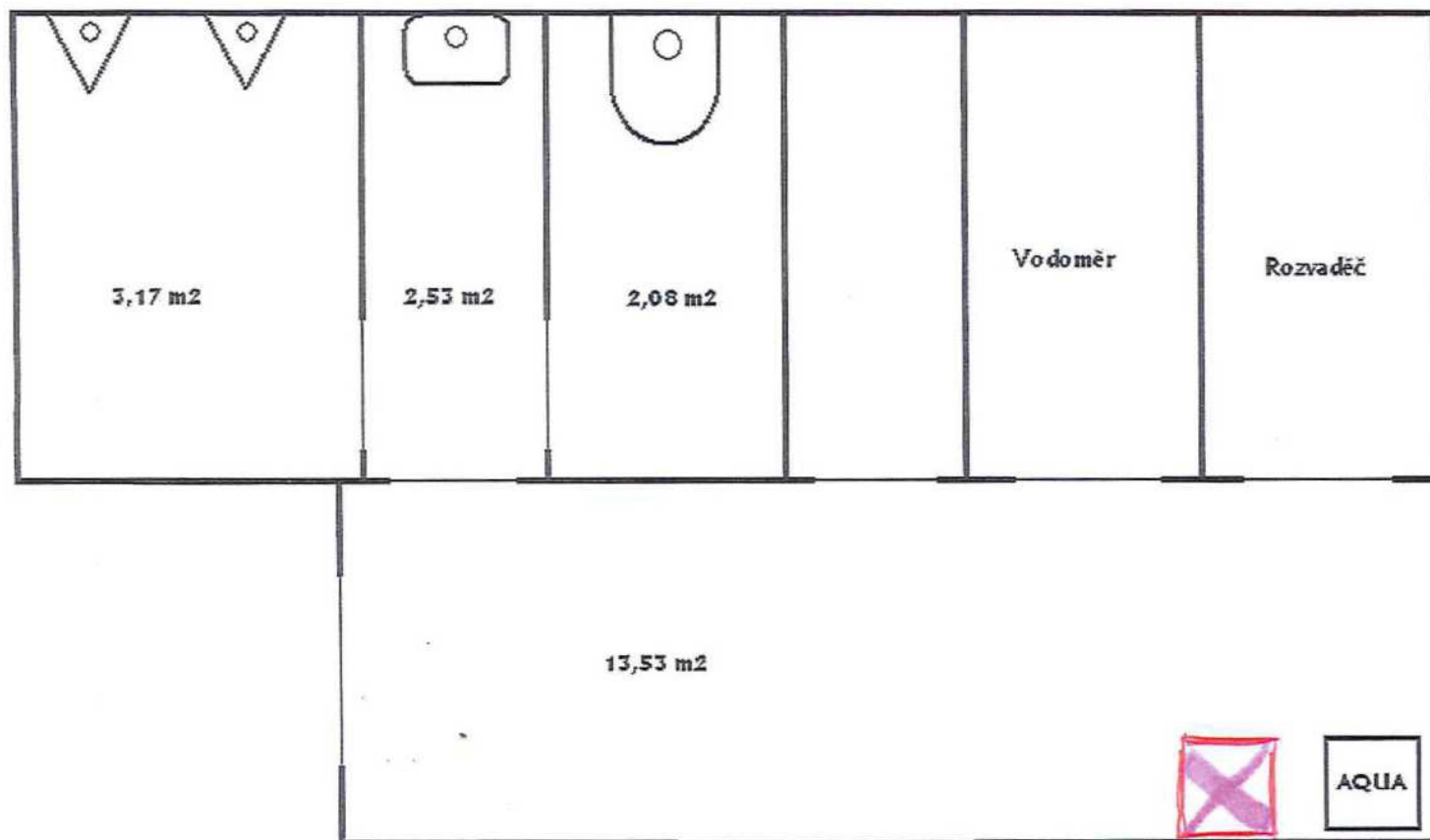

25

BOŘISLAVKA
DEJVICE

Púdorys

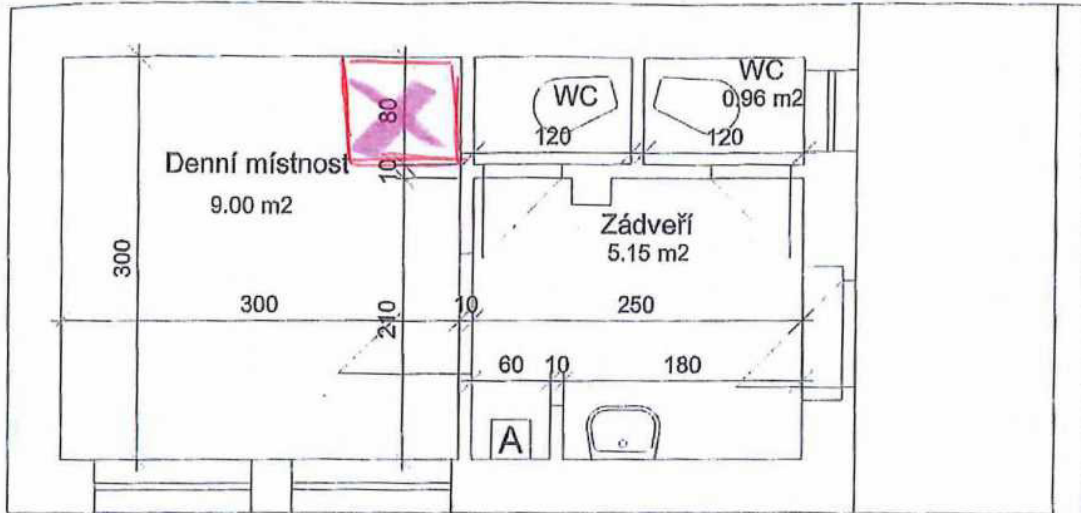

26.

Výhledy

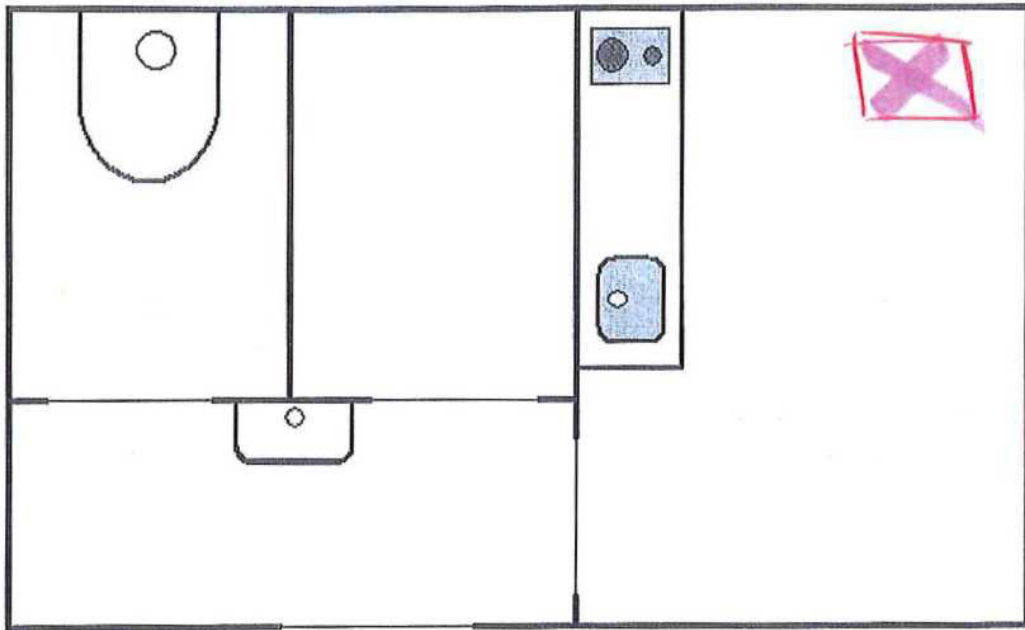

5,5 m2

3,1 m2

27.

ČESKOMORAVSKÁ

ČESKOMORAVSKÁ
(BMS)



vstup
metro →

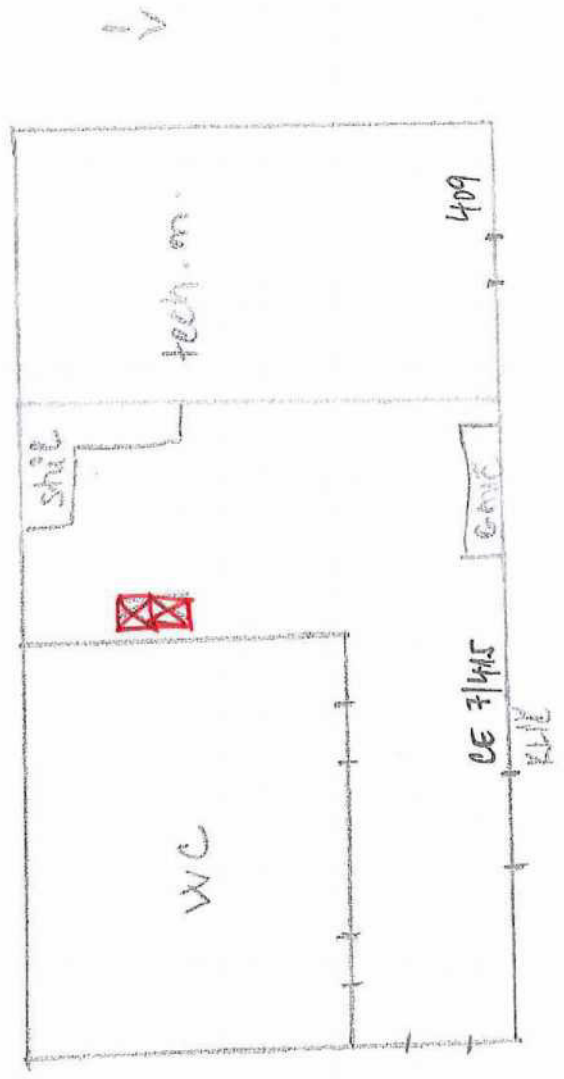

←

↙
NE HRFPA

OBLETNÉ BUL

28.

VAR. 2.7
ZÁKLADNÍ PŘEDMĚT
ANTIANDAL ČARŮ

AMO

BRX 296 142 213 - p. Schwarzer.

DEPUČKA

podlaží výtahů: vstupní

DEPUČKA

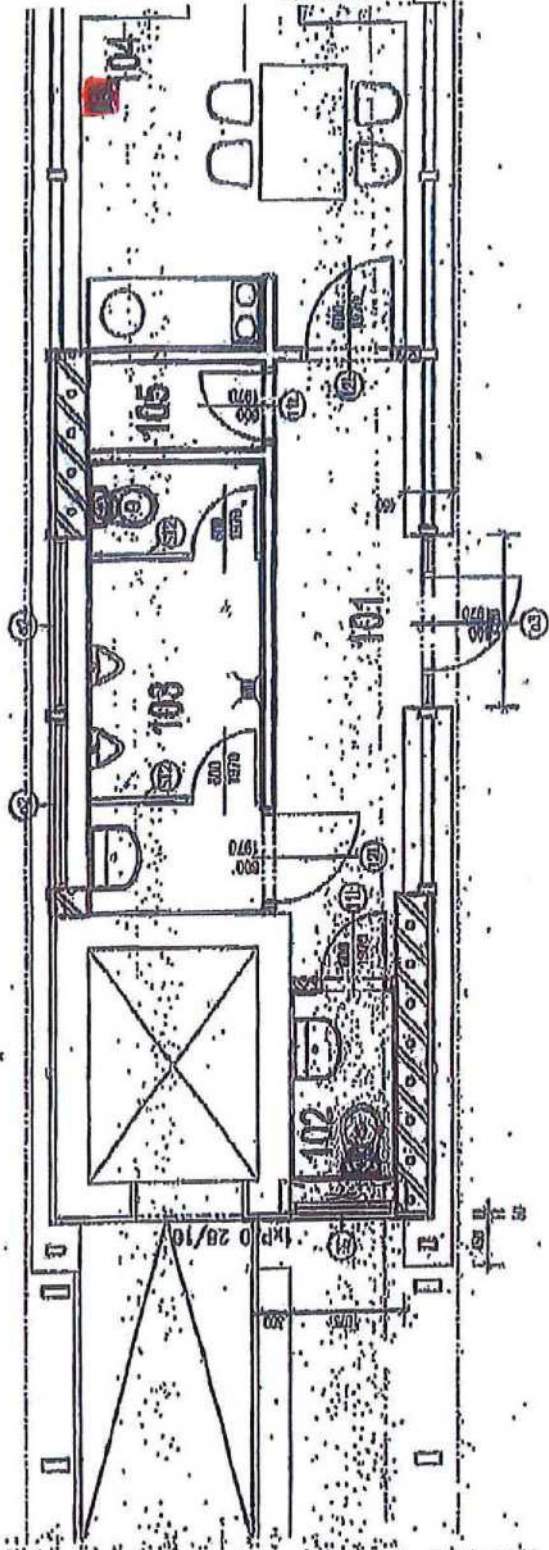

CELKEM 501

S. 01

KOBYLISY (BUS)

30.

KOBYLISY

obc. úřad →

→ KOBYLISY

TRAM KOBYLISY (BĚŽIŇNĚVESKÁ)

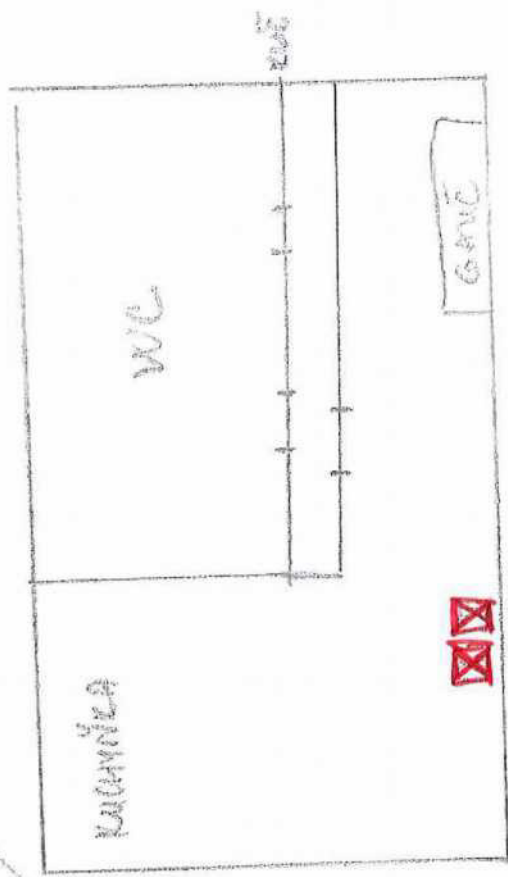

OBRATIŠTĚ BUS

FRAGMENT VÝKRESU F

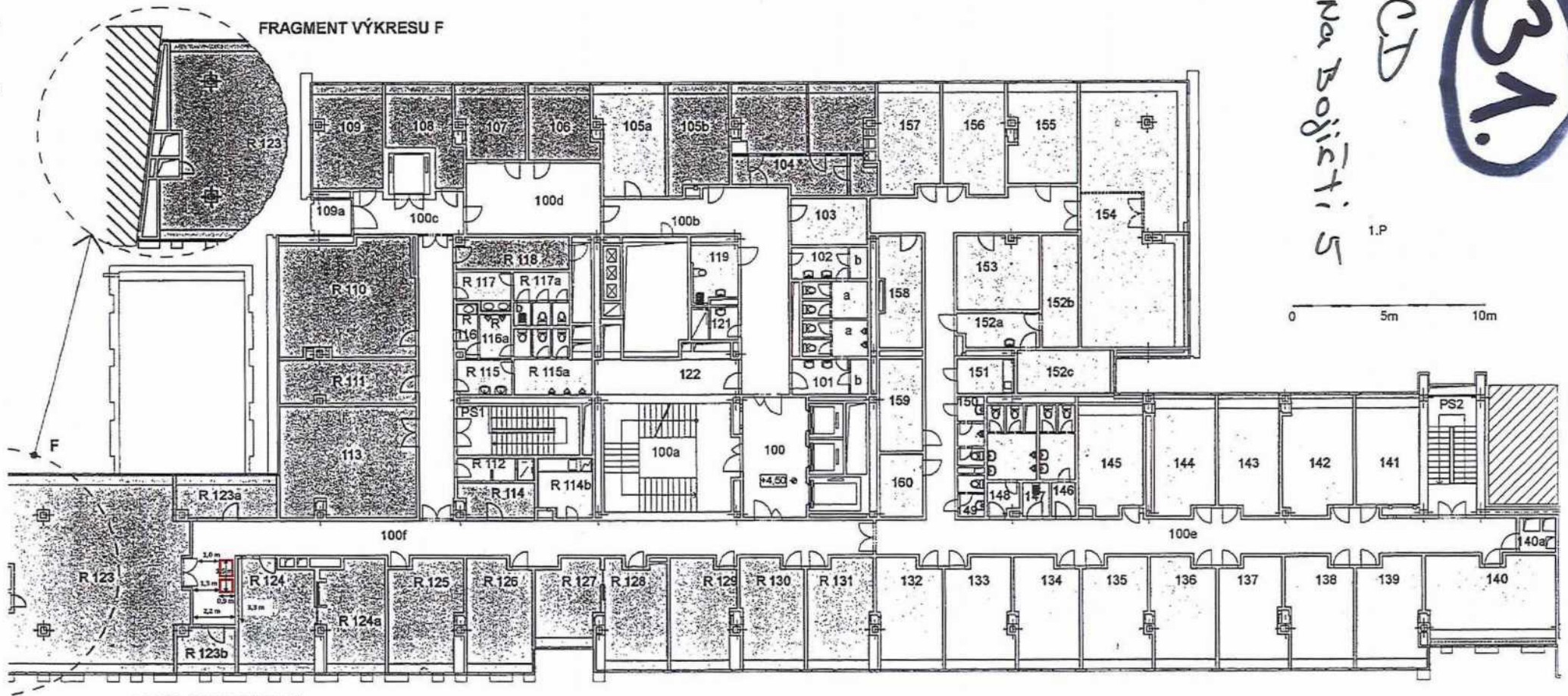

1. PATRO - LEGENDA MÍSTNOSTI

SOC 101 WC-M	12,00
SOC 101b úklid	1,45
SOC 102 WC-Z	11,40
SOC 102b WC-Z	1,45
SOC R112 sprcha	4,74
SOC R114b kuchyň	8,48
SOC R115 WC-M	5,28
SOC R115a WC-M	10,25
SOC R116 WC-M	2,91
SOC R116a WC-M	5,23
SOC R117 WC-Z	5,15
SOC R117a WC-Z	6,63
SOC R117b úklid	1,08
SOC 119 WC invalida	7,24
SOC 121 sprcha	4,14
SOC CELKEM	87,43

CH 100b chodba	41,07
CH 100c chodba	38,26
CH 100d chodba	25,90
CH 100e chodba	116,58
CH 100f chodba	77,21
CH 109a balkon	3,72
CHOD CELKEM	302,74

R 104 kancelář	39,47
R 105b kancelář	17,09
R 106 kancelář	13,21
R 107 kancelář	13,33
R 108 kancelář	14,46
R 109 kancelář	19,08
R R110 archiv	41,23
R R111 trezor	15,59
R R113 LPS	40,61
R R114 kopírka	7,02
R R118 sklad	9,83
R R123 sál reviz	95,90
R R123a kancelář	11,54
R R123b chodba	7,00
R R124 kancelář	23,07
R R124a kancelář	18,68
R R125 kancelář	20,92
R R126 kancelář	19,91
R R127 kancelář	14,39
R R128 kancelář	17,81
R R129 kancelář	18,59
R R130 kancelář	18,51
R R131 kancelář	18,76
R CELKEM	516,00

R-MP 132 kancelář	18,71
R-MP 133 kancelář	19,52
R-MP 134 kancelář	18,71
R-MP 135 kancelář	19,52
R-MP 136 kancelář	18,71
R-MP 137 kancelář	19,07
R-MP 138 kancelář	18,93
R-MP 139 kancelář	19,21
R-MP 140 kancelář	30,45
R-MP 141 kancelář	18,98
R-MP 142 kancelář	21,81
R-MP 143 kancelář	19,68
R-MP 144 kancelář	19,65
R-MP 145 archiv	20,20
R-MP 146 WC-Z	9,63
R-MP 147 úklid	2,52
R-MP 148 WC-M	11,71
R-MP 149 WC-Z	3,00
R-MP 150 WC-M	4,88
R-MP 151 kuchyň	5,40
R-MP 152a fotokopíra	7,45
R-MP 152b baterky	11,11
R-MP 152c ústředna	11,47
R-MP 153 dílna	16,60
R-MP 154 022, 37E, 50, 71	

R-MP 155 kancelář	18,50
R-MP 156 kancelář	18,07
R-MP 157 kancelář	17,89
R-MP 158 sklad	12,62
R-MP 159 sklad	10,80
R-MP 160 sklad	7,43
R-MP CELKEM	528,79

M 103 sklad	9,48
M 105a telefonní ústř.	19,65
M CELKEM	29,13

SCH 100 předsň	21,26
SCH 100a schodiště	32,37
SCH PS1 schodiště	15,83
SCH PS2 schodiště	15,37
SCH CELKEM	84,83

TECH 122 rozvod skříní	13,50
TECH 140a požár. klapky	3,40
TECH CELKEM	16,90

	R		CHODBY
	R-NÁJEMCE		SOC.ZAŘ.
	M		SCHODIŠTĚ
			TECHNOLOGIE

pozn.: místnosti R - přepravní kontrola

stavba :	Budova CD-MHD, Na bojišti 5, Praha 2	č.výkr.:	2
objekt :	CD - 05	měř. :	1 : 200
objednatel :	První společná s.r.o.	CAD:	CD-1P
zpracovatel :	ak.arch.ing. Ivan Lalák - arch.atelier	datum :	10/2005
výkres :	PŮDORYS 1. PATRO		
PASPORTIZACE 2005		První společná s.r.o.	

SPO ČERNÝ MOST

místnost 284
(kuchyně)

← AUTOMAT TEPLO PŘÍPRAVA



LEDNICE



0 chod

Schodisko

32.

METRO - ČERNÝ MOST

33.

STANICE NEMOCNICE POTOL

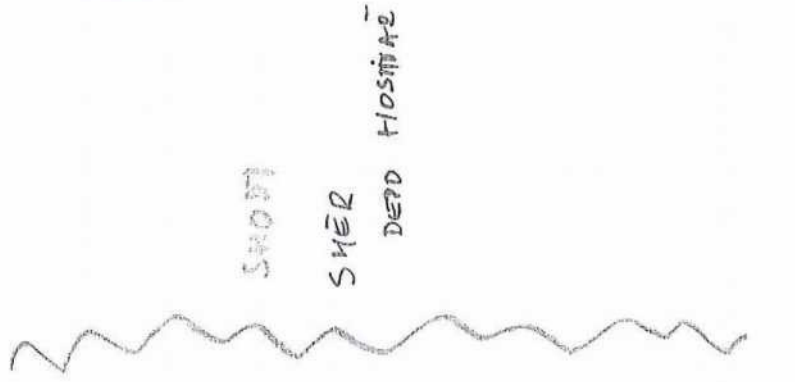

HALA SMER BUS →

METRO NEM MATA

34.

STANICE LA'DVI'

LA'DVI'

METRO
KOBYLKA

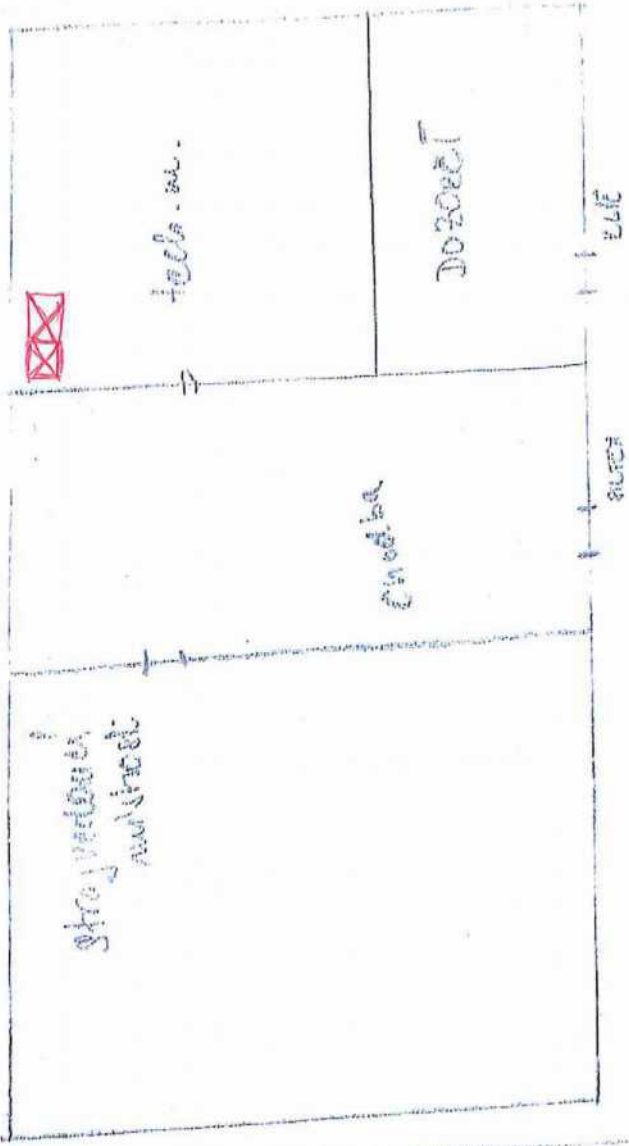

NAŠTA PÍČE

STANICE
LA'DVI'
METRO

METRO
STOŽIČKA



garáž VRŠOVICE

35.

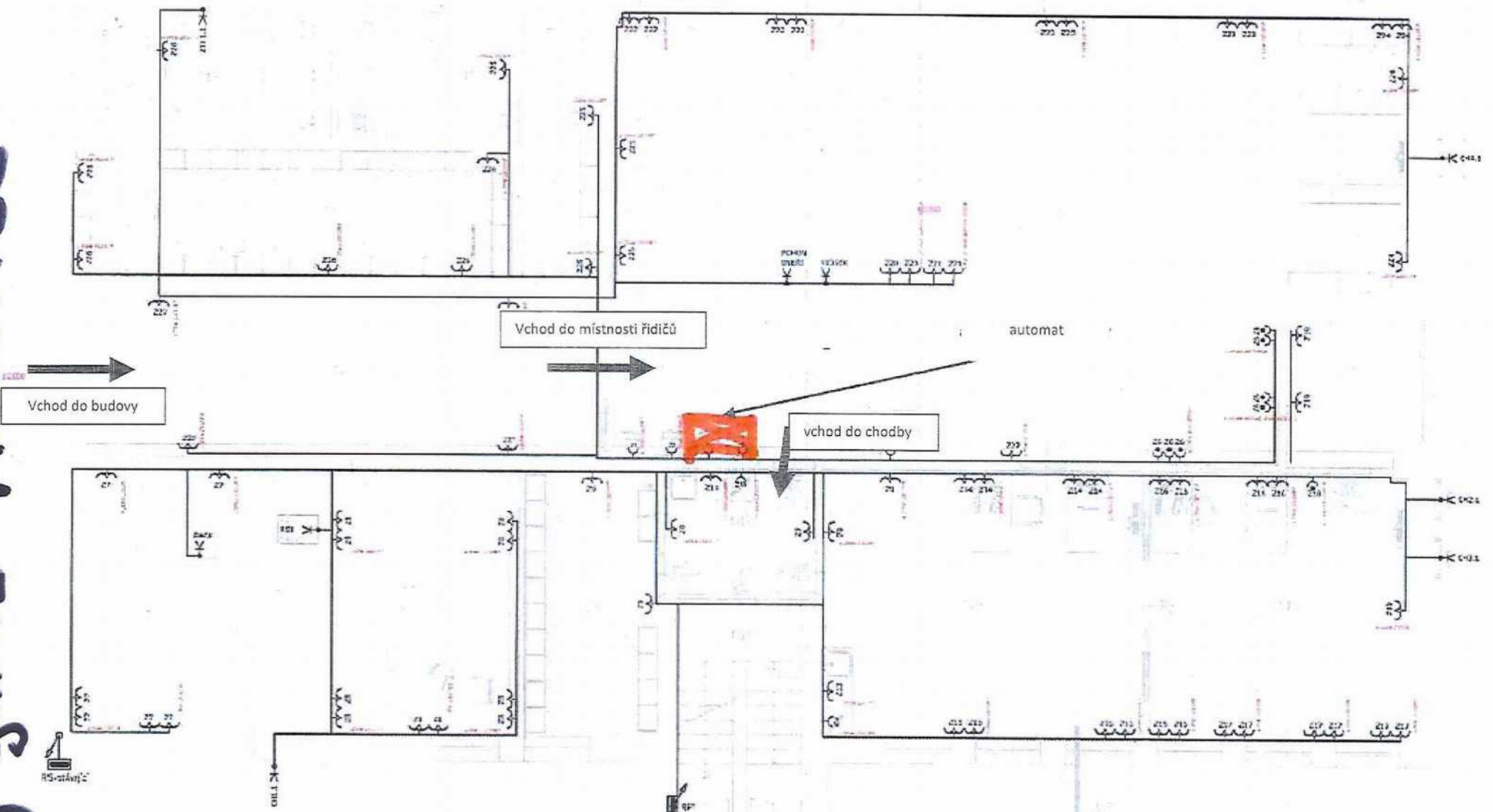

36.

VOZOVNA STŘEŠOVICĚ BUDOVA A

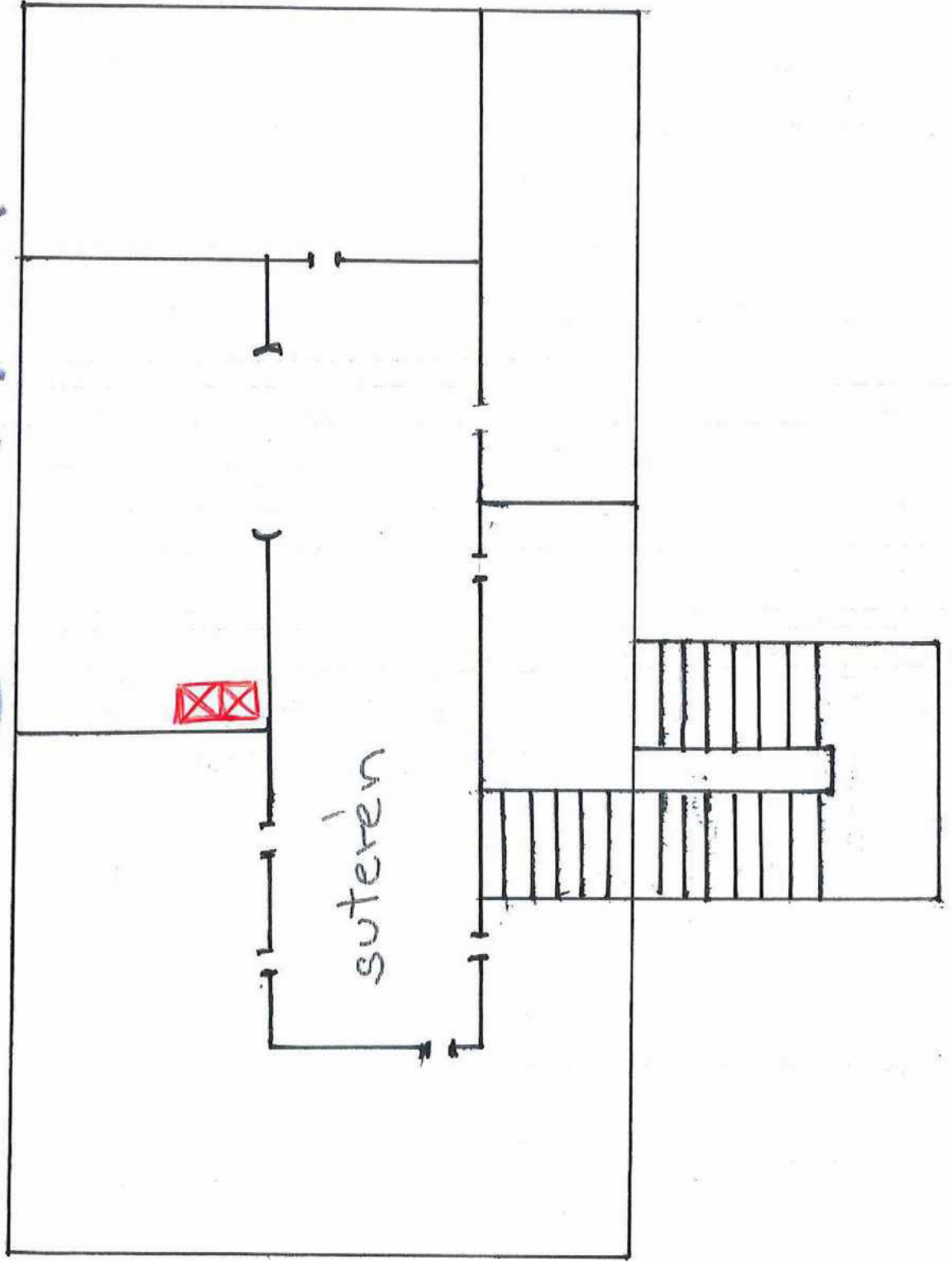

36. VOZOVNA STŘEŠ OVIVCE

3

38

PŮDORYS SUTERÉNU
LEGENDA MÍSTNOSTÍ

ČÍSLO	MÍSTNOST
001	VSTUP ZADVĚŘI
002	SPLEČENÁ MÍSTNOST
003	CHODBA
004	OBĚHOVNĚN
005	PŘÍPRAVNÍ SKLAD
006	PŘÍPRAVNA
007	KOLEČOVNA
008	WC (MČ)
009	WC (MČ)
010	UKLID
011	ROZVODNA
012	CHODBA
013	PŘEDSÍŇ
014	SATRAŽENÁ MÍSTNOST
015	WC S PŘEDSÍŇÍ
016	SKLAD
017	SPADY DO PŘEDSÍŇÍ
018	UKLID
019	KUTELNA
020	SKLAD
021	VSTUP ZADVĚŘI

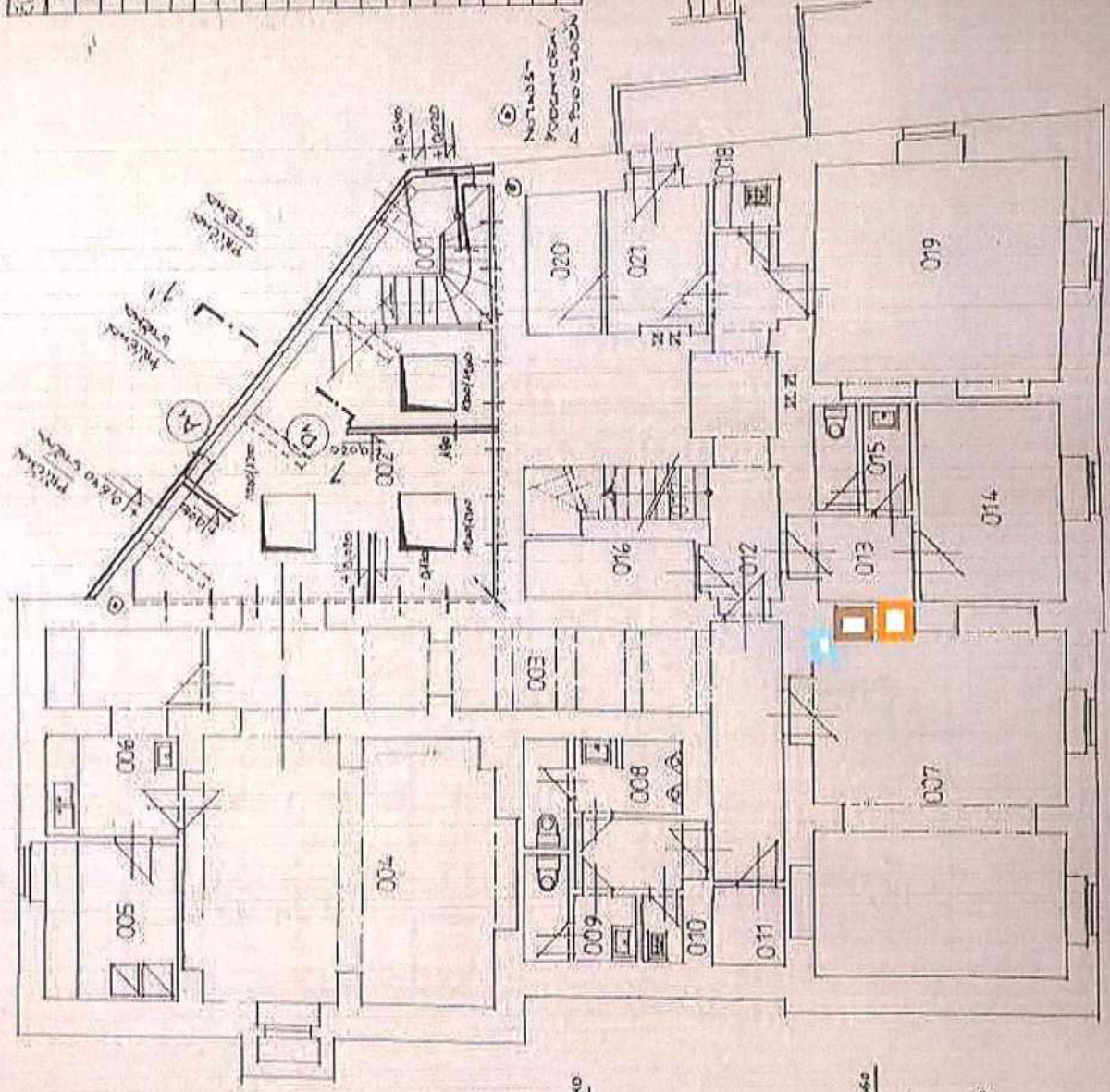

STROP 0,020
BETON B 20

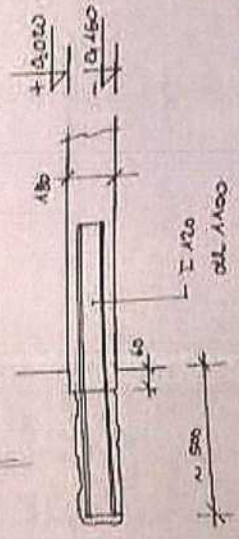

DETAIL ULOŽENÍ 1:20

EZ 1-1

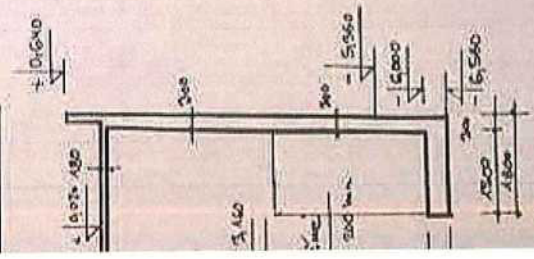

barevně označené umístění stroje na: voda (studená/teplá), káva, potraviny

