

## Smlouva o zřízení služebnosti

Smluvní strany:

### Statutární město České Budějovice

zastupuje: Eva Vachová, pověřená řízením majetkového odboru, dle plné moci  
ze dne 26. 06. 2023, č.j. KP- PO/433/2023/EPM/102  
se sídlem: nám. Přemysla Otakara II. 1/1, 370 92 České Budějovice  
IČO: 00244732 DIČ: CZ00244732  
bankovní spojení: Česká spořitelna a.s.  
číslo účtu: 4209522/0800  
plátce DPH  
povinný subjekt pro registr smluv

(dále jen „**povinný**“)

a

### T-Mobile Czech Republic a.s.

se sídlem: Praha 4, Tomičkova 2144/1, 148 00  
zastoupená: [redacted] na základě plné moci  
IČ: 6494 9681  
DIČ: CZ6494 9681  
zápis v OR: Městský soud v Praze, oddíl B., vložka 3787  
bankovní spojení: [redacted]  
číslo účtu: [redacted]  
plátce DPH

(dále jen „**oprávněný**“)

(oprávněný a povinný dále společně také „**smluvní strany**“ nebo jednotlivě „**smluvní strana**“) uzavírají v souladu s ustanovením § 1746 odst. 2 a § 1257 násl. zákona č. 89/2012 Sb., občanský zákoník, ve znění pozdějších předpisů (dále jen „**občanský zákoník**“), jakož i ustanovením § 104 zákona č. 127/2005 Sb., o elektronických komunikacích, ve znění pozdějších předpisů (dále jen „**ZEK**“) tuto

### **smlouvu o zřízení služebnosti**

(dále jen „**Smlouva**“)

**Smluvní strany, vědomy si svých závazků v této Smlouvě obsažených a s úmyslem být touto Smlouvou vázány, dohodly se na následujícím znění Smlouvy:**

### **ČI. I**

#### **Úvodní ustanovení**

- 1.1 Povinný prohlašuje, že je právnickou osobou řádně založenou a existující podle českého právního řádu, splňuje veškeré podmínky a požadavky v této Smlouvě stanovené a je oprávněn tuto Smlouvu uzavřít a řádně plnit závazky v ní obsažené.
- 1.2 Oprávněný prohlašuje, že je právnickou osobou řádně založenou a existující podle českého právního řádu, splňuje veškeré podmínky a požadavky v této Smlouvě stanovené a je oprávněn tuto Smlouvu uzavřít a řádně plnit závazky v ní obsažené.
- 1.3 Každá ze smluvních stran prohlašuje, že není v úpadku ani v likvidaci, nebylo vůči ní zahájeno trestní řízení, ani insolvenční řízení.

- 1.4 Povinný je výlučným vlastníkem následujících nemovitostí:
- 1.4.1 pozemků parc. č. 2137/10, 2137/11, 2137/29, 2137/30, 2137/31, 2137/63, 2137/68, 2137/74, 2137/80, 2137/100, 2137/144, 2137/261 a 2137/269, všechny zapsané na LV č. 1,
- jež se nachází v obci České Budějovice, katastrálním území České Budějovice 2 a jež jsou zapsány v katastru nemovitostí vedeném Katastrálním úřadem pro Jihočeský kraj, Katastrální pracoviště České Budějovice (dále jen „Dotčené pozemky“).
- 1.5 Oprávněný je oprávněn podle příslušných ustanovení ZEK zřizovat a provozovat nadzemní a podzemní vedení komunikační sítě. Oprávněný vybudoval na části Dotčených pozemcích telekomunikační síť, která je stavbou pod označením „INS\_FTTH\_CZ\_1338\_37027\_Ceske\_Budejovice\_CB\_SidlisteVitava\_N\_01, PL-202656“ (dále jen „Stavba“).

## **Čl. II**

### **Účel Smlouvy**

- 2.1 Účelem této Smlouvy je dohoda smluvních stran na podmínkách umístění a provozu Stavby na Dotčených pozemcích v souladu s ustanovením § 104 ZEK a v rozsahu sjednaném v této Smlouvě.

## **Čl. III**

### **Předmět Smlouvy**

- 3.1 Povinný zřizuje ve prospěch oprávněného na základě geometrického plánu č. 4905-16/2023, který tvoří Přílohu č. 1 této Smlouvy, vyhotoveného Ing. Janem Fousem, Úsilné 39, 370 10 Úsilné (dále jen „Geometrický plán“) služebnost dle ustanovení § 104 ZEK spočívající ve:
- 3.1.1 strpění zřízení, umístění, provozování, údržby, opravy, modernizace a rozvoje Stavby včetně veškerých obslužných zařízení nutných k provozu Stavby (dále jen „Zařízení“) na části Dotčených pozemků, a to v rozsahu specifikovaném Geometrickým plánem;
- 3.1.2 strpění vstupu a vjezdu motorovými vozidly oprávněného, jeho zaměstnanců, osob jím pověřených nebo jeho dodavatelů na Dotčené pozemky za účelem běžného provozu, kontroly, provádění údržby, oprav, modernizace a rozvoje Stavby včetně Zařízení;
- 3.1.3 zdržení se činností bránících běžnému provozu Stavby včetně Zařízení nebo činností, které by vedly nebo mohly vést k poškození Stavby včetně Zařízení.
- (dále jen „služebnost“).
- 3.2 Oprávněný právo odpovídající služebnosti sítě přijímá a povinný je povinen toto právo strpět.
- 3.3 Služebnost se zřizuje na dobu neurčitou.
- 3.4 Oprávněný se zavazuje poskytnout povinnému úplatu za zřízení služebnosti ve výši a za podmínek stanovených touto Smlouvou.
- 3.5 Povinný má právo na odstoupení od Smlouvy a zrušení Služebnosti, a to za podmínky, že do tří (3) let od uzavření Smlouvy nabude ze strany Oprávněného zahájeno

uskutečňování účelu této Smlouvy. Odstoupením se Smlouva ruší s účinky ex nunc, přičemž toto odstoupení je účinné doručením písemného projevu této vůle oprávněnému.

#### ČI. IV

##### Cena a platební podmínky

- 4.1 Celková úplata za zřízení služebnosti je stanovena na základě znaleckého posudku vypracovaného znalcem Renátou Havířovou, Pod Stráží 75, 323 00 Plzeň, č. 32986/2023 ze dne 19.6.2023, ve výši **80.670,- Kč (slovy: osmdesát tisíc šest set sedmdesát korun českých)** bez daně z přidané hodnoty (dále jen „DPH“) (dále jen „Úplata“). DPH bude připočtena v zákonné výši dle platných právních předpisů.
- 4.2 Úplata včetně DPH bude povinným vyfakturována nejdříve v den podání návrhu na vklad práva odpovídajícímu služebnosti do katastru nemovitostí, a to na základě faktury – daňového dokladu, kterou povinný pošle oprávněnému. Povinný je povinen vystavit a oprávněnému zaslat fakturu – daňový doklad nejpozději do patnácti (15) dnů ode dne podání návrhu na vklad práva do katastru nemovitostí. Den podání návrhu na vklad práva do katastru nemovitostí je dnem uskutečnění zdanitelného plnění.
- 4.3 Lhůta splatnosti faktury – daňového dokladu, a tedy i lhůta splatnosti Úplaty je sjednána na šedesát (60) kalendářních dnů ode dne doručení oznámení o pravomocném rozhodnutí příslušného katastrálního úřadu o provedení vkladu služebnosti dle této Smlouvy.
- 4.4 Faktura musí obsahovat náležitosti daňového dokladu stanovené platnými právními předpisy a musí v ní být uvedeno číslo Smlouvy. Pokud nebude faktura obsahovat stanovené náležitosti nebo v ní nebudou správně uvedené požadované údaje, je oprávněný oprávněn vrátit ji povinnému ve lhůtě její splatnosti s uvedením chybějících náležitostí nebo nesprávných údajů. V takovém případě se přerušuje běh lhůty splatnosti a nová lhůta splatnosti počne běžet doručením opravené faktury oprávněnému.
- 4.5 Smluvní strany se dohodly, že povinný je povinen poslat fakturu na základě této Smlouvy elektronicky. Oprávněný vyslovuje tímto svůj souhlas s tím, aby mu povinný daňový doklad - fakturu poslal v elektronické podobě.
- 4.6 Povinný se zavazuje zajistit, že faktura bude oprávněnému doručena buď:
- 4.6.1 na emailovou adresu epodatelna@t-mobile.cz, přičemž každý email může obsahovat jen jeden doklad; nebo
  - 4.6.2 do datové schránky oprávněného s ID ygwch5i, přičemž v předmětu e-mailu (resp. v poli „Věc“ v záhlaví zprávy doručované do datové schránky) musí za účelem identifikace vždy uvést označení „ELPAFA“.
- 4.7 Povinný je rovněž povinen zajistit, že každá faktura bude oprávněnému zaslána v čitelné podobě ve formátu pdf (rozlišení musí být alespoň 300DPI a barevná hloubka musí být pouze 1bit). Smluvními stranami případně dohodnuté přílohy faktury (např. akceptační protokoly či jiné dokumenty), jsou považovány za nezbytnou náležitost faktury a budou k faktuře připojeny v naskenované podobě (v jednom pdf souboru s fakturou).

- 4.8 Peněžité částky se platí bankovním převodem na účet druhé smluvní strany uvedený ve faktuře. Peněžítá částka se považuje za zaplacenou dnem, kdy byla odepsána z účtu odesílatele ve prospěch účtu příjemce.
- 4.9 Neuhradí-li oprávněný Úplatu sjednanou dle odst. 4.1 této Smlouvy povinným řádně a včas, je povinný oprávněn požadovat po oprávněném úrok z prodlení ve výši 0,03% z dlužné částky za každý započatý den prodlení.

## Čl. V

### Další práva a povinnosti

- 5.1 Smluvní strany jsou povinny počínat si tak, aby nepoškozovaly majetek druhé smluvní strany.
- 5.2 Oprávněný se zavazuje při provozu Stavby, a dále po celou dobu platnosti a účinnosti této Smlouvy, dodržovat veškeré právní předpisy ČR.
- 5.3 Povinný bere na vědomí, že se na režim provozu a údržby Stavby vztahují ustanovení ZEK.
- 5.4 Náklady spojené s provozem, obsluhou, údržbou, opravami a případnými rekonstrukcemi Stavby na Dotčených pozemcích vyžádané oprávněným hradí oprávněný, vyžádané povinným hradí povinný, nedohodnou-li se smluvní strany jinak. Veškeré náklady na zachování a případné opravy Dotčených pozemků nese povinný.
- 5.5 Oprávněný je oprávněn provádět stavební úpravy, plánované opravy či rekonstrukci Stavby na Dotčených pozemcích. V takovém případě je povinen v předstihu před jejich provedením písemně ohlásit povinnému, vyjma havárií, které oprávněný písemně oznámí povinnému do třiceti (30) pracovních dnů od jejich zjištění.
- 5.6 Úpravy a práce na Dotčených pozemcích, které mohou mít vliv na Stavbu oprávněného nebo na přístup k ní například v případě potřeby jejich oprav či údržby, je povinný povinen v dostatečném předstihu před jejich provedením písemně ohlásit oprávněnému a koordinovat tyto úpravy a práce s oprávněným tak, aby byly minimalizovány vlivy takových úprav a prací na služebnost a majetek oprávněného, vyjma havárií, které povinný písemně oznámí oprávněnému do třiceti (30) pracovních dnů od jejich zjištění.
- 5.7 Povinný je povinen neprodleně oznámit oprávněnému vznik jakékoli újmy či hrozbu vzniku jakékoliv újmy na majetku oprávněného a uhradit oprávněnému újmu vzniklou na majetku oprávněného v důsledku činnosti povinného nebo povinným pověřených osob.
- 5.8 Oprávněný je povinen nahradit povinnému veškerou škodu způsobenou výhradně oprávněným v souvislosti se služebností, kterou bude povinný povinen nahradit jakékoliv třetí osobě, a to do čtrnácti (14) pracovních dnů ode dne doručení písemně výzvy povinného.
- 5.9 Ode dne účinnosti této Smlouvy je oprávněný oprávněn užívat Dotčené pozemky v rozsahu stanoveném služebností dle Smlouvy.

## Čl. VI

### Zpracování osobních údajů

- 6.1 V souvislosti s uzavřením a plněním Smlouvy dochází ke zpracování osobních údajů fyzické osoby jednající za druhou smluvní stranu nebo fyzické osoby zapojené do procesu plnění smlouvy (dále společně jako „**Subjekt údajů**“), a to pro účely:
- 6.1.1 uzavírání a plnění smlouvy;
  - 6.1.2 vnitřní administrativní potřeby;
  - 6.1.3 ochrana majetku a osob;
  - 6.1.4 ochrana právních nároků;
  - 6.1.5 tvorba statistik a evidencí;
  - 6.1.6 plnění zákonných povinností.
- 6.2 Právními důvody ke zpracování jsou oprávněné zájmy (účely uvedené v bodech 6.1.1 až 6.1.5) a plnění právních povinností (účel uvedený v bodě 6.1.6) správce.
- 6.3 Zpracovávanými osobními údaji jsou identifikační a kontaktní údaje, pracovní či korporátní zařazení a záznamy komunikace. V případě přístupu do informačních systémů správce, jsou zpracovávány další údaje, o čemž bude Subjekt údajů poučen v rámci přidělení přístupu.
- 6.4 Smluvní strany se zavazují informovat Subjekt údajů (své zaměstnance, pracovníky atp.) o tom, že jejich údaje jsou druhou smluvní stranou, která je v pozici správce, zpracovávány, a to zejména v rozsahu čl. 13 a násl. nařízení Evropského parlamentu a Rady (EU) č. 2016/679.

## Čl. VII

### Vklad do katastru nemovitostí

- 7.1 Smluvní strany berou na vědomí, že služebnost vznikne vkladem do katastru nemovitostí s právními účinky ke dni podání návrhu na vklad. Smluvní strany se dohodly, že návrh na vklad práva odpovídajícího služebnosti na základě této Smlouvy do katastru nemovitostí vypracuje a podá ke Katastrálnímu úřadu pro Jihočeský kraj, Katastrální pracoviště České Budějovice, oprávněný.
- 7.2 Náklady spojené se vkladem služebnosti do katastru nemovitostí ponese oprávněný.
- 7.3 Smluvní strany se zavazují poskytnout si vzájemně součinnost v řízení před katastrálním úřadem, zejména doložit potřebné doklady za účelem vkladu služebnosti dle této Smlouvy do katastru nemovitostí.
- 7.4 Smluvní strany se zavazují pro případ neplatnosti nebo neúčinnosti nebo nevymahatelnosti některého ujednání této Smlouvy nebo pro případ, kdy podle této Smlouvy katastrální úřad neprovede vklad služebnosti do katastru nemovitostí, nahradit příslušná ujednání této Smlouvy ustanoveními platnými, účinnými či vymahatelnými, případně uzavřít smlouvu novou tak, aby nejlépe odpovídala vůli účastníků projevené v této Smlouvě a aby byla listinou způsobilou k provedení vkladu služebnosti dle této Smlouvy do katastru nemovitostí, a to nejpozději do čtrnácti (14) pracovních dnů ode dne vzniku takovéto právní skutečnosti.
- 7.5 Služebnost bude zavazovat případné právní nástupce obou smluvních stran.

## Čl. VIII

### Rozhodné právo a řešení sporů

- 8.1 Práva a povinnosti smluvních stran vyplývající z této Smlouvy se řídí právními předpisy českého právního řádu.
- 8.2 Smluvní strany se zavazují vyvinout maximální úsilí k odstranění vzájemných sporů vzniklých na základě Smlouvy nebo v souvislosti s ní, včetně sporů o její výklad či platnost a usilovat o smírné vyřešení těchto sporů nejprve prostřednictvím jednání kontaktních osob nebo pověřených zástupců, a to na základě výzvy k jednání učiněné písemně a adresované druhé smluvní straně, ve které bude dostatečně podrobně vymezen předmět konkrétního případného sporu.
- 8.3 Veškeré spory, které se smluvním stranám nepodaří vyřešit smírnou cestou, budou řešeny věcně příslušným soudem České republiky. Nestanoví-li zákon výlučnou místní příslušnost soudu, dohodly se smluvní strany, že pro všechny spory vyplývající z této Smlouvy bude místně příslušným obecný soud oprávněného.

## Čl. IX

### Závěrečná ustanovení

- 9.1 Tato Smlouva nabývá platnosti a účinnosti dnem podpisu oběma smluvními stranami. Tato Smlouva představuje úplnou dohodu smluvních stran o předmětu této Smlouvy.
- 9.2 Podmiňuje-li zákon č. 340/2015 Sb., o registru smluv, ve znění pozdějších předpisů (dále jako „ZRS“), nabytí účinnosti Smlouvy jejím uveřejněním v registru smluv dle ZRS, pak bez ohledu na ostatní smluvní ustanovení nabude Smlouva účinnosti nejdříve okamžikem jejího uveřejnění v registru smluv dle ZRS. Pokud Smlouva podléhá povinnosti uveřejnit ji v registru smluv, tak v souladu se ZRS, se povinný zavazuje, že Smlouvu uveřejní do třiceti (30) dnů ode dne podpisu Smlouvy oběma smluvními stranami, přičemž v rámci uveřejnění Smlouvy v registru smluv začerní veškeré osobní údaje v této Smlouvě obsažené.
- 9.3 Pokud by se kterékoliv ustanovení této Smlouvy ukázalo být neplatným nebo nevynutitelným, nebo se jím stalo po uzavření této Smlouvy, pak tato skutečnost nepůsobí neplatnost ani nevynutitelnost ostatních ustanovení této Smlouvy, nevyplyvá-li z donucujících ustanovení právních předpisů jinak. Smluvní strany se zavazují bez zbytečného odkladu po výzvě kterékoliv smluvní strany takové neplatné či nevynutitelné ustanovení nahradit platným a vynutitelným ustanovením, které je svým obsahem nejbližší účelu neplatného či nevynutitelného ustanovení.
- 9.4 Obsah práv a povinností smluvních stran z této Smlouvy se vykládá v prvé řadě vždy podle jazykového vyjádření jednotlivých ustanovení této Smlouvy. K úmyslu jednajících lze přihlídnout, jen není-li v rozporu s jazykovým vyjádřením a současně pokud jedající s tímto úmyslem prokazatelně seznámil druhou smluvní stranu ještě před uzavřením smlouvy. K tomu, co předcházelo uzavření smlouvy, se v takovém případě přihlíží, jen u dohod a smluv, na které tato Smlouva výslovně odkazuje a není-li to v rozporu s obsahem anebo smyslem a účelem této Smlouvy.
- 9.5 Veškeré změny této Smlouvy mohou být učiněny pouze formou písemného dodatku podepsaného oběma smluvními stranami. Dodatek se vždy stává nedílnou součástí této Smlouvy. Tato Smlouva byla vyhotovena a smluvními stranami podepsána ve čtyřech (4) stejnopisech, přičemž jeden (1) stejnopis obdrží strana oprávněná, dva (2) stejnopisy obdrží strana povinná a jeden (1) stejnopis opatřený úředně ověřenými podpisy je určený pro vklad do katastru nemovitostí.





- 9.6 Smluvní strany prohlašují, že tato Smlouva vyjadřuje jejich úplné a výlučné vzájemné ujednání týkající se daného předmětu této Smlouvy. Okamžikem nabytí účinnosti této Smlouvy pozbývají platnosti veškerá ústní a písemná ujednání mezi smluvními stranami, týkající se předmětu této Smlouvy, s výjimkou dohod a smluv, na které tato Smlouva výslovně odkazuje. Právní jednání smluvních stran z této Smlouvy vyvolává jen ty právní následky, které jsou v ní vyjádřeny, jakož i právní následky plynoucí ze zákona. Povinný na sebe přebírá nebezpečí změny okolností.
- 9.7 V případě, že dojde k trvalé změně vyvolávající hrubý nepoměr mezi zatížením služebné věci a výhodou oprávněného, vzdává se povinný práva domáhat se omezení nebo zrušení služebnosti.
- 9.8 Veškerá práva a povinnosti vyplývající z této Smlouvy přecházejí, pokud to povaha těchto práv a povinností nevyklučuje, na právní nástupce smluvních stran.
- 9.9 Smluvní strany berou na vědomí, že za podmínek vyplývajících ze zákona č. 340/2015 Sb., v platném znění, podléhá tato smlouva uveřejnění v registru smluv, přičemž uveřejnění dle tohoto zákona zajistí povinný způsobem, v rozsahu a ve lhůtách z něho vyplývajících. Smluvní strany si ujednávají, že povinný je oprávněn bez omezení provést uveřejnění úplného znění této smlouvy včetně všech příloh v registru smluv i v případě, že povinnost k jejímu uveřejnění ze zákona dle předchozí věty nevyplývá, jakož i uveřejnění na oficiálních webových stránkách města České Budějovice. Smluvní strany berou dále na vědomí, že povinný je povinen tuto smlouvu či skutečnosti z ní vyplývající uveřejnit nebo poskytnout třetím osobám, pokud takový postup vyplývá z příslušných právních předpisů. Pro účely uveřejňování či poskytování dle předchozích vět smluvní strany současně shodně prohlašují, že žádnou část této smlouvy nepovažují za své obchodní tajemství bránící jejímu uveřejnění či poskytnutí. Ujednání dle tohoto odstavce se vztahují i na všechny případné dodatky k této smlouvě, jejichž prostřednictvím je tato smlouva měněna či ukončována.
- 9.10 Uzavření této smlouvy bylo schváleno usnesením rady města České Budějovice č. 1110/2023 ze dne 21. 08. 2023.
- 9.11 Nedílnou součástí Smlouvy tvoří tyto přílohy:

Příloha č. 1: Geometrický plán č. 4905-16/2023

**Smluvní strany prohlašují, že si tuto Smlouvu přečetly, že s jejím obsahem souhlasí a na důkaz toho k ní připojují svoje podpisy.**

**Oprávněný**

V Praze dne 20.9.2023



**T-Mobile Czech Republic a.s.**

**[Redacted] dle plné moci**

T-Mobile Czech Republic a.s.  
Tomáščkova 2144/1

**Povinný**

V Českých Budějovicích dne 20.9.2023

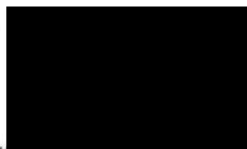

**Statutární město České Budějovice**

**Eva Vachová dle plné moci**



VÝKAZ DOSAVADNÍHO A NOVÉHO STAVU ÚDAJŮ KATASTRU NEMOVITOSTÍ

Dosavadní stav			Nový stav												
Označení pozemku parc. číslem	Výměra parcely		Druh pozemku Způsob využití	Označení pozemku parc. číslem	Výměra parcely		Druh pozemku Způsob využití	Typ stavby Způsob využití	Způs. určení výměr	Porovnání se stavem evidence právních vztahů					
	ha	m <sup>2</sup>			ha	m <sup>2</sup>				Díl přechází z pozemku označeného v katastru nemovitostí	dřívější poz. evidenci	Číslo listu vlastnictví	Výměra dílu		Označení dílu
												ha	m <sup>2</sup>		
807/6										807/6		2068			
901/5										901/5		1889			
901/6										901/6		1427			
2137/2										2137/2		2110			
2137/3										2137/3		2090			
2137/4										2137/4		7756			
2137/5										2137/5		5313			
2137/9										2137/9		9645			
2137/10										2137/10		1			
2137/11										2137/11		1			
2137/12										2137/12		2126			
2137/13										2137/13		9732			
2137/14										2137/14		9729			
2137/15										2137/15		4800			
2137/16										2137/16		4798			
2137/17										2137/17		2211			
2137/18										2137/18		2137			
2137/19										2137/19		10631			
2137/21										2137/21		10208			
2137/22										2137/22		2151			
2137/23										2137/23		2106			
2137/24										2137/24		2020			
2137/25										2137/25		2177			
2137/26										2137/26		2186			
2137/27										2137/27		5465			
2137/28										2137/28		10783			
2137/29										2137/29		1			
2137/30										2137/30		1			
2137/31										2137/31		1			
2137/63										2137/63		1			
2137/68										2137/68		1			
2137/72										2137/72		2136			
2137/74										2137/74		1			
2137/80										2137/80		1			
2137/82										2137/82		2022			
2137/87										2137/87		4296			
2137/100										2137/100		1			
2137/144										2137/144		1			
2137/261										2137/261		1			
2137/269										2137/269		1			
2137/275										2137/275		2068			
2137/380										2137/380		4296			
2161/4										2161/4		1474			
2161/5										2161/5		1870			

Oprávněný : Dle smluv.

Druh věcného břemene: Právo vstupu a vjezdu na pozemky pro údržbu, provoz a opravu optické sítě.

<p><b>GEOMETRICKÝ PLÁN pro</b> vymezení rozsahu věcného břemene k části pozemku</p>	<p>Geometrický plán ověřil úředně oprávněný zeměměřický inženýr:</p>	<p>Stejnopis ověřil úředně oprávněný zeměměřický inženýr:</p>
	<p>Jméno, příjmení: Ing. Jan Fous</p>	<p>Jméno, příjmení: Ing. Jan Fous</p>
	<p>Číslo položky seznamu úředně oprávněných zeměměřických inženýrů: 1752/98</p>	<p>Číslo položky seznamu úředně oprávněných zeměměřických inženýrů: 1752/98</p>
	<p>Dne: 23. února 2023 Číslo: 29/2023</p>	<p>Dne: 7.3.2023 Číslo: 40/2023</p>
<p>Náležitosti a přesnosti odpovídá právním předpisům.</p>		<p>Tento stejnopis odpovídá geometrickému plánu v elektronické podobě uloženému v dokumentaci katastrálního úřadu.</p>
<p>Vyhotovitel: Ing. Jan Fous</p>	<p>Katastrální úřad souhlasí s očišlováním parcel.</p>	<p>Ověření stejnopisu geometrického plánu v listinné podobě.</p>
<p>Číslo plánu: 4905-16/2023</p>	<p>Ing. Drahomíra Vondrášková KÚ pro Jihočeský kraj KP České Budějovice PGP-496/2023-301 2023.03.03 10:07:37 +01'00'</p>	
<p>Okres: České Budějovice</p>		
<p>Obec: České Budějovice</p>		
<p>Kat. území: České Budějovice 2</p>		
<p>Mapový list: Č. Budějovice 2-2/11, 2-2/13</p>		
<p>Dosavadním vlastníkům pozemku byla poskytnuta možnost seznámit se v terénu s průběhem navrhovaných nových hranic, které byly označeny předepsaným způsobem: viz seznam souřadnic</p>		



Seznam souřadnic (S-JTSK)				Seznam souřadnic (S-JTSK)				Seznam souřadnic (S-JTSK)			
bodů		Souřadnice pro zápis do KN		Číslo bodů		Souřadnice pro zápis do KN		Číslo bodů		Souřadnice pro zápis do KN	
	Y	X	Kód kv.		Y	X	Kód kv.		Y	X	Kód kv.
České	Budějovice	2 (621943)		k.ú. České	Budějovice	2 (621943)		k.ú. České	Budějovice	2 (621943)	
14-148	757005.30	1164359.71	3	69	757215.45	1164158.64	3	164	757075.83	1164166.67	3
768-51	757068.51	1164153.82	3	70	757215.67	1164158.50	3	165	757072.94	1164167.77	3
768-52	757068.80	1164155.86	3	71	757214.58	1164157.89	3	166	757072.77	1164167.56	3
69-117	757216.95	1164164.51	3	72	757214.90	1164157.84	3	167	757073.90	1164173.84	3
1772-67	757172.27	1164273.05	3	73	757216.46	1164157.39	3	168	757072.70	1164167.82	3
772-107	757072.59	1164257.59	3	74	757214.59	1164157.63	3	169	757073.62	1164173.64	3
772-124	757075.51	1164282.23	3	75	757216.50	1164157.64	3	170	757071.22	1164174.29	3
1772-132	757085.52	1164304.63	3	76	757212.33	1164158.48	3	171	757071.18	1164174.05	3
1772-133	757085.23	1164302.66	3	77	757212.29	1164158.24	3	172	757063.53	1164175.57	3
1772-135	757078.79	1164307.96	3	78	757206.72	1164159.18	3	173	757063.36	1164175.35	3
1772-136	757078.49	1164308.00	3	79	757206.80	1164158.92	3	174	757062.29	1164178.18	3
1772-148	757078.32	1164333.86	3	80	757202.76	1164155.70	3	175	757062.13	1164177.96	3
2279-16	757110.06	1164188.50	3	81	757202.88	1164155.48	3	176	757059.51	1164178.58	3
4135-22	757002.21	1164338.61	3	82	757198.28	1164154.27	3	177	757070.70	1164168.09	3
4238-248	757093.65	1164232.02	3	83	757198.30	1164154.01	3	178	757070.91	1164167.81	3
4238-577	757172.36	1164277.39	3	84	757193.32	1164154.70	3	179	757069.24	1164158.64	3
4238-578	757172.86	1164277.32	3	85	757193.34	1164154.44	3	180	757069.48	1164158.60	3
4238-587	757057.53	1164211.23	3	86	757185.13	1164152.68	3	181	757068.62	1164152.56	3
4238-594	757059.46	1164178.27	3	87	757185.23	1164152.44	3	182	757065.10	1164153.07	3
4238-595	757060.25	1164178.15	3	88	757177.34	1164148.39	3	183	757068.40	1164152.82	3
4340-228	757019.15	1164629.26	3	89	757177.50	1164148.19	3	184	757065.08	1164152.82	3
4340-298	757022.03	1164648.73	3	90	757176.28	1164147.33	3	185	757061.43	1164153.20	3
4340-299	757021.54	1164648.86	3	91	757176.45	1164147.15	3	186	757061.49	1164152.94	3
4474-159	757051.16	1164533.58	3	92	757175.40	1164142.12	3	187	757057.91	1164151.30	3
4474-195	756961.95	1164418.34	3	93	757176.18	1164147.08	3	188	757057.97	1164151.04	3
4474-347	756960.95	1164418.01	3	94	757175.66	1164142.14	3	189	757056.74	1164151.35	3
4475-54	757200.47	1164204.88	3	95	757175.75	1164141.10	3	190	757056.71	1164151.11	3
1	757259.38	1164229.68	3	96	757175.95	1164141.28	3	191	757123.70	1164164.86	3
2	757257.28	1164229.99	3	97	757179.91	1164139.24	3	192	757123.46	1164164.90	3
3	757257.31	1164230.23	3	98	757179.95	1164139.50	3	193	757124.26	1164171.54	3
4	757259.44	1164229.92	3	99	757173.51	1164147.28	3	194	757124.02	1164171.56	3
5	757259.91	1164229.50	3	100	757173.49	1164147.03	3	195	757125.34	1164179.82	3
6	757260.19	1164229.67	3	101	757163.69	1164148.57	3	196	757125.10	1164179.90	3
7	757258.42	1164219.03	3	102	757163.65	1164148.33	3	197	757125.94	1164181.05	3
8	757258.66	1164218.99	3	103	757147.77	1164151.00	3	198	757125.70	1164181.13	3
9	757257.42	1164211.22	3	104	757147.60	1164150.78	3	199	757126.79	1164186.01	3
10	757257.67	1164211.20	3	105	757147.84	1164151.43	3	200	757126.51	1164185.84	3
11	757257.50	1164208.47	3	106	757147.52	1164151.04	3	201	757112.48	1164187.81	3
12	757257.76	1164208.31	3	107	757147.59	1164151.47	3	202	757109.56	1164188.37	3
13	757254.21	1164208.93	3	108	757145.63	1164151.33	3	203	757107.39	1164190.99	3
14	757257.48	1164208.22	3	109	757145.58	1164151.09	3	204	757109.68	1164188.60	3
15	757254.17	1164208.69	3	110	757141.65	1164152.33	3	205	757107.14	1164190.89	3
16	757257.02	1164206.05	3	111	757141.37	1164152.15	3	206	757107.40	1164194.75	3
17	757257.27	1164206.03	3	112	757142.22	1164157.26	3	207	757107.15	1164194.77	3
18	757257.17	1164201.55	3	113	757141.96	1164157.24	3	208	757109.24	1164206.23	3
19	757257.41	1164201.59	3	114	757141.64	1164158.93	3	209	757109.00	1164206.27	3
20	757258.25	1164197.47	3	115	757141.38	1164158.89	3	210	757109.77	1164211.18	3
21	757258.53	1164197.35	3	116	757145.25	1164162.28	3	211	757109.51	1164211.10	3
22	757254.56	1164195.08	3	117	757141.48	1164159.13	3	212	757107.18	1164211.72	3
23	757254.78	1164194.93	3	118	757145.13	1164162.50	3	213	757109.55	1164211.34	3
24	757252.91	1164185.93	3	119	757146.93	1164162.75	3	214	757107.16	1164211.47	3
25	757253.16	1164185.89	3	120	757146.97	1164163.02	3	215	757105.59	1164211.67	3
26	757252.52	1164183.69	3	121	757140.31	1164160.03	3	216	757105.57	1164211.42	3
27	757252.74	1164183.53	3	122	757140.22	1164159.79	3	217	757092.17	1164213.68	3
28	757249.40	1164184.19	3	123	757137.88	1164160.17	3	218	757092.14	1164213.43	3
29	757252.48	1164183.45	3	124	757137.86	1164159.92	3	219	757111.10	1164220.14	3
30	757249.36	1164183.95	3	125	757129.80	1164161.02	3	220	757110.86	1164220.18	3
31	757251.55	1164176.74	3	126	757129.78	1164160.78	3	221	757112.46	1164229.18	3
32	757251.79	1164176.70	3	127	757123.04	1164161.79	3	222	757112.20	1164229.10	3
33	757250.55	1164169.47	3	128	757122.87	1164161.56	3	223	757109.72	1164229.85	3
34	757250.77	1164169.18	3	129	757119.33	1164162.55	3	224	757112.24	1164229.35	3
35	757243.80	1164170.62	3	130	757122.79	1164161.83	3	225	757109.62	1164229.61	3
36	757243.77	1164170.38	3	131	757119.29	1164162.31	3	226	757102.95	1164230.60	3
37	757237.96	1164171.04	3	132	757114.99	1164162.84	3	227	757102.91	1164230.36	3
38	757237.94	1164170.79	3	133	757114.95	1164162.60	3	228	757093.97	1164231.90	3
39	757232.04	1164171.64	3	134	757110.99	1164163.59	3	229	757093.89	1164231.66	3
40	757232.28	1164171.36	3	135	757111.07	1164163.32	3	230	757093.62	1164231.80	3
41	757232.01	1164170.85	3	136	757110.05	1164157.25	3	231	757114.69	1164244.90	3
42	757232.26	1164170.83	3	137	757110.82	1164163.38	3	232	757114.56	1164245.80	3
43	757231.13	1164165.87	3	138	757110.29	1164157.21	3	233	757116.79	1164243.78	3
44	757231.37	1164165.84	3	139	757109.42	1164153.83	3	234	757114.73	1164245.16	3
45	757231.08	1164165.23	3	140	757109.64	1164153.69	3	235	757116.87	1164244.02	3
46	757231.32	1164164.95	3	141	757106.83	1164152.07	3	236	757122.33	1164243.26	3
47	757224.27	1164166.21	3	142	757107.11	1164151.95	3	237	757122.33	1164243.51	3
48	757224.23	1164165.97	3	143	757107.20	1164149.95	3	238	757125.17	1164243.46	3
49	757217.27	1164167.30	3	144	757107.42	1164150.17	3	239	757125.44	1164243.74	3
50	757217.24	1164167.05	3	145	757110.94	1164149.41	3	240	757136.80	1164242.13	3
51	757217.97	1164173.01	3	146	757110.98	1164149.65	3	241	757136.84	1164242.37	3
52	757217.01	1164167.21	3	147	757103.51	1164165.41	3	242	757146.50	1164240.74	3
53	757217.69	1164172.81	3	148	757103.45	1164165.17	3	243	757146.42	1164241.00	3
54	757210.51	1164174.27	3	149	757100.18	1164166.03	3	2			



Seznam souřadnic (S-JTSK)				Seznam souřadnic (S-JTSK)				Seznam souřadnic (S-JTSK)			
bodů		Souřadnice pro zápis do KN		Číslo bodů		Souřadnice pro zápis do KN		Číslo bodů		Souřadnice pro zápis do KN	
Y	X	Kód kv.		Y	X	Kód kv.		Y	X	Kód kv.	
České Budějovice 2 (621943)			k.ú.	České Budějovice 2 (621943)			k.ú.	České Budějovice 2 (621943)			
259	757152.96	1164248.53	3	354	757067.94	1164347.11	3	449	756969.21	1164383.37	3
260	757152.94	1164248.79	3	355	757067.06	1164345.01	3	450	756965.91	1164381.29	3
261	757158.81	1164247.35	3	356	757067.28	1164344.87	3	451	756966.11	1164381.13	3
262	757158.75	1164247.62	3	357	757063.93	1164342.03	3	452	756964.77	1164379.01	3
263	757162.54	1164245.86	3	358	757064.01	1164341.75	3	453	756965.00	1164378.90	3
264	757158.99	1164247.55	3	359	757057.93	1164343.27	3	454	756975.61	1164386.31	3
265	757162.60	1164246.10	3	360	757057.65	1164343.07	3	455	756975.36	1164386.35	3
266	757174.14	1164244.29	3	361	757059.19	1164351.38	3	456	756978.95	1164399.78	3
267	757173.92	1164244.57	3	362	757058.95	1164351.44	3	457	756978.69	1164399.78	3
268	757174.26	1164245.23	3	363	757060.36	1164354.42	3	458	756978.72	1164400.79	3
269	757174.02	1164245.26	3	364	757060.12	1164354.49	3	459	756978.52	1164400.57	3
270	757160.66	1164256.10	3	365	757061.53	1164360.16	3	460	756971.80	1164402.09	3
271	757160.42	1164256.14	3	366	757061.29	1164360.23	3	461	756971.78	1164401.83	3
272	757161.35	1164263.50	3	367	757071.58	1164358.47	3	462	756969.19	1164401.88	3
273	757161.11	1164263.52	3	368	757061.47	1164360.42	3	463	756969.25	1164401.64	3
274	757161.89	1164268.13	3	369	757071.62	1164358.71	3	464	756963.91	1164400.05	3
275	757161.65	1164268.17	3	370	757074.14	1164358.20	3	465	756963.93	1164399.79	3
276	757162.21	1164270.38	3	371	757074.18	1164358.44	3	466	756958.40	1164400.93	3
277	757161.97	1164270.42	3	372	757078.61	1164357.34	3	467	756958.38	1164400.68	3
278	757162.73	1164273.61	3	373	757078.61	1164357.60	3	468	756957.63	1164400.94	3
279	757162.52	1164273.89	3	374	757080.16	1164357.69	3	469	756957.46	1164400.70	3
280	757171.82	1164272.62	3	375	757079.94	1164357.89	3	470	756958.90	1164406.71	3
281	757171.78	1164272.88	3	376	757080.88	1164364.06	3	471	756957.37	1164400.96	3
282	757172.50	1164272.96	3	377	757080.63	1164364.09	3	472	756958.66	1164406.76	3
283	757172.15	1164273.07	3	378	757059.50	1164361.45	3	473	756961.01	1164417.68	3
284	757173.63	1164277.49	3	379	757059.40	1164361.23	3	474	756960.79	1164417.82	3
285	757173.32	1164277.28	3	380	757053.25	1164363.87	3	475	756961.99	1164418.66	3
286	757172.40	1164277.65	3	381	757053.19	1164363.63	3	476	756952.96	1164401.75	3
287	757114.84	1164246.00	3	382	757048.85	1164364.45	3	477	756952.92	1164401.51	3
288	757112.13	1164246.49	3	383	757048.75	1164364.21	3	478	756947.03	1164402.51	3
289	757112.09	1164246.25	3	384	757044.03	1164367.89	3	479	756946.99	1164402.27	3
290	757108.36	1164247.02	3	385	757043.92	1164367.67	3	480	756938.03	1164403.87	3
291	757108.32	1164246.78	3	386	757040.19	1164368.98	3	481	756937.99	1164403.63	3
292	757096.69	1164248.51	3	387	757040.23	1164368.71	3	482	756935.17	1164404.34	3
293	757096.66	1164248.27	3	388	757036.67	1164366.85	3	483	756934.91	1164404.12	3
294	757086.87	1164249.70	3	389	757036.73	1164366.59	3	484	756930.54	1164404.97	3
295	757086.95	1164249.44	3	390	757030.91	1164367.70	3	485	756930.50	1164404.73	3
296	757085.72	1164245.32	3	391	757030.63	1164367.48	3	486	756927.44	1164405.77	3
297	757086.70	1164249.48	3	392	757032.19	1164376.60	3	487	756927.38	1164405.53	3
298	757085.96	1164245.26	3	393	757031.93	1164376.52	3	488	756919.65	1164407.09	3
299	757079.94	1164251.11	3	394	757028.26	1164377.39	3	489	756919.61	1164406.85	3
300	757079.80	1164250.89	3	395	757031.97	1164376.77	3	490	756911.70	1164408.23	3
301	757079.27	1164252.01	3	396	757028.22	1164377.15	3	491	756911.90	1164407.95	3
302	757079.01	1164251.93	3	397	757023.23	1164378.37	3	492	756910.56	1164402.81	3
303	757079.66	1164256.39	3	398	757023.24	1164378.11	3	493	756910.81	1164402.77	3
304	757079.41	1164256.31	3	399	757020.41	1164380.39	3	494	757032.97	1164381.82	3
305	757073.09	1164257.56	3	400	757023.01	1164378.22	3	495	757032.73	1164381.86	3
306	757079.44	1164256.55	3	401	757020.29	1164380.17	3	496	757035.03	1164395.37	3
307	757072.56	1164257.39	3	402	757017.86	1164381.15	3	497	757034.79	1164395.41	3
308	757080.37	1164260.72	3	403	757017.83	1164380.90	3	498	757036.37	1164404.33	3
309	757080.13	1164260.76	3	404	757019.67	1164372.70	3	499	757036.12	1164404.40	3
310	757081.14	1164266.02	3	405	757019.84	1164372.49	3	500	757044.30	1164403.14	3
311	757080.90	1164266.06	3	406	757017.82	1164372.82	3	501	757036.40	1164404.58	3
312	757082.41	1164275.94	3	407	757019.47	1164372.46	3	502	757044.34	1164403.38	3
313	757082.15	1164275.92	3	408	757017.80	1164372.58	3	503	757047.41	1164402.62	3
314	757082.01	1164277.48	3	409	757016.44	1164373.03	3	504	757047.57	1164402.84	3
315	757081.75	1164277.46	3	410	757016.40	1164372.79	3	505	757048.20	1164401.04	3
316	757082.54	1164281.41	3	411	757014.22	1164366.87	3	506	757048.37	1164401.26	3
317	757082.28	1164281.33	3	412	757014.45	1164366.75	3	507	757055.01	1164399.48	3
318	757075.07	1164282.65	3	413	757013.08	1164361.68	3	508	757055.05	1164399.72	3
319	757082.31	1164281.57	3	414	757013.30	1164361.52	3	509	757058.57	1164398.97	3
320	757075.03	1164282.41	3	415	757009.46	1164359.51	3	510	757058.60	1164399.22	3
321	757083.00	1164284.70	3	416	757009.52	1164359.25	3	511	757035.75	1164404.85	3
322	757082.76	1164284.74	3	417	757004.02	1164360.11	3	512	757036.16	1164404.66	3
323	757083.77	1164290.92	3	418	757001.13	1164359.60	3	513	757035.67	1164404.61	3
324	757083.51	1164290.88	3	419	757004.02	1164359.85	3	514	757032.16	1164405.46	3
325	757082.49	1164293.78	3	420	757001.18	1164359.36	3	515	757032.12	1164405.22	3
326	757082.23	1164293.74	3	421	757000.14	1164358.04	3	516	757026.60	1164406.14	3
327	757082.87	1164296.49	3	422	757000.94	1164359.44	3	517	757026.56	1164405.90	3
328	757082.63	1164296.57	3	423	757000.38	1164357.96	3	518	757037.88	1164416.06	3
329	757084.98	1164299.81	3	424	756998.60	1164348.96	3	519	757037.64	1164416.10	3
330	757084.74	1164299.90	3	425	756998.84	1164348.92	3	520	757039.15	1164423.78	3
331	757086.14	1164307.05	3	426	756997.01	1164342.00	3	521	757038.91	1164423.82	3
332	757078.53	1164308.30	3	427	756997.25	1164341.96	3	522	757039.38	1164425.46	8
333	757085.92	1164307.21	3	428	756996.86	1164339.22	3	523	757039.13	1164425.48	8
334	757085.88	1164306.97	3	429	756997.12	1164339.44	3	524	757035.13	1164426.32	3
335	757079.29	1164307.94	3	430	757002.18	1164338.44	3	525	757039.18	1164425.76	3
336	757086.88	1164311.69	3	431	756999.27	1164360.97	3	526	757035.07	1164426.08	3
337	757086.64	1164311.73	3	432	756999.16	1164360.74	3	527	757031.49	1164427.67	8
338	757088.14	1164320.42	3	433	756981.69	1164365.65	3	528	757031.18	1164427.52	3
339	757087.90	1164320.46	3	434	756981.59	1164365.41	3	529	757031.13	1164430.35	3
340	757089.87	1164332.20	3	435	756977.84	1164367.67	3	530	757030.91	1164430.13	3
341	757089.59	1164331.99	3	436	756977.58	1164367.53	3	531	757030.19	1164430.49	8
342	757079.52	1164333.79	3	437	756978.47	1164374.06	3	532	757030.15	1164430.25	8
343	757078.79	1164333.64	3	438	756978.23	1164374.08	3	533	757041.60	1164439.94	3
344	757078.83	1164333.89	3	439	756979.14	1164379.06	3	534	757041.36	1164439.98	3
345	757079.27	1164333.82	3	440	756978.86	1164378.86	3	535	757042.88	1164448.98	3
346	757078.30	1164333.72	3	441	756976.04	1164379.59	3	536	757042.64	1164449.02	3
347	757081.13	1164344.87	3	442	756975.90	1164379.36	3	537	757043.43	1164453.15	3
348	757080.87	1164344.84									



Seznam souřadnic (S-JTSK)				Seznam souřadnic (S-JTSK)				Seznam souřadnic (S-JTSK)			
bodů		Souřadnice pro zápis do KN		Číslo bodů		Souřadnice pro zápis do KN		Číslo bodů		Souřadnice pro zápis do KN	
Y	X	Kód kv.		Y	X	Kód kv.		Y	X	Kód kv.	
České	Budějovice	2 (621943)	k.ú.	České	Budějovice	2 (621943)	k.ú.	České	Budějovice	2 (621943)	k.ú.
544	757033.97	1164456.11	3	639	756946.71	1164508.65	3	734	757056.04	1164516.52	3
545	757033.93	1164455.87	3	640	756946.95	1164508.59	3	735	757055.79	1164516.59	3
546	757045.56	1164465.26	3	641	756962.11	1164538.07	3	736	757061.89	1164516.41	3
547	757045.32	1164465.30	3	642	756961.86	1164538.00	3	737	757055.96	1164516.77	3
548	757045.66	1164466.30	3	643	756957.27	1164539.82	3	738	757061.91	1164516.66	3
549	757045.39	1164466.08	3	644	756961.90	1164538.25	3	739	757064.94	1164516.19	3
550	757041.60	1164466.84	3	645	756957.19	1164539.58	3	740	757064.78	1164516.45	3
551	757041.52	1164466.60	3	646	756952.59	1164541.53	3	741	757066.13	1164518.88	3
552	757040.08	1164467.76	3	647	756952.51	1164541.29	3	742	757065.88	1164518.94	3
553	757039.88	1164467.59	3	648	756938.77	1164545.26	3	743	757066.13	1164521.32	3
554	757038.85	1164471.05	3	649	756938.71	1164545.02	3	744	757065.89	1164521.58	3
555	757038.59	1164471.01	3	650	756929.46	1164547.61	3	745	757070.43	1164521.13	3
556	757038.93	1164472.81	3	651	756929.40	1164547.37	3	746	757070.44	1164521.38	3
557	757038.68	1164472.73	3	652	756964.84	1164548.95	3	747	757081.66	1164520.76	3
558	757037.12	1164473.50	3	653	756964.60	1164549.05	3	748	757081.48	1164521.02	3
559	757038.71	1164472.98	3	654	756967.74	1164553.24	3	749	757082.74	1164523.93	3
560	757037.06	1164473.26	3	655	756967.50	1164553.34	3	750	757082.50	1164523.99	3
561	757030.30	1164474.54	3	656	756970.08	1164566.16	3	751	757083.94	1164531.67	3
562	757030.28	1164474.29	3	657	756969.84	1164566.20	3	752	757083.70	1164531.73	3
563	757024.54	1164474.76	3	658	756971.36	1164573.62	3	753	757086.08	1164537.91	3
564	757024.52	1164474.51	3	659	756970.92	1164572.51	3	754	757085.90	1164538.15	3
565	757014.29	1164476.51	3	660	756964.66	1164573.82	3	755	757088.27	1164537.96	3
566	757014.27	1164476.26	3	661	756970.96	1164572.75	3	756	757088.27	1164538.21	3
567	757005.54	1164476.12	3	662	756964.88	1164573.53	3	757	757090.90	1164537.77	3
568	757005.56	1164475.87	3	663	756964.42	1164572.08	3	758	757090.68	1164538.03	3
569	757002.19	1164475.82	3	664	756964.66	1164572.04	3	759	757091.97	1164546.54	3
570	757002.19	1164475.56	3	665	756971.12	1164573.81	3	760	757091.73	1164546.58	3
571	756996.11	1164476.58	3	666	756976.38	1164572.93	3	761	757093.90	1164558.74	3
572	756996.07	1164476.34	3	667	756971.47	1164573.86	3	762	757093.68	1164559.00	3
573	756984.06	1164478.47	3	668	756976.40	1164573.18	3	763	757096.96	1164558.65	3
574	756984.04	1164478.22	3	669	756983.87	1164573.19	3	764	757097.00	1164558.90	3
575	756979.63	1164478.25	3	670	756983.81	1164573.43	3	765	757054.92	1164517.56	3
576	756979.70	1164478.00	3	671	756987.59	1164575.21	3	766	757054.78	1164517.34	3
577	756977.54	1164470.29	3	672	756987.51	1164575.45	3	767	757053.55	1164518.23	3
578	756979.46	1164478.06	3	673	756989.49	1164575.51	3	768	757053.47	1164517.99	3
579	756977.84	1164470.49	3	674	756989.49	1164575.77	3	769	757051.34	1164518.59	3
580	756979.81	1164469.96	3	675	756992.28	1164575.26	3	770	757051.06	1164518.39	3
581	756979.84	1164470.20	3	676	756992.26	1164575.52	3	771	757052.12	1164523.41	3
582	756979.01	1164478.64	3	677	756995.70	1164575.89	3	772	757051.88	1164523.43	3
583	756978.77	1164478.50	3	678	756995.74	1164576.16	3	773	757052.44	1164529.35	3
584	756978.91	1164482.54	3	679	756976.14	1164580.21	3	774	757052.18	1164529.17	3
585	756978.66	1164482.56	3	680	756975.92	1164580.33	3	775	757051.42	1164529.68	3
586	756980.53	1164491.53	3	681	756977.63	1164583.47	3	776	757051.30	1164529.46	3
587	756980.29	1164491.57	3	682	756977.37	1164583.53	3	777	757050.98	1164530.02	3
588	756982.10	1164501.85	3	683	756977.54	1164588.32	3	778	757050.72	1164529.90	3
589	756981.89	1164502.13	3	684	756977.29	1164588.30	3	779	757051.26	1164532.71	3
590	756989.39	1164500.99	3	685	756977.03	1164595.53	3	780	757051.02	1164532.75	3
591	756989.31	1164501.25	3	686	756976.77	1164595.53	3	781	757051.41	1164533.42	3
592	756990.66	1164502.00	3	687	756977.99	1164603.35	3	782	757054.05	1164532.99	3
593	756990.50	1164502.20	3	688	756977.74	1164603.38	3	783	757051.45	1164533.67	3
594	756992.20	1164501.90	3	689	757039.72	1164477.33	3	784	757054.08	1164533.24	3
595	756990.76	1164502.25	3	690	757039.48	1164477.36	3	785	757051.67	1164536.07	3
596	756992.22	1164502.15	3	691	757040.01	1164481.69	3	786	757051.43	1164536.10	3
597	756991.38	1164508.88	3	692	757039.77	1164481.79	3	787	757052.77	1164543.74	3
598	756991.14	1164508.90	3	693	757044.75	1164487.17	3	788	757052.52	1164543.76	3
599	756992.77	1164519.69	3	694	757044.61	1164487.39	3	789	757052.79	1164547.25	3
600	756992.53	1164519.71	3	695	757046.00	1164487.62	3	790	757052.54	1164547.27	3
601	756993.38	1164526.33	3	696	757045.96	1164487.87	3	791	757053.02	1164549.85	3
602	756993.13	1164526.37	3	697	757052.53	1164487.48	3	792	757052.78	1164549.87	3
603	756995.33	1164525.81	3	698	757052.50	1164487.73	3	793	757053.50	1164554.69	3
604	756993.29	1164526.61	3	699	757052.89	1164486.55	3	794	757053.27	1164554.83	3
605	756995.39	1164526.05	3	700	757052.74	1164487.62	3	795	757055.96	1164554.47	3
606	756999.90	1164525.12	3	701	757053.15	1164486.59	3	796	757053.52	1164554.93	3
607	756999.78	1164525.40	3	702	757052.74	1164485.40	3	797	757056.00	1164554.72	3
608	757000.91	1164526.74	3	703	757053.00	1164485.38	3	798	757053.71	1164558.14	3
609	757001.00	1164527.36	3	704	757052.59	1164481.79	3	799	757053.46	1164558.14	3
610	756990.47	1164526.72	3	705	757052.84	1164481.77	3	800	757053.63	1164564.78	3
611	756990.43	1164526.48	3	706	757051.99	1164474.17	3	801	757053.38	1164564.74	3
612	756985.33	1164527.87	3	707	757052.25	1164474.27	3	802	757052.13	1164570.55	3
613	756985.28	1164527.63	3	708	757053.14	1164473.18	3	803	757051.87	1164570.53	3
614	756982.42	1164528.41	3	709	757053.24	1164473.42	3	804	757052.48	1164577.52	3
615	756982.38	1164528.17	3	710	757060.77	1164472.31	3	805	757052.22	1164577.34	3
616	756979.68	1164528.66	3	711	757060.79	1164472.55	3	806	757050.57	1164578.04	3
617	756979.66	1164528.42	3	712	757065.68	1164471.88	3	807	757050.30	1164577.86	3
618	756968.64	1164529.70	3	713	757065.80	1164472.12	3	808	757050.83	1164580.82	3
619	756968.74	1164529.43	3	714	757066.22	1164471.30	3	809	757050.59	1164580.92	3
620	756968.37	1164528.41	3	715	757066.46	1164471.40	3	810	757055.49	1164580.36	3
621	756968.49	1164529.45	3	716	757066.30	1164470.55	3	811	757050.78	1164581.08	3
622	756968.62	1164528.38	3	717	757066.55	1164470.55	3	812	757055.52	1164580.60	3
623	756964.19	1164529.73	3	718	757066.08	1164466.96	3	813	757050.49	1164581.38	3
624	756964.19	1164529.48	3	719	757066.34	1164467.14	3	814	757050.23		



Seznam souřadnic (S-JTSK) Seznam souřadnic (S-JTSK)  
 bodu Souřadnice pro zápis do KN Číslo bodu Souřadnice pro zápis do KN  
 Y X Kód kv. Y X Kód kv.

České Budějovice 2 (621943)				k.ú. České Budějovice 2 (621943)			
Y	X	Kód kv.		Y	X	Kód kv.	
829	757053.84	1164606.35	3	924	756997.17	1164340.39	3
830	757054.80	1164610.59	3	925	756996.92	1164340.42	3
831	757054.58	1164610.75	3	926	757001.21	1164338.83	3
832	757056.48	1164611.64	3	927	757001.17	1164338.59	3
833	757056.24	1164611.79	3	928	756989.60	1164363.54	3
834	757057.15	1164617.16	3	929	756989.57	1164363.29	3
835	757056.91	1164617.19	3	930	756983.10	1164365.01	3
836	757058.14	1164625.29	3	931	756983.14	1164365.26	3
837	757057.88	1164625.29	3	932	756961.36	1164417.92	3
838	757057.86	1164627.59	3	933	756935.61	1164404.01	3
839	757057.62	1164627.53	3	934	756935.65	1164404.26	3
840	757057.68	1164628.05	3	935	756911.73	1164407.14	3
841	757057.50	1164627.83	3	936	756911.48	1164407.18	3
842	757051.90	1164629.43	3	937	757042.81	1164403.36	8
843	757051.86	1164629.19	3	938	757042.81	1164403.61	8
844	757041.53	1164630.98	3	939	757027.07	1164405.84	3
845	757041.49	1164630.74	3	940	757027.10	1164406.08	3
846	757035.80	1164631.71	3	942	757031.45	1164427.42	8
847	757035.75	1164631.47	3	943	757035.41	1164454.35	3
848	757033.91	1164632.23	3	944	756979.34	1164470.27	3
849	757033.73	1164632.03	3	945	756979.31	1164470.03	3
850	757032.54	1164635.62	3	946	756980.19	1164489.65	3
851	757032.36	1164635.40	3	947	756979.94	1164489.65	3
852	757023.11	1164637.66	3	948	757000.25	1164525.68	3
853	757023.09	1164637.41	3	949	757000.34	1164526.29	3
854	757021.97	1164629.09	3	950	756957.95	1164520.06	3
855	757022.86	1164637.57	3	951	756957.99	1164520.30	3
856	757022.19	1164628.83	3	952	756964.73	1164572.55	3
857	757018.68	1164629.33	3	953	756964.49	1164572.58	3
858	757018.65	1164629.09	3	954	756995.24	1164575.81	3
859	757024.02	1164648.21	3	955	756995.28	1164576.08	3
860	757023.76	1164648.02	3	956	756977.23	1164589.11	3
861	757021.50	1164648.60	3	957	756977.48	1164589.17	3
862	757257.80	1164230.16	3	958	756977.06	1164595.12	3
863	757257.77	1164229.92	3	959	756976.80	1164595.11	3
864	757257.68	1164210.93	3	960	757043.52	1164486.13	3
865	757257.43	1164210.96	3	961	757043.83	1164486.11	3
866	757257.49	1164208.95	3	962	757055.00	1164580.65	3
867	757257.74	1164208.92	3	963	757054.96	1164580.41	3
868	757254.70	1164208.86	3	964	757058.72	1164605.75	3
869	757254.67	1164208.62	3	965	757058.75	1164606.00	3
870	757252.82	1164183.96	3	966	757019.12	1164629.06	3
871	757252.57	1164184.00	3	967	757021.99	1164648.47	3
872	757249.89	1164184.11	3	968	757057.51	1164151.07	3
873	757249.85	1164183.87	3				
874	757200.24	1164204.91	3				
875	757216.00	1164157.70	3				
876	757215.97	1164157.45	3				
877	757179.48	1164139.71	3				
878	757179.44	1164139.45	3				
879	757146.40	1164162.60	3				
880	757146.44	1164162.87	3				
881	757110.45	1164149.48	3				
882	757110.49	1164149.72	3				
883	757060.30	1164178.47	3				
884	757110.23	1164229.49	3				
885	757110.26	1164229.74	3				
886	757109.89	1164229.82	3				
887	757124.53	1164243.42	3				
888	757148.02	1164231.89	3				
889	757147.78	1164231.92	3				
890	757147.22	1164228.93	3				
891	757147.46	1164228.89	3				
892	757143.73	1164228.56	3				
893	757143.77	1164228.81	3				
894	757147.97	1164243.76	3				
895	757147.71	1164243.80	3				
896	757156.06	1164247.90	3				
897	757156.10	1164248.15	3				
898	757174.19	1164244.66	3				
899	757173.94	1164244.69	3				
900	757160.05	1164252.96	3				
901	757159.80	1164253.00	3				
902	757167.41	1164273.10	3				
903	757167.44	1164273.35	3				
904	757172.90	1164277.59	3				
905	757073.06	1164257.31	3				
906	757075.56	1164282.58	3				
907	757079.32	1164308.18	3				
908	757072.04	1164358.67	3				
909	757072.00	1164358.43	3				
910	757072.85	1164358.34	3				
911	757072.88	1164358.58	3				
912	757042.64	1164368.03	8				
913	757042.64	1164368.28	8				
914	757019.40	1164380.43	3				
915	757019.43	1164380.68	3				
916	757018.35	1164381.00	3				
917	757018.31	1164380.76	3				
918	757018.56	1164372.77	3				
919	757018.53	1164372.53	3				
920	757018.40	1164371.32	3				
921	757018.36	1164370.91	3				
922	756997.00	1164341.83	3				
923	756997.24	1164341.80	3				

2137/91

2137/29

v.  
2137/100

v.  
2137/100

2137/30

v.  
2137/100

2137/31

Prehled kladu listů :

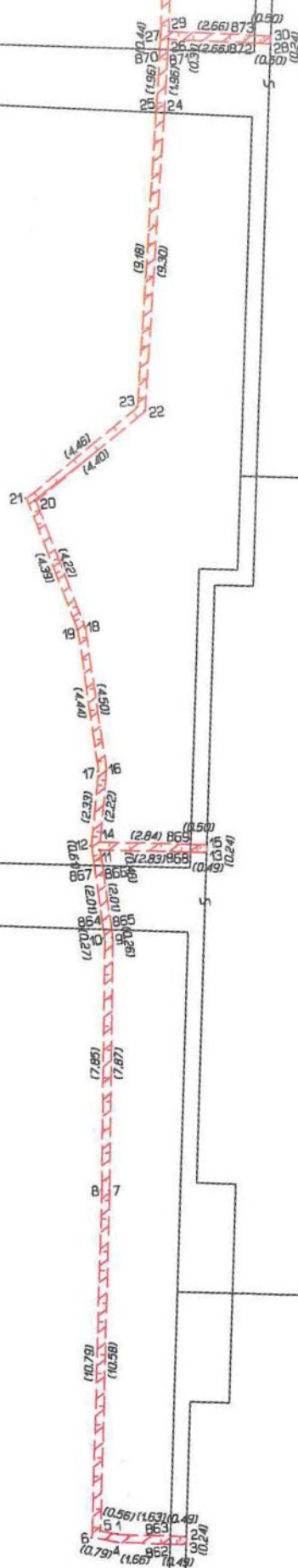
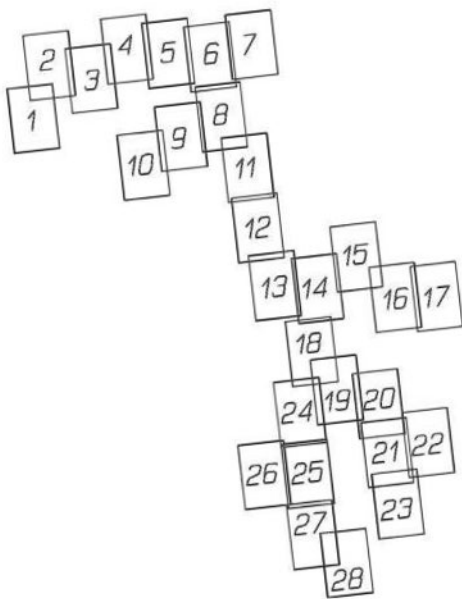



7/91

2137/100

2137/27

2137/29

2137/100

List C.2

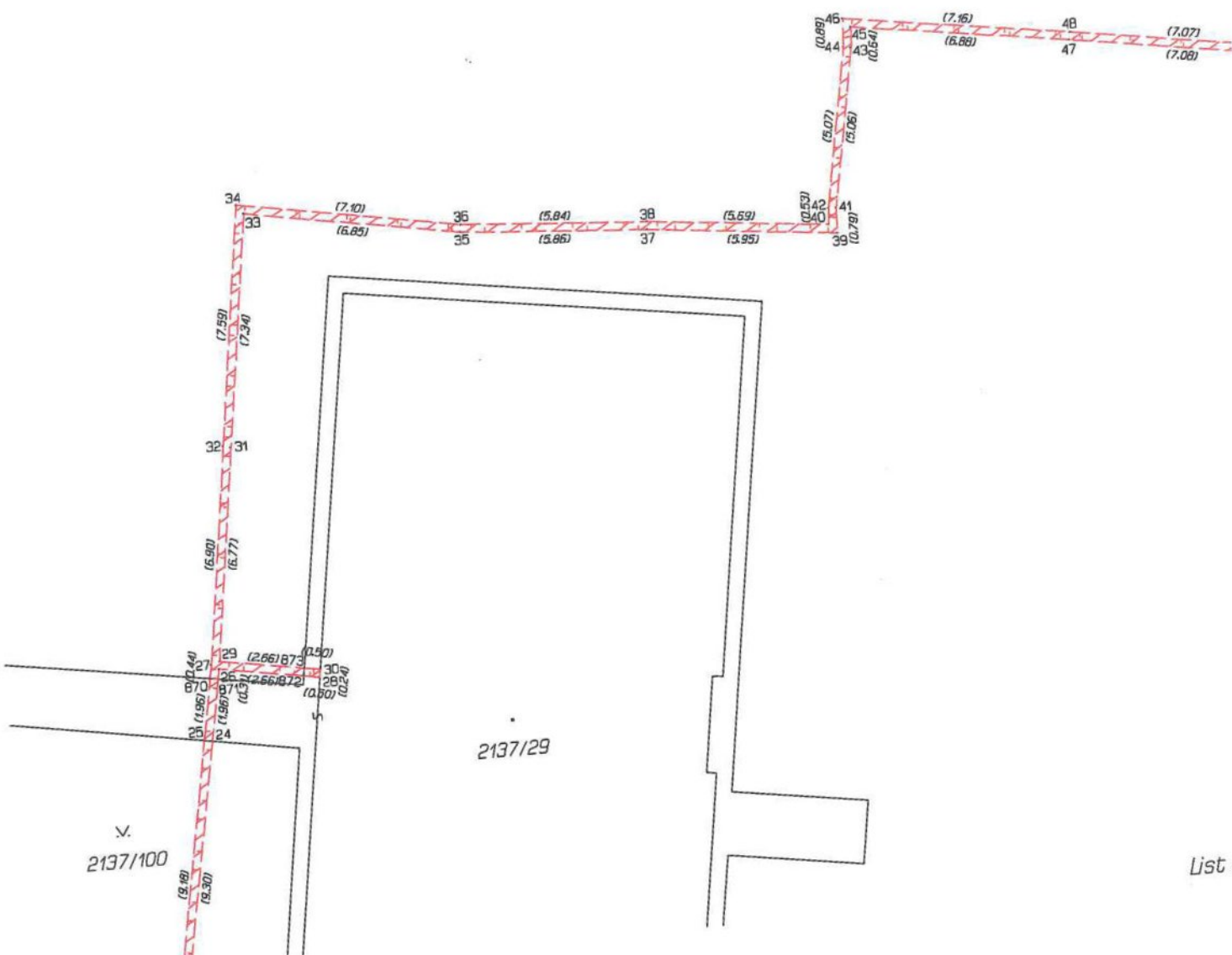



37/27

2137/100

2137/28

2137/26

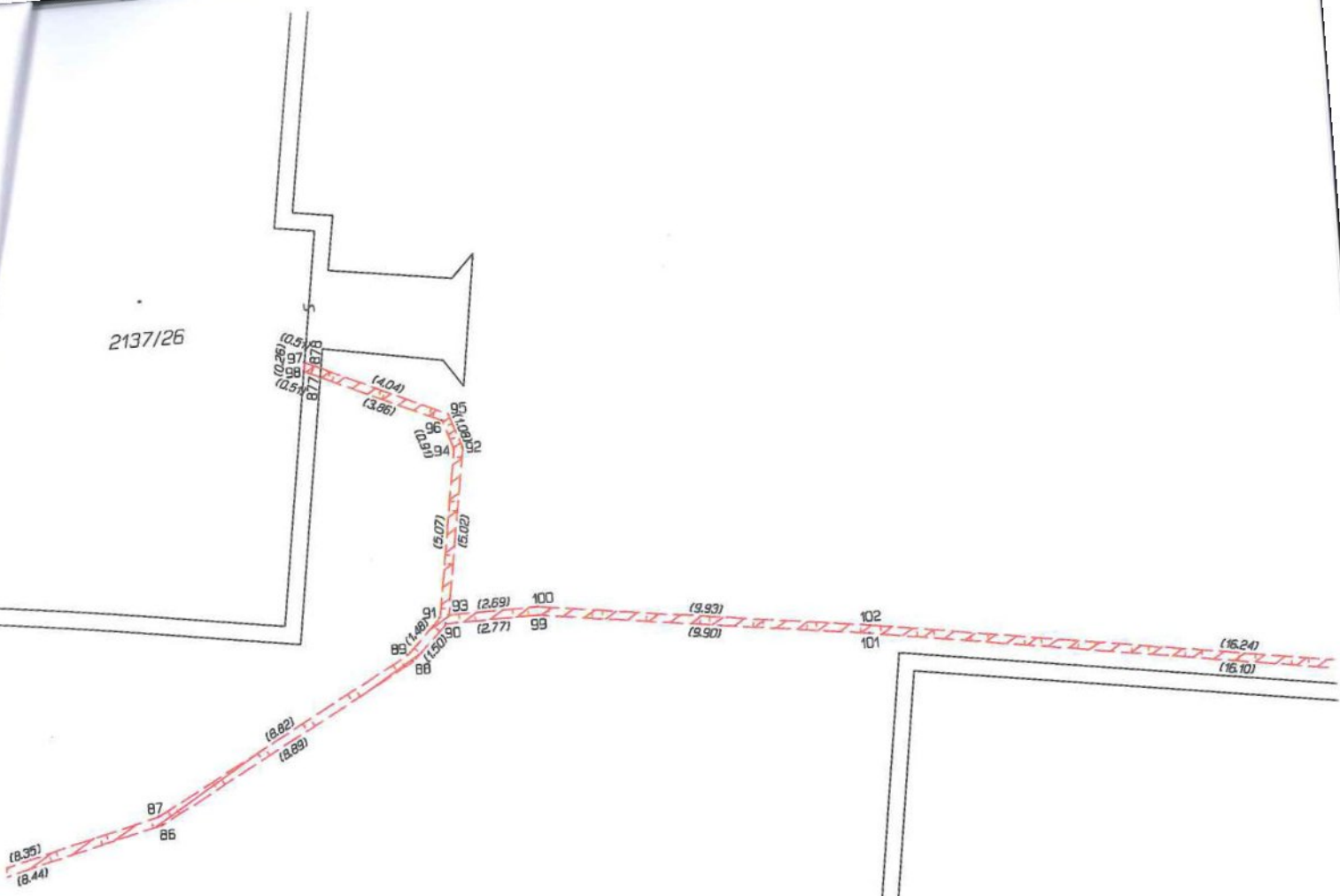

2137/25

v.  
2137/100

2137/262



2137/24

2137/25

2137/100

2137/262

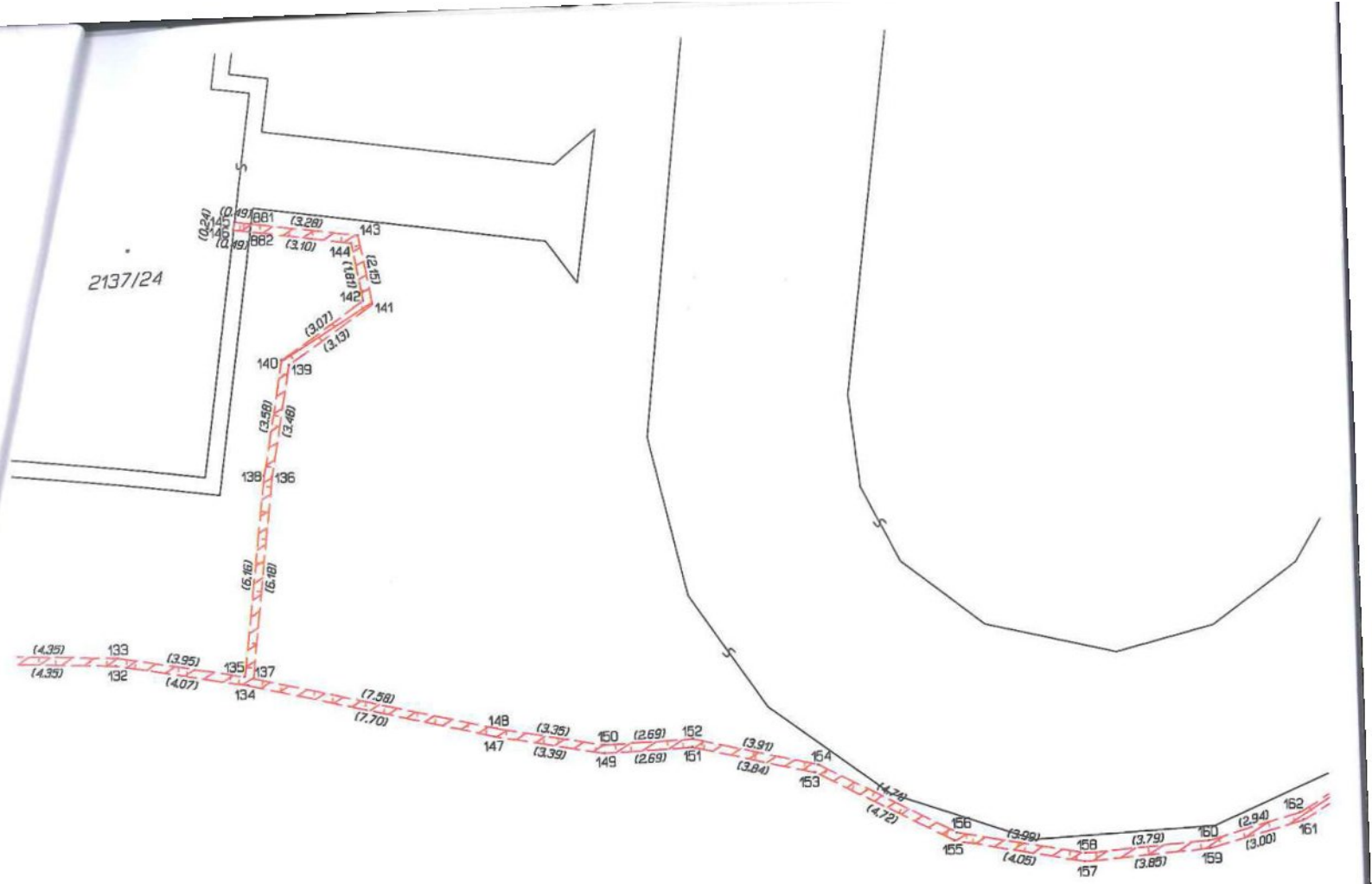

v.  
2137/100

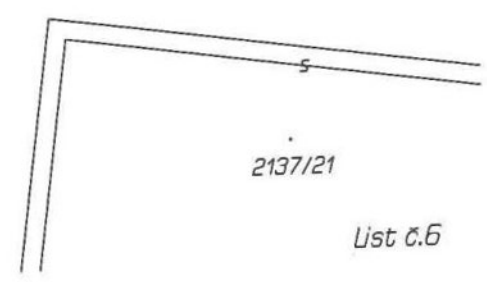
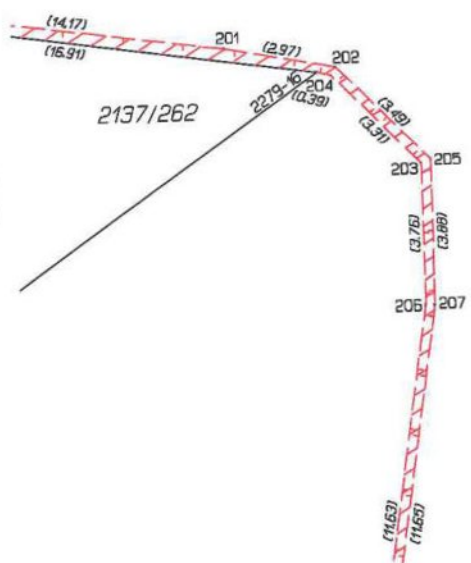



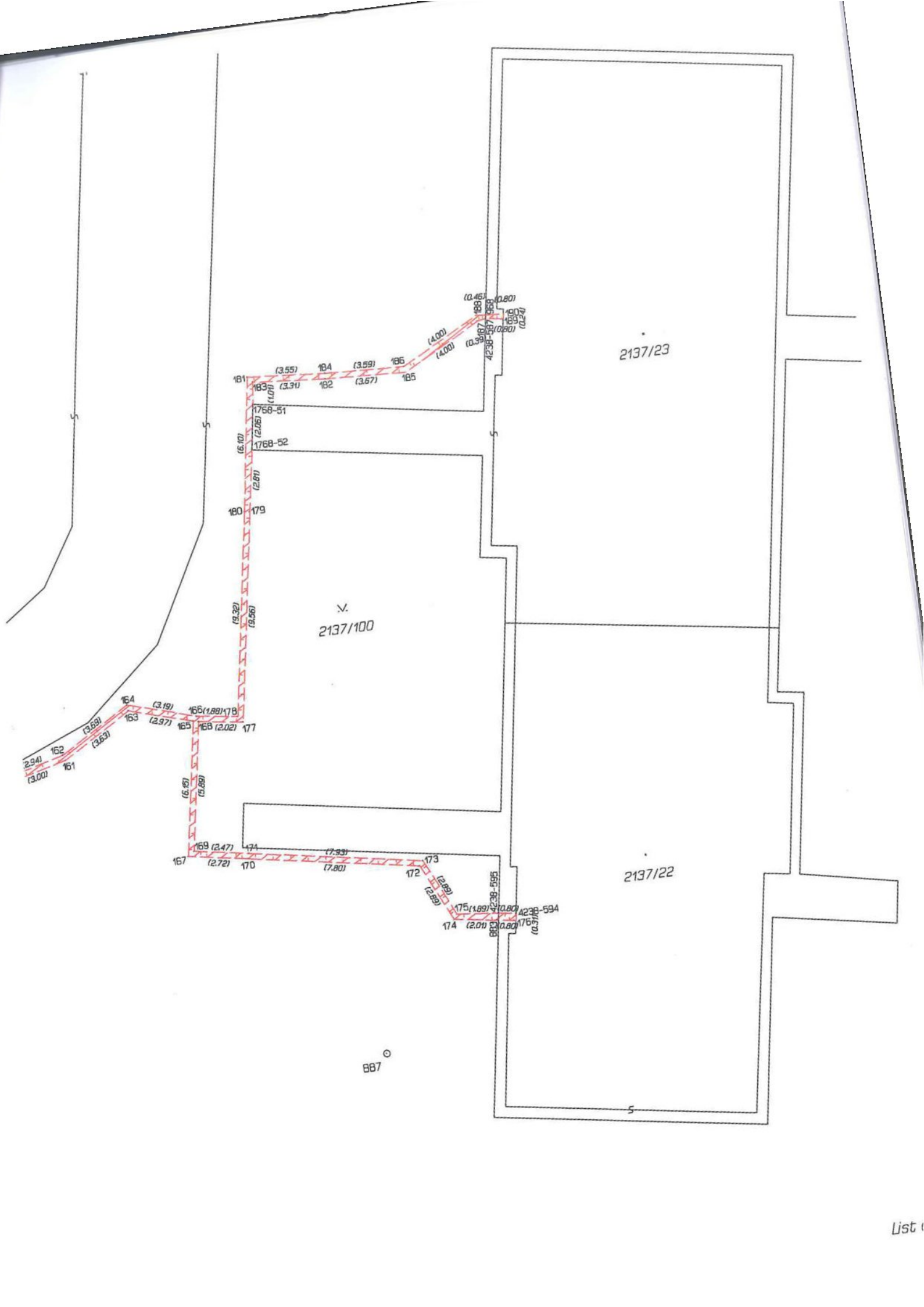

2137/23

2137/100

2137/22

BB7

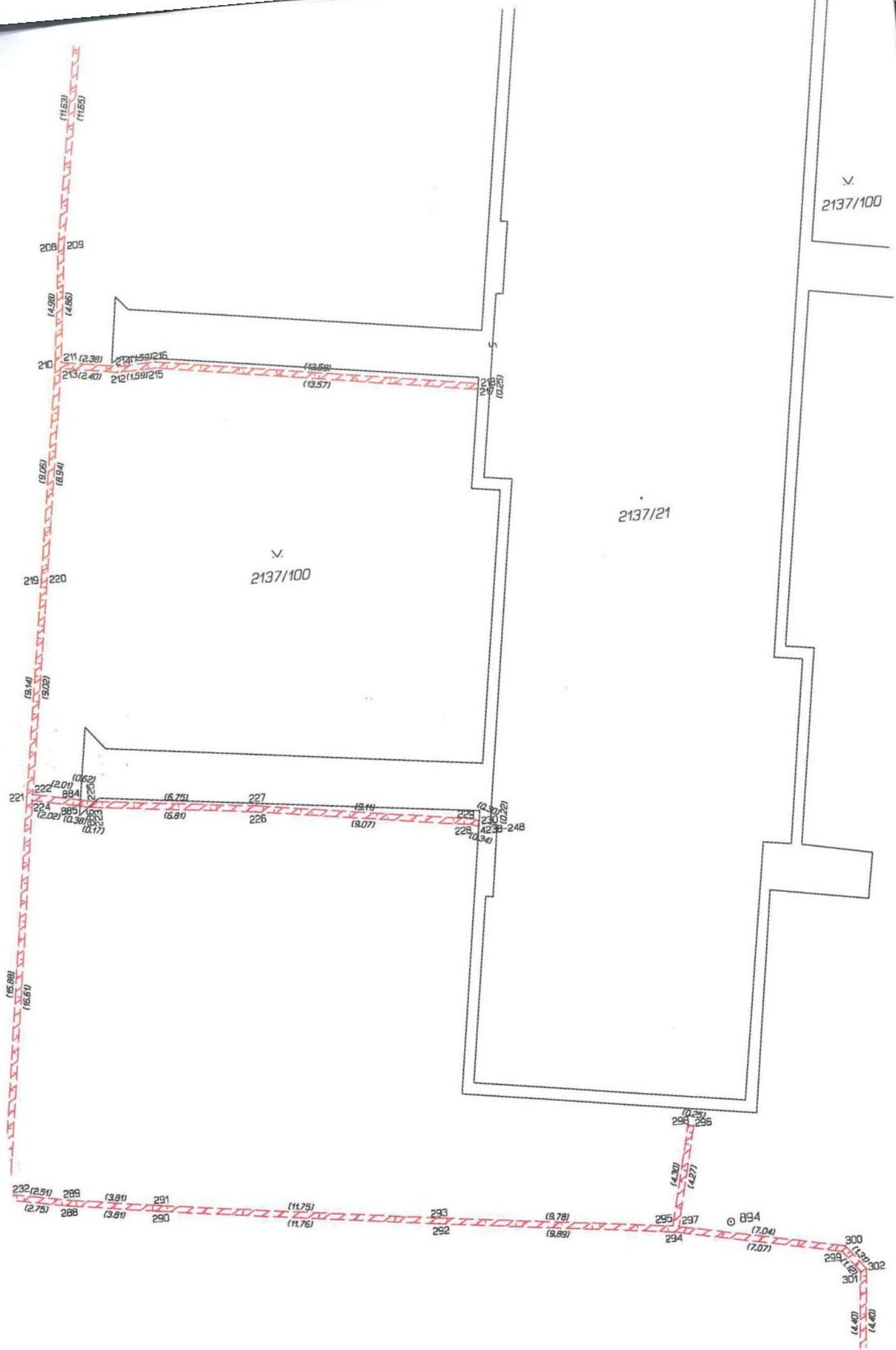

2137/262

2137/19

2137/100

2137/261



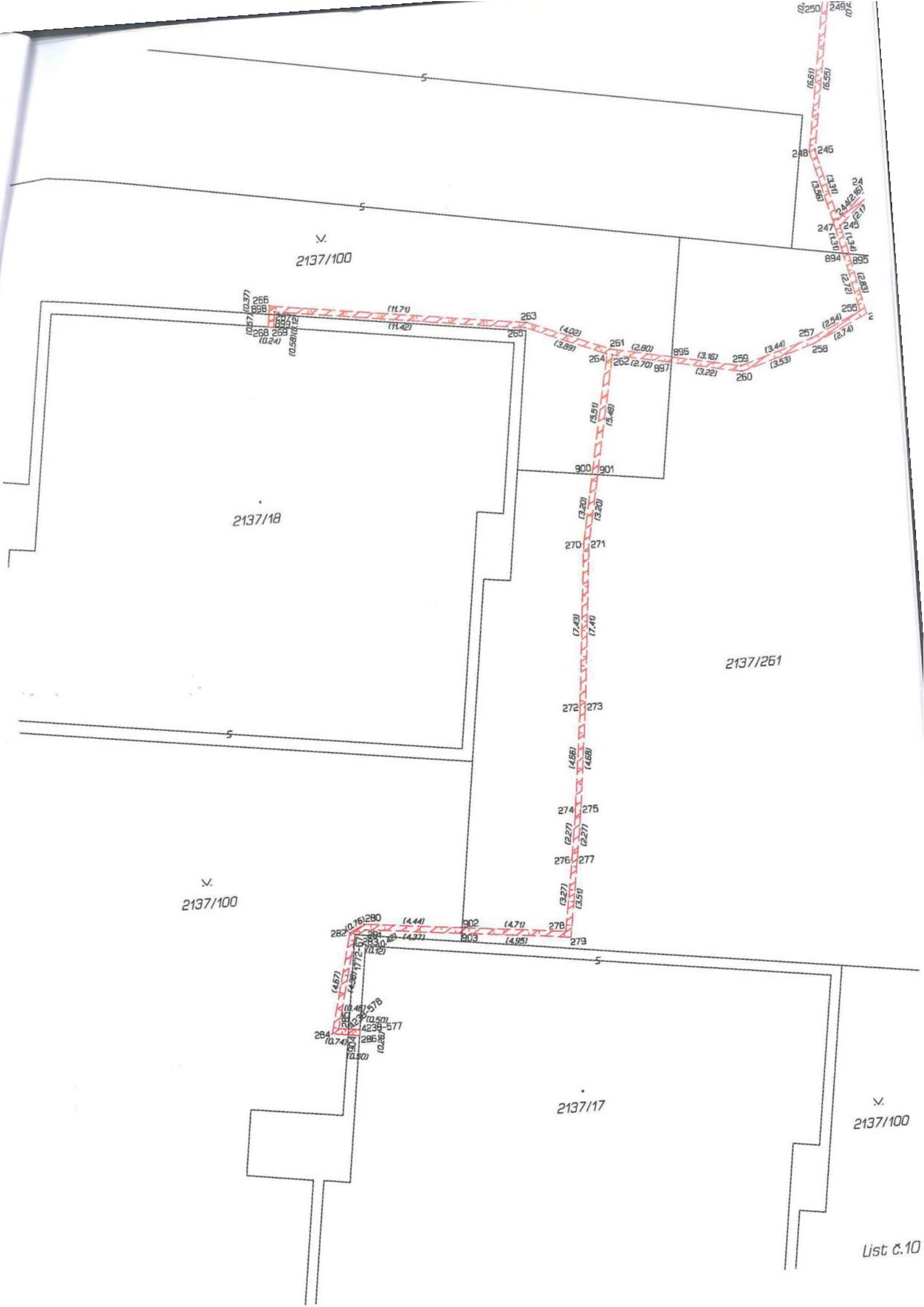



293 296

(9.78)  
(9.89)

295 297  
294 894  
(7.04)  
(7.07)

300 302  
299 301  
(4.27)  
(4.40)

304 303 306  
(6.43) 905 307 1772-107  
(6.43) 305 (0.50)

2137/12

308 309

310 311

2137/100

2137/100

312 313  
314 315  
(3.97) (6.81)

316 317 319 320  
(6.83) 1772-124 (0.51)  
(6.83) 906 (0.48) (0.24)

2137/3

321 322

323 324  
(6.27) (6.19)  
(3.12) (2.13)

2137/100

325 326  
(2.74) (2.86)

327 328

2137/4

329 330  
(3.92) (3.24)  
(2.87)

List C.

2137/94



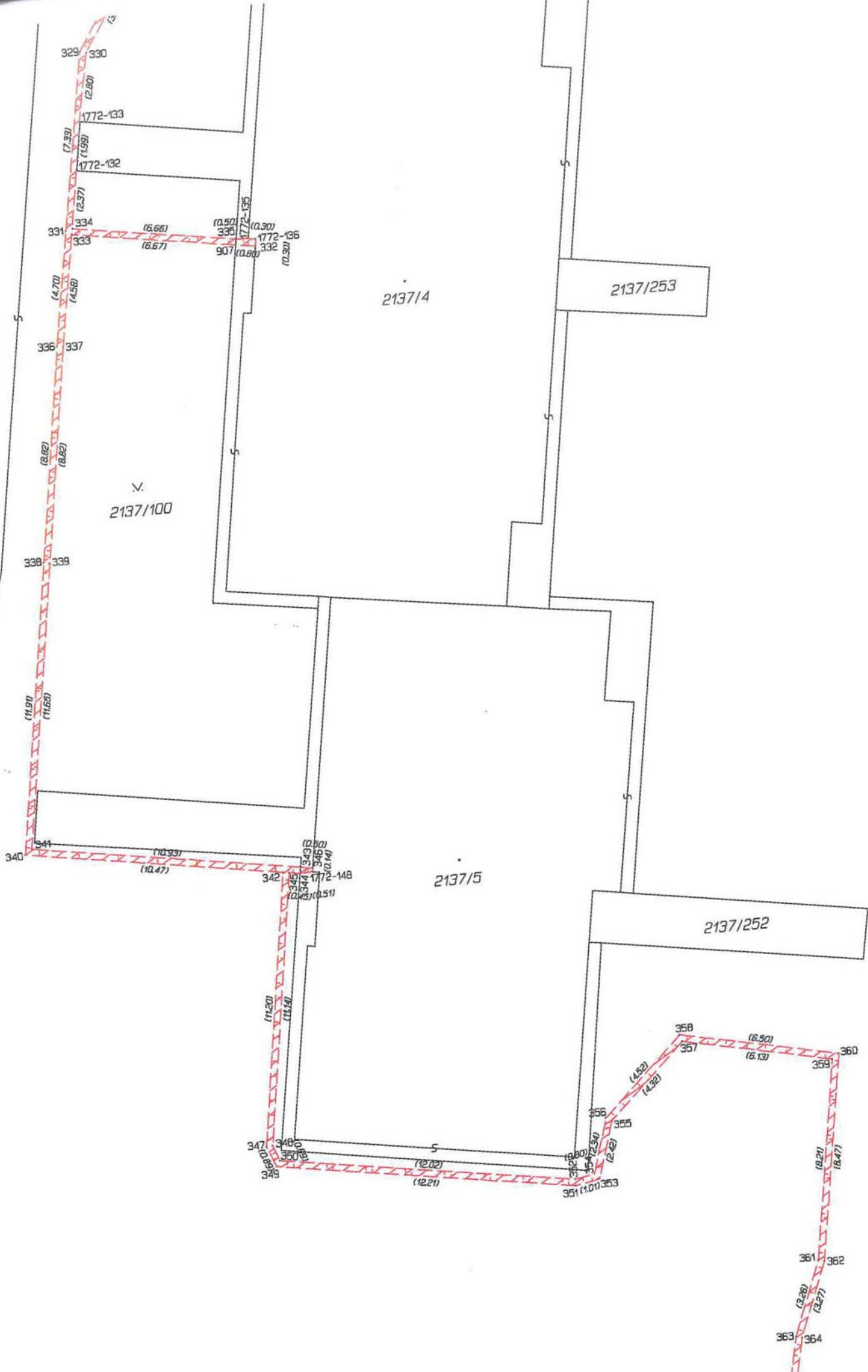



2137/275

807/6

v.  
2137/100

2137/292

2137/293

807/9

807/12

361 (3.36) 362 (3.27)  
 363 (5.86) 364 (5.86)  
 365 (10.19) 366 (2.14) 367 (2.22) 368 (2.22) 369 (6.65) 370 (6.70)  
 371 (1.30) 372 (4.55) 373 (4.55) 374 (1.59) 375 (1.36) 376 (6.40) 377 (6.24) 378 (6.65) 379 (6.70) 380 (4.44) 381 (4.48) 382 (4.44) 383 (5.94) 384 (5.92)







2137/144





2

807/3

2137/100

2137/269

2137/15

2137/14

2137/13

2137/100

2137/

List C.

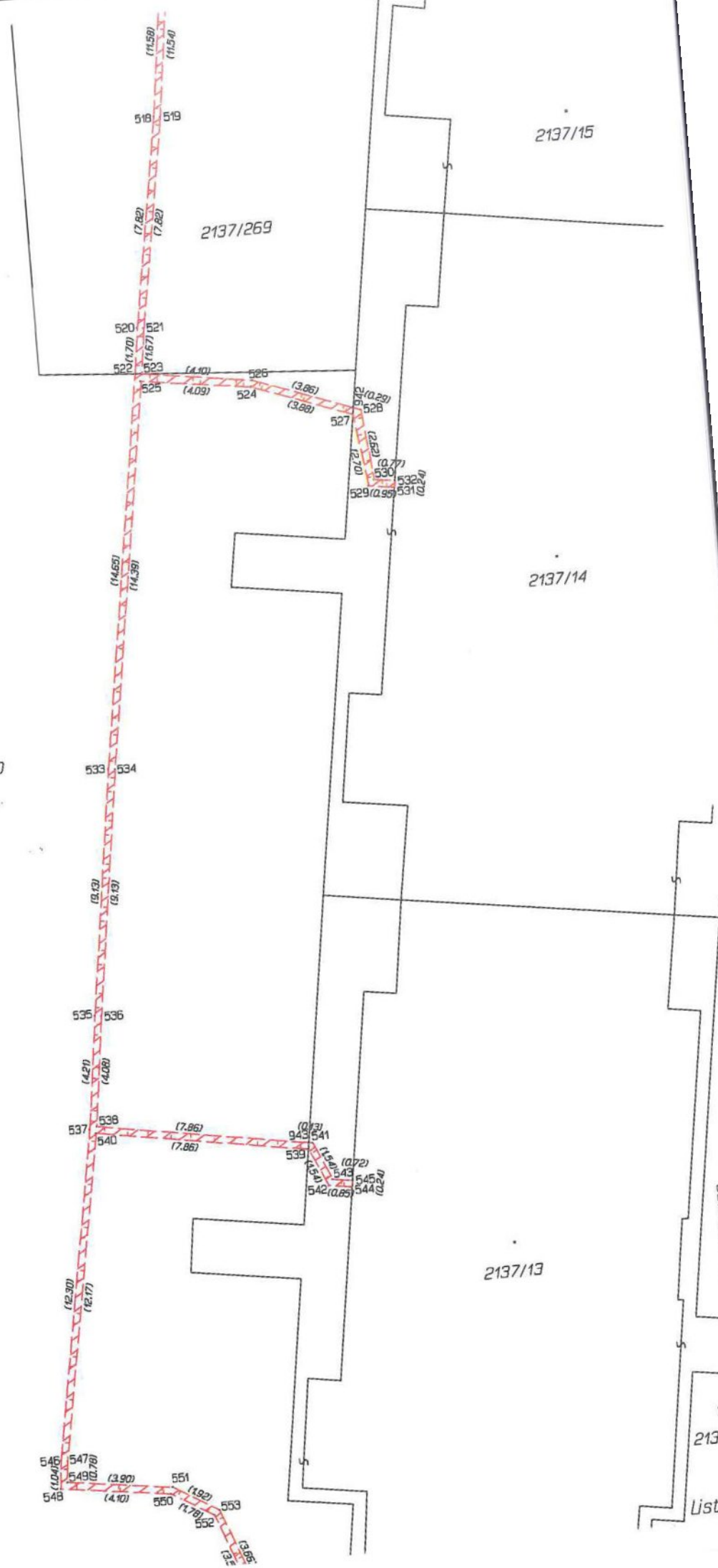

(11.58)  
(11.54)

518 519

(7.82)  
(7.82)

520 521

(11.70)  
(11.67)

522 523

(4.10)  
(4.09)

525 524

(3.85)  
(3.86)

527

(0.29)  
(2.52)

528

(2.70)  
(0.77)

530

(0.29)  
(0.29)

532

531

533 534

(14.65)  
(14.39)

536 536

(9.13)  
(9.13)

537 538

(4.21)  
(4.02)

540

(7.86)  
(7.86)

543 541

(0.13)  
(1.20)

539

(0.72)  
(1.15)

543

(0.85)  
(0.24)

544

542

(12.30)  
(12.17)

545 547

(10.41)  
(10.78)

548 549

(3.90)  
(4.10)

551

(1.92)  
(1.79)

553

(3.85)



2137/63

Q  
848/1

848/2



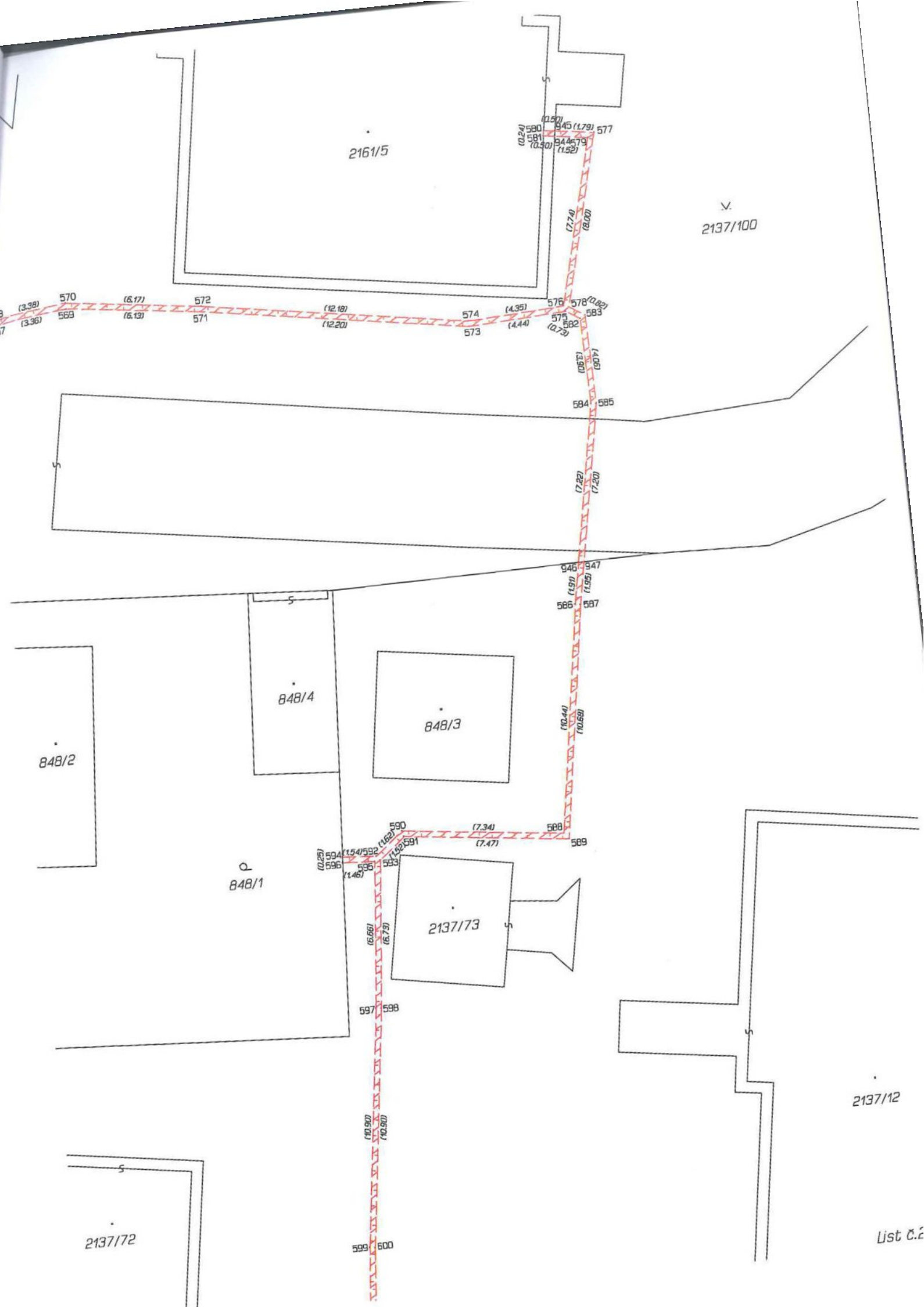

2161/5

2137/100

848/2

848/4

848/3

848/1

2137/73

2137/12

2137/72

List C.2



o B48/1

2137/12

2137/12

2137/63

2137/10

List c.21

2137/11

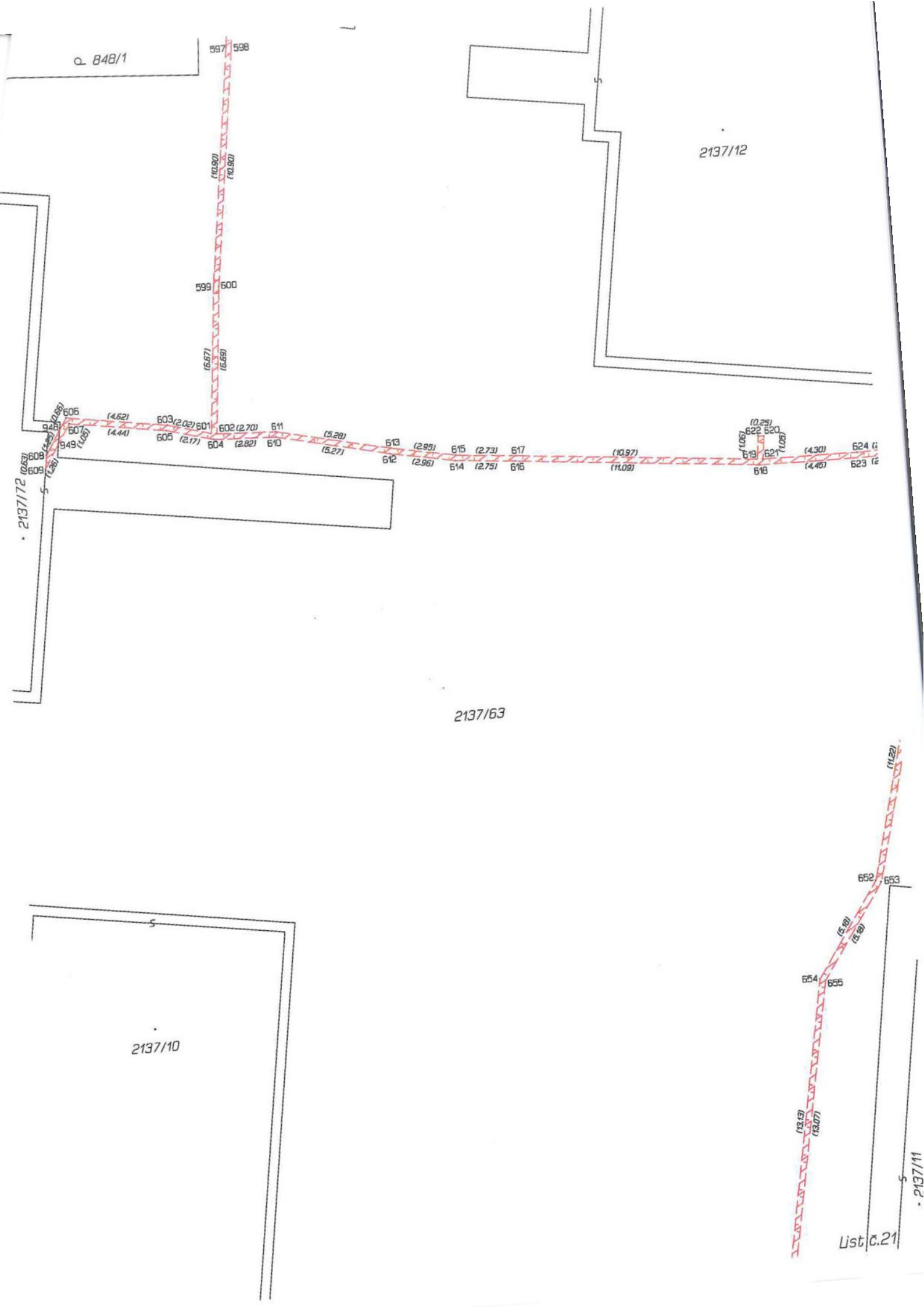



2137/12

2137/63

2137/80

2137/63

2137/65

2137/63

846

845

2137/11

2137/10

2137/11

2137/63

2137/68

2137/74

2137/75

2137/76

List C.1







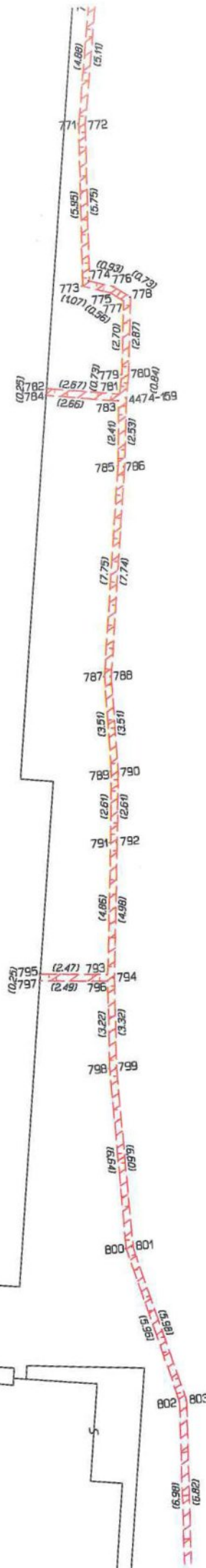
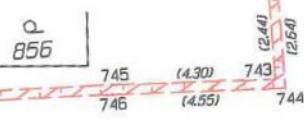

2137/63

901/7

2137/63

2137/9

858

856

2137/78

2137/6

2137/7

2137/63

2137/63

2137/70

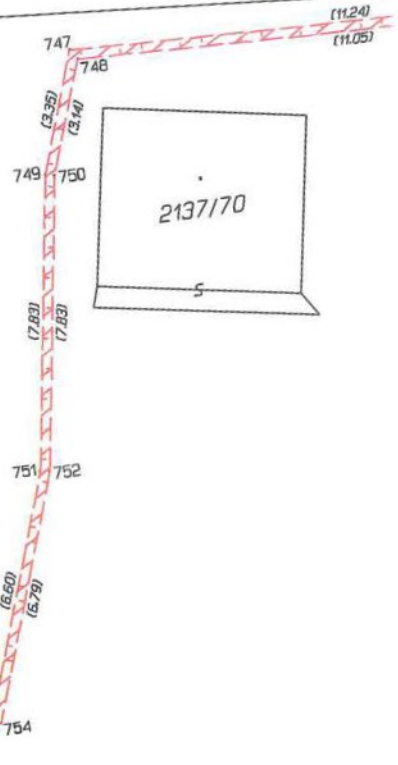

2137/63

2137/9

2137/63

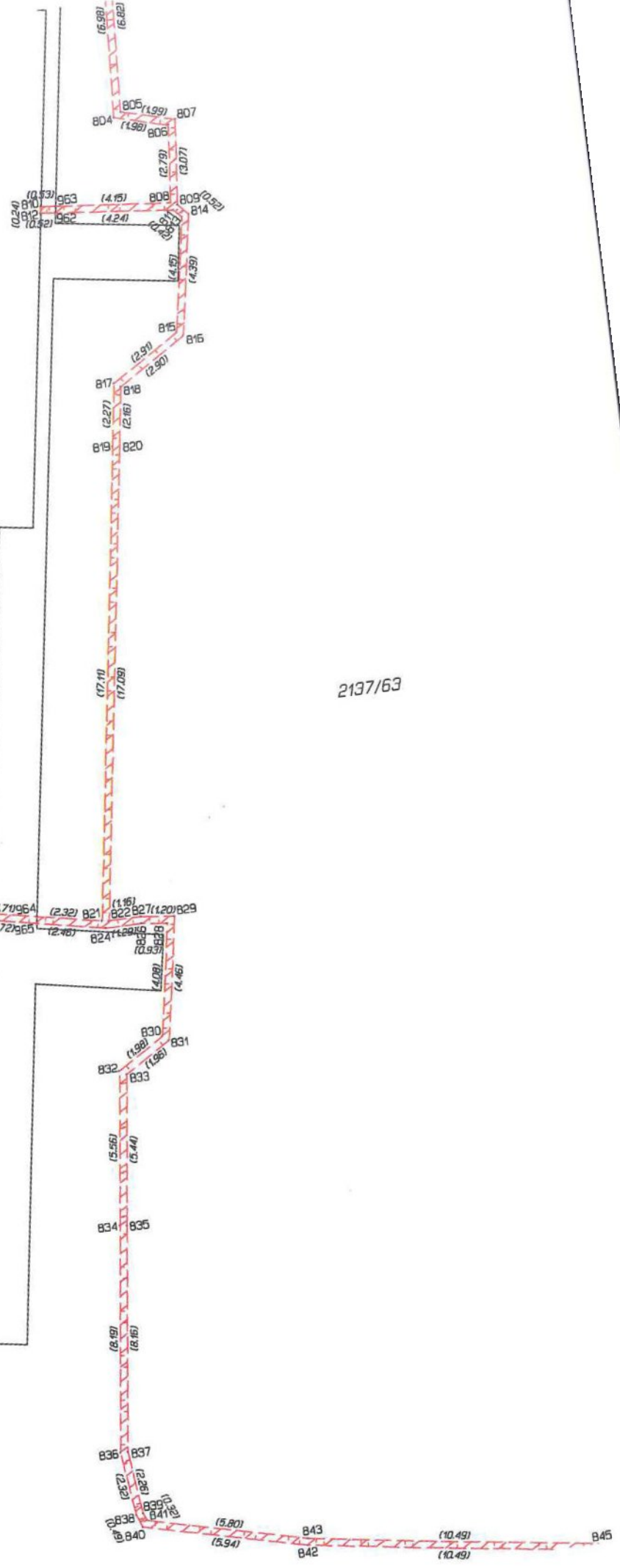

Lis





(10.49)  
(10.49)

B45  
B44

(5.79)  
(5.78)

B47 (2.10)  
B46 (1.95) B48

B49

(3.24)  
(3.88)

B51

B50

(9.49)  
(9.65)

B53

B52

B55

B56

(3.08) 956

(0.47) B57

(0.37) B58

B54 (2.83)

(0.48) 4340-228

(8.63) (8.53)

901/5

2137/63

(10.59)

(10.49)

B59

B50 (1.83)

96 (10.81)

B51 (0.28)

4340-299

(2.06)

4340-298 (2.37)

901/6