

VÝKAZ DOSAVADNÍHO A NOVÉHO STAVU ÚDAJŮ KATASTRU NEMOVITOSTÍ

Dosavadní stav			Nový stav										
Označení pozemku parc. číslem	Výměra parcely		Druh pozemku Způsob využití	Označení pozemku parc. číslem	Výměra parcely		Druh pozemku Způsob využití	Typ stavby Způsob využití	Zpús. určení výměr	Porovnání se stavem evidence právních vztahů			
	ha	m <sup>2</sup>			ha	m <sup>2</sup>				Díl přechází z pozemku označeného v katastru nemovitostí	Číslo listu vlastnictví	Výměra dílu	Označení dílu
610										610		348	
618/1										618/1		60000	
619/5										619/5		10002	
619/6										619/6		10002	

Oprávněný: dle přiložené listiny

Druh věcného břemene: dle přiložené listiny

<p><b>GEOMETRICKÝ PLÁN pro</b> vymezení rozsahu věcného břemene k části pozemku</p>	<p>Geometrický plán ověřil úředně oprávněný zeměměřický inženýr:</p>		<p>Stejnopis ověřil úředně oprávněný zeměměřický inženýr:</p>		
	<p>Jméno, příjmení: <b>Ing. Jiří Uchytíl</b></p>		<p>Jméno, příjmení: <b>Ing. Jiří Uchytíl</b></p>		
	<p>Číslo položky seznamu úředně oprávněných zeměměřických inženýrů: <b>97/95</b></p>		<p>Číslo položky seznamu úředně oprávněných zeměměřických inženýrů: <b>97/95</b></p>		
	<p>Dne: <b>16. prosince 2021</b>      Číslo: <b>422/2021</b></p>		<p>Dne: <b>20. prosince 2021</b>      Číslo: <b>429/2021</b></p>		
<p>Náležitostmi a přesností odpovídá právním předpisům.</p>		<p>Tento stejnopis odpovídá geometrickému plánu v elektronické podobě uloženému v dokumentaci katastrálního úřadu.</p>			
<p>Vyhotovitel: <b>Ing. Jiří Uchytíl</b> IČ: 01146076 Moravská 654/3 Horní Kosov, 58601 Jihlava</p>		<p>Katastrální úřad souhlasí s očišlováním parcel.</p>		<p>Ověření stejnopisu geometrického plánu v listinné podobě.</p>	
<p>Číslo plánu: <b>997-55/2021</b></p>		<p><b>KÚ pro Vysočinu</b> KP Jihlava Ing. Iva Šádková PGP 1802/2021-707 2021.12.20 08:41:21 CET</p>			
<p>Okres: <b>Jihlava</b></p>					
<p>Obec: <b>Jihlava</b></p>					
<p>Kat. území: <b>Hruškové Dvory</b></p>					
<p>Mapový list: <b>Jihlava 7-4/42</b></p>					
<p>Dosavadním vlastníkům pozemků byla poskytnuta možnost seznámit se v terénu s průběhem navrhovaných nových hranic, které byly označeny předepsaným způsobem: <b>obvod VB</b></p>					

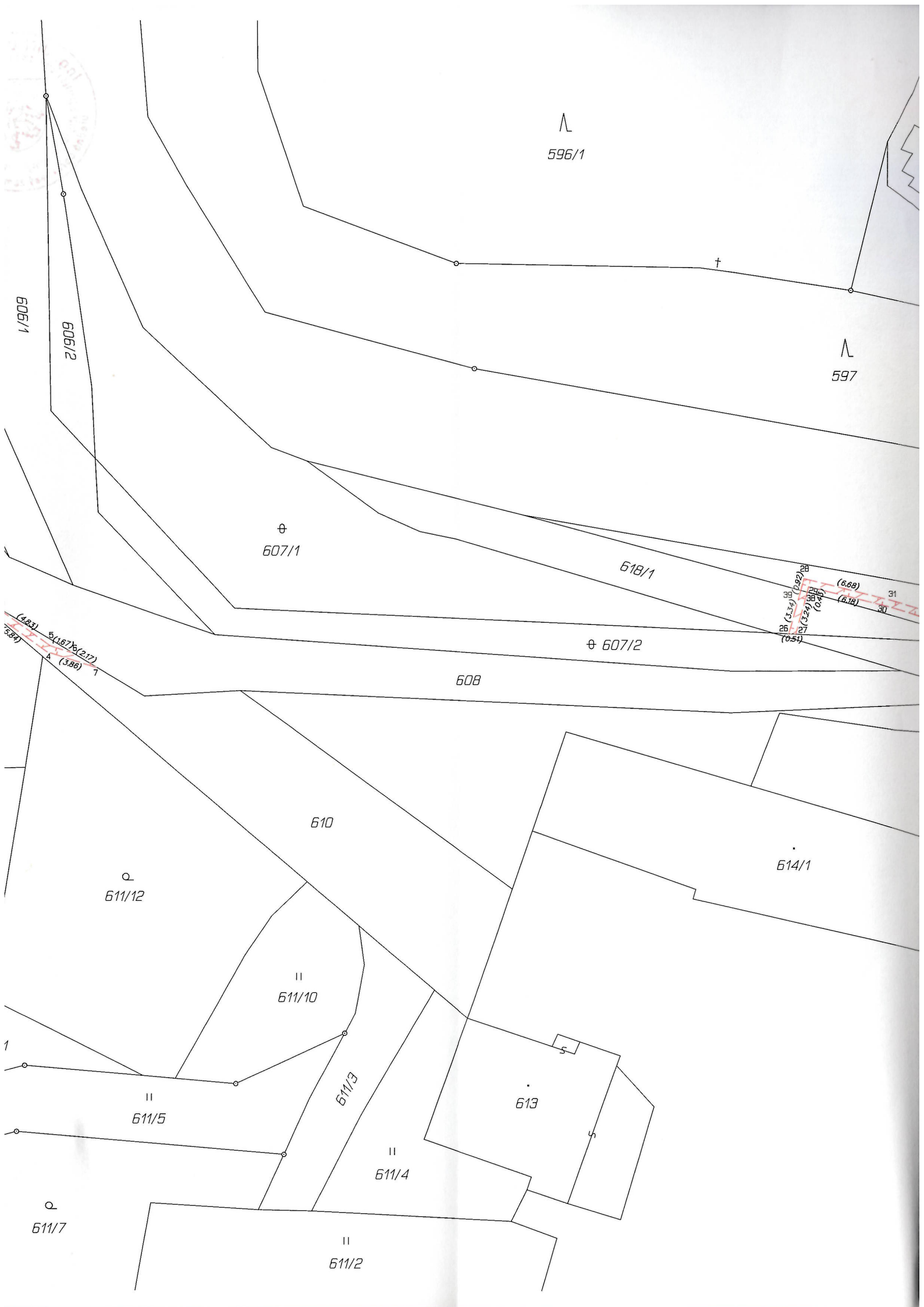

L  
596/1

L  
597

606/1

606/2

⊕  
607/1

618/1

⊕ 607/2

25 (0.51)  
26 (3.34)  
27 (3.24)  
28 (1.92)  
29 (0.8)  
30 (5.18)  
31 (6.68)

(4.83)  
5 (1.87)  
6 (2.17)  
7 (3.88)

608

610

614/1

Q  
611/12

II  
611/10

613

II  
611/5

611/3

II  
611/4

Q  
611/7

II  
611/2

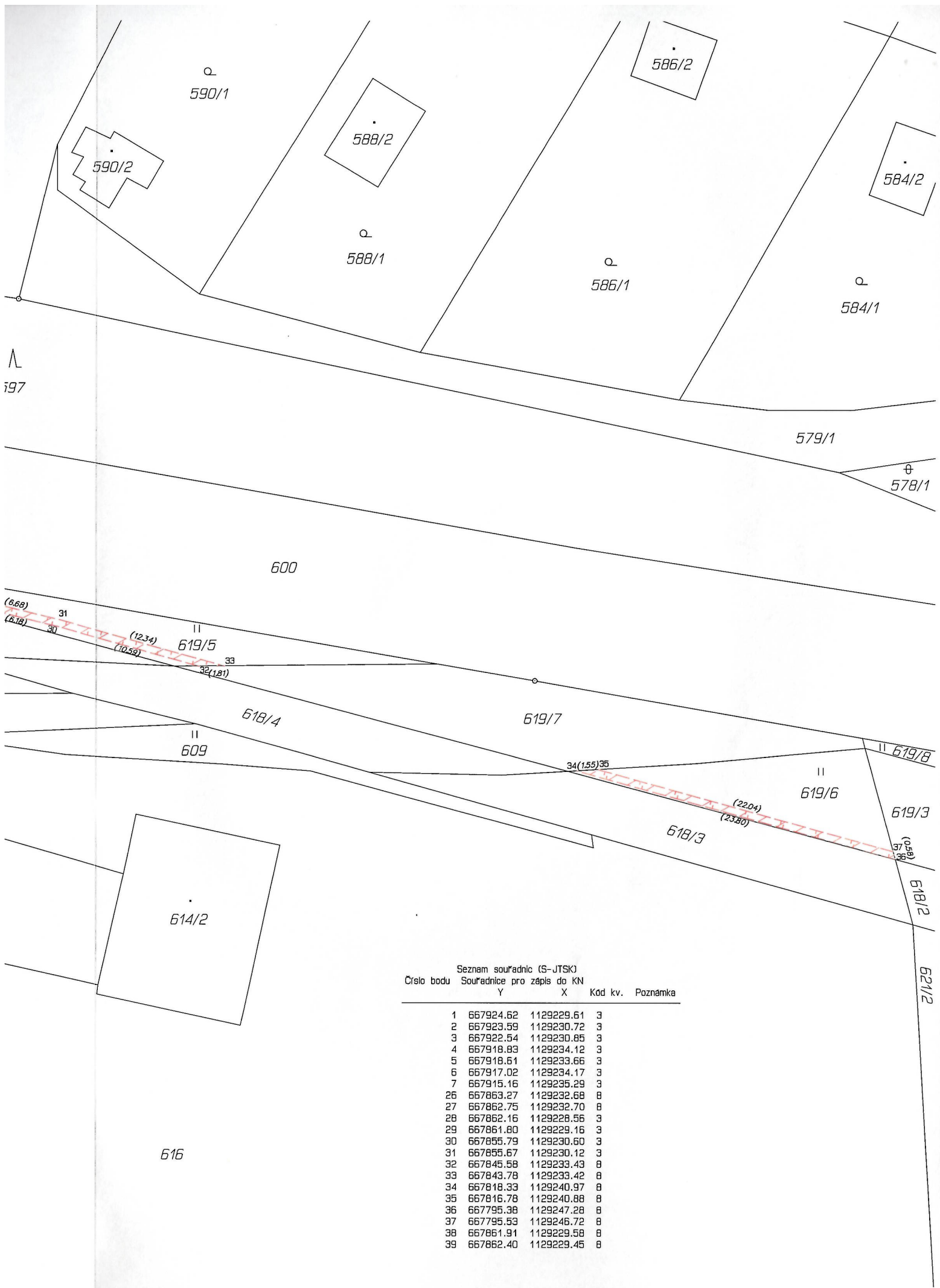

Seznam souřadnic (S-JTSK)

Číslo bodu	Souřadnice pro zápis do KN		Kod kv.	Poznámka
	Y	X		
1	667924.62	1129229.61	3	
2	667923.59	1129230.72	3	
3	667922.54	1129230.85	3	
4	667918.83	1129234.12	3	
5	667918.61	1129233.66	3	
6	667917.02	1129234.17	3	
7	667915.16	1129235.29	3	
26	667863.27	1129232.68	8	
27	667862.75	1129232.70	8	
28	667862.16	1129228.56	3	
29	667861.80	1129229.16	3	
30	667855.79	1129230.60	3	
31	667855.67	1129230.12	3	
32	667845.58	1129233.43	8	
33	667843.78	1129233.42	8	
34	667818.33	1129240.97	8	
35	667816.78	1129240.88	8	
36	667795.38	1129247.28	8	
37	667795.53	1129246.72	8	
38	667861.91	1129229.58	8	
39	667862.40	1129229.45	8	