

**Od:** [REDACTED]  
**Odesláno:** pondělí 25. září 2023 9:48  
**Komu:** posta@rsd.cz  
**Předmět:** Fwd: Fwd: RSD-114798/2023-3 - 16PU-004831 - Objednávka  
**Přílohy:** 4831-Objednavka.pdf

E-maily z adresy [REDACTED] nedostáváte moc často. [Přečtěte si, proč je to důležité.](#)

Dobrý den,

chtěla bych akceptovat Vámi zaslouanou objednávku na veřejnou zakázku s názvem „I/57 Krnov - obchvat, odstranění graffiti z PHS",

č. objednávky 16PU - 004831/23

Za SDS Komplexní Čištění, s.r.o.

S úctou a pozdravem

[REDACTED]  
Obchodní Oddělení  
[REDACTED]

Vedení společnosti  
[REDACTED]  
[REDACTED]  
[REDACTED]  
[REDACTED]  
[REDACTED]

**Od:** Elektronická podatelna ŘSD <[posta@rsd.cz](mailto:posta@rsd.cz)>  
**Datum:** 21. září 2023 v 9:20:14 SELČ  
**Komu:** [REDACTED]  
**Předmět:** RSD-114798/2023-3 - 16PU-004831 - Objednávka  
**Odpověď:** Elektronická podatelna ŘSD <[posta@rsd.cz](mailto:posta@rsd.cz)>

Dobrý den,

v příloze Vám zasílám Objednávku na veřejnou zakázku s názvem „I/57 Krnov-obchvat, odstranění graffiti z PHS", č. Objednávky 16PU-004831/23.

V případě akceptace Objednávky prosím o písemné potvrzení prostřednictvím e-mailu zasláního na e-mailovou adresu [posta@rsd.cz](mailto:posta@rsd.cz)

V případě nepotvrzení akceptace Objednávky dle předchozí věty do 3 pracovních dnů (tj. do 26. 09. 2023) ode dne odeslání Objednávky Objednatelem platí, že jste Objednávku neakceptovali a Objednávka je bez dalšího zneplatněna.

Děkuji a přeji příjemný den.

S pozdravem  
[REDACTED]

Referent majetkové správy

Ekonomický úsek – oddělení veřejných zakázek



ŘEDITELSTVÍ SILNIC A DÁLNIC ČR

## OBJEDNÁVKA

Číslo objednávky: 16PU-004831/23

Evidenční číslo (ISPROFIN/ISPROFOND): 500 111 0007

Název veřejné zakázky:

„I/57 Krnov-obchvat, odstranění graffiti z PHS“

### Objednatel:

Ředitelství silnic a dálnic ČR  
Na Pankráci 546/56, 140 00 Praha 4  
Správa Ostrava, Mojmírovců 5  
709 81 Ostrava – Mariánské Hory  
Bankovní spojení: [REDACTED]  
Číslo účtu: [REDACTED]  
IČO: 65993390  
DIČ: CZ65993390

### Dodavatel:

SDS Komplexní Čištění, s.r.o.  
Staroveská 308,  
724 00 Ostrava – Proskovice  
IČO: 17691877  
DIČ: CZ17691877  
Kontaktní osoba: [REDACTED]  
tel.: [REDACTED]  
e-mail: [REDACTED]

Tato objednávka Objednatele zavazuje po jejím potvrzení Dodavatelem obě smluvní strany ke splnění stanovených závazků a nahrazuje smlouvu. Dodavatel se zavazuje provést na svůj náklad a nebezpečí pro Objednatele služby specifikované níže. Objednatel se zavazuje zaplatit za služby poskytnuté v souladu s touto objednávkou cenu uvedenou níže.

**Místo plnění:** silnice I/57 Krnov – obchvat, protihlukové stěny v úseku v km 27,5 – 25,0 provozního staničení

**Kontaktní osoba Objednatele:** [REDACTED], tel.: [REDACTED]  
e-mail: [REDACTED]  
[REDACTED] tel. [REDACTED]  
e-mail: [REDACTED]

**Fakturujte:** Ředitelství silnic a dálnic ČR, Na Pankráci 56, 140 00 Praha 4

**Faktury v elektronické formě zasílejte:** datovou schránkou (ID DS zjq4rhz) nebo e-mailem na adresu [posta@rsd.cz](mailto:posta@rsd.cz), v národním standardu pro elektronickou fakturaci ISDOC verze 5.2. až 6.0.2 (preferovaný formát) nebo ve formátu Portable Document Format for the Long-term Archiving, tzv. PDF/A a vyšší. Na faktuře bude uvedeno číslo objednávky Objednatele, pokud je faktura ve formátu ISDOC v příslušných elementech, případně u faktur ve formátu PDF v poznámce.

**Obchodní a platební podmínky:** Objednatel uhradí cenu jednorázovým bankovním převodem na účet Dodavatele uvedený na faktuře, termín splatnosti je stanoven na 30 dnů ode dne doručení faktury Objednateli. **Fakturu lze předložit nejdříve po protokolárním převzetí služeb Objednatel bez vad či nedodělků.** Faktura musí obsahovat veškeré náležitosti stanovené platnými právními předpisy, číslo objednávky, místo dodání a Evidenční číslo (ISPROFIN/ISPROFOND). Objednatel neposkytuje žádné zálohy na cenu, ani dílčí platby ceny. Potvrzením přijetí (akceptací) této objednávky se Dodavatel zavazuje plnit veškeré povinnosti v této objednávce uvedené. Objednatel výslovně vylučuje akceptaci objednávky Dodavatelem s jakýmkoliv změnami jejího obsahu, k takovému právnímu jednání Dodavatele se nepřihlíží. Dodavatel poskytuje souhlas s uveřejněním objednávky a jejího potvrzení v registru smluv zřízeným zákonem č. 340/2015 Sb., o zvláštních podmínkách účinnosti některých smluv, uveřejňování těchto smluv a o registru smluv, ve znění pozdějších předpisů (dále jako „zákon o registru smluv“), Objednatel. **Objednávka je účinná okamžikem zveřejnění v registru smluv.** Objednatel je oprávněn kdykoliv po uzavření objednávky tuto objednávku vypovědět s účinky od doručení písemné výpovědi Dodavateli, a to i bez uvedení důvodu. Výpověď objednávky dle předcházející věty nemá vliv na již řádně poskytnuté plnění včetně práv a povinností z něj vyplývajících.

**Záruční doba: 24 měsíců (nátěr)**

**Objednáváme u Vás:** odborné odstranění graffiti ze stěnových výplní protihlukové stěny (dále jen „PHS“) na silnici I/57 Krnov-obchvat v km 27,5 – 25,0 provozního staničení, jež jsou v majetkové správě Ředitelství silnic a dálnic ČR, Správy Ostrava. PHS je tvořena z hliníkových akustických panelů WAG od výrobce TITAN MULTIPLAST s.r.o. Služby budou provedeny v rozsahu očištění povrchu tak, aby nedošlo k mechanickému poškození zvolenou metodou čištění a graffiti byly z výplní PHS plně odstraněny. U znečištěných sloupků, soklových panelů graffiti bude taktéž provedeno čištění. Postup bude prováděn dle návodu k údržbě.

Podrobná specifikace služeb je uvedena v Příloze č. 1 a 2 této Objednávky.

**Plnění dodejte ve lhůtě do: 6 týdnů** ode dne doručení písemné výzvy Objednatele (předpoklad 11/2023)

**Celková hodnota objednávky v Kč bez DPH / vč. DPH: 76 244,20 / s DPH: 92 255,48**

V případě akceptace objednávky Objednatele Dodavatel objednávku písemně potvrdí prostřednictvím e-mailu zaslání do e-mailové schránky Objednatele [posta@rsd.cz](mailto:posta@rsd.cz)

V případě nepotvrzení akceptace objednávky Objednatele Dodavatelem ve lhůtě **3 pracovních dnů** ode dne odeslání objednávky Objednatel platí, že Dodavatel objednávku neakceptoval a objednávka je bez dalšího zneplatněna.

Dodavatel akceptací této objednávky současně čestně prohlašuje, že

- (1) **není ve střetu zájmů dle § 4b zákona č. 159/2006 Sb., o střetu zájmů, ve znění pozdějších předpisů**, tj. není obchodní společností, ve které veřejný funkcionář uvedený v § 2 odst. 1 písm. c) zákona č. 159/2006 Sb., o střetu zájmů, ve znění pozdějších předpisů (člen vlády nebo vedoucí jiného ústředního správního úřadu, v jehož čele není člen vlády)

nebo jím ovládaná osoba vlastní podíl představující alespoň 25 % účasti společníka v obchodní společnosti a

- (2) žádné finanční prostředky, které obdrží za služby poskytnuté v souladu s touto objednávkou, nepoužije v rozporu s mezinárodními sankcemi uvedenými v § 2 zákona č. 69/2006 Sb., o provádění mezinárodních sankcí, ve znění pozdějších předpisů, zejména, že tyto finanční prostředky přímo ani nepřímo nezpřístupní osobám, subjektům či orgánům s nimi spojeným uvedeným v sankčních seznamech<sup>1</sup> v souvislosti s konfliktem na Ukrajině nebo v jejich prospěch.

**Nedílnou součástí této objednávky jsou následující přílohy:**

Příloha č. 1 – Specifikace služeb

Příloha č. 2 – Položkový rozpis ceny

Příloha č. 3 – Návod k údržbě PHS

*PODEPSÁNO PROSTŘEDNICTVÍM UZNÁVANÉHO ELEKTRONICKÉHO PODPISU DLE ZÁKONA Č. 297/2016 SB., O SLUŽBÁCH VYTVÁŘEJÍCÍCH DŮVĚRU PRO ELEKTRONICKÉ TRANSAKCE, VE ZNĚNÍ POZDĚJŠÍCH PŘEDPISŮ*

**Objednatel informuje, že právní forma a název státní příspěvkové organizace Ředitelství silnic a dálnic ČR budou ke dni 1. 1. 2024 změněny na státní podnik Ředitelství silnic a dálnic s. p.**

<sup>1</sup> Zejména, ale nikoli výlučně, v přílohách nařízení Rady (EU) č. 269/2014 ze dne 17. března 2014 o omezujících opatřeních vzhledem k činnostem narušujícím nebo ohrožujícím územní celistvost, svrchovanost a nezávislost Ukrajiny a nařízení Rady (EU) č. 208/2014 ze dne 5. března 2014 o omezujících opatřeních vůči některým osobám, subjektům a orgánům vzhledem k situaci na Ukrajině, resp. ve vnitrostátním sankčním seznamu vydaném podle zákona č. [redacted] ve znění pozdějších předpisů.



SPECIFIKACE SLUŽEB

**„I/57 Krnov-obchvat, odstranění graffiti z PHS“**

Předmětem veřejné zakázky je odborné odstranění graffiti ze stěnových výplní protihlukové stěny (dále jen „PHS“) na silnici I/57 Krnov-obchvat v km 27,5 – 25,0 provozního staničení, jež jsou v majetkové správě Ředitelství silnic a dálnic ČR, Správy Ostrava. PHS je tvořena z hliníkových akustických panelů WAG od výrobce TITAN MULTIPLAST s.r.o. Služby budou provedeny v rozsahu očištění povrchu tak, aby nedošlo k mechanickému poškození zvolenou metodou čištění a graffiti byly z výplní PHS plně odstraněny. U znečištěných sloupků, soklových panelů graffiti bude taktéž provedeno čištění. Postup bude prováděn dle návodu k údržbě.

**Před zahájením prací bude Objednateli předložen ke schválení technologický postup odstraňování graffiti, včetně způsobu likvidace a separace zbytků smytých barev. Součástí předané dokumentace bude technický list a bezpečnostní list použitého chemického odstraňovače.**

Před zahájením čištění bude provedena zkouška odstranění graffiti před samotným zahájením čištění, tak aby nedošlo k poškození protihlukové stěny špatným zvolením prostředku pro odstranění graffiti. V případě, že zkouškou i opakovanou, nedojde ke stoprocentnímu odstranění graffiti, bude s výsledkem seznámen Objednatel, který rozhodne o dalším postupu. O provedené zkoušce čištění bude proveden záznam a fotodokumentace.

**Součástí služeb je provedení fotodokumentace protihlukové stěny před a po provedení čištění.**

**Požadované výstupy:**

**Fotodokumentace** - 1x v listinné podobě a 1x digitálně na datovém nosiči ve formátu .PDF (zaslat prostřednictvím e-mailu nebo datovou schránkou na kontaktní osobu Objednatele).

**Technický list a bezpečnostní list** - 1x v listinné podobě.

Zhotovitel PHS doporučil pro odstranění přípravků: Průmyslové rozpouštědlo LPU DM od společnosti: LP EFEKT, s.r.o., [REDACTED]. Doporučení je jen informativní. Objednatel požaduje zkoušku před zahájením prací viz. výše.

**Organizace prací za veřejného provozu:**

V případě, že služby budou prováděny za omezeného silničního provozu si zhotovitel zajistí dopravní značení (provizorní dopravní značení, odsouhlasené příslušným orgánem Policie ČR a rozhodnutí Katastrálního úřadu o povolení uzavírky zajistí zhotovitel). Po dobu provádění prací si zhotovitel zajistí označení pracovního místa přechodným dopravním značením (dále

jen „PDZ“). Pro PDZ v místě stavby bude použito jen nepoškozené dopravní značení s odpovídajícím stavem odrazných ploch. Zhotovitel provede alespoň 1x denně kontrolu „PDZ“ a jeho soulad s předepsanými schémata.

Případná světelná signalizace potřebná pro regulaci silničního a pěšího provozu zůstává během stavby majetkem zhotovitele.

Značení bude provedeno dle aktuálního znění předpisu pro „**Označování pracovních míst na dálnicích, rychlostních silnicích a ostatních směrově rozdělených silnicích I. třídy**“, dostupný na webové stránce Ředitelství silnic a dálnic [redacted]

Služby budou v předstihu oznámeny na **Národní dopravní informační centrum** [redacted] skutečný termín zahájení a ukončení dopravního omezení, a to buď telefonicky anebo e-mailem s potvrzením o doručení ([ndic@rsd.cz](mailto:ndic@rsd.cz)).

### ŽIVOTNÍ PROSTŘEDÍ:

Zhotovitel bude mít zpracován havarijní plán pro případný únik závadných látek do vodního toku nebo kanalizace a před zahájením prací plán předá Objednateli.

**Ochrana povrchových a podzemních vod:** V průběhu výstavby nesmí dojít k ohrožení jakosti povrchových a podzemních vod.

### SITUAČNÍ MAPKA:

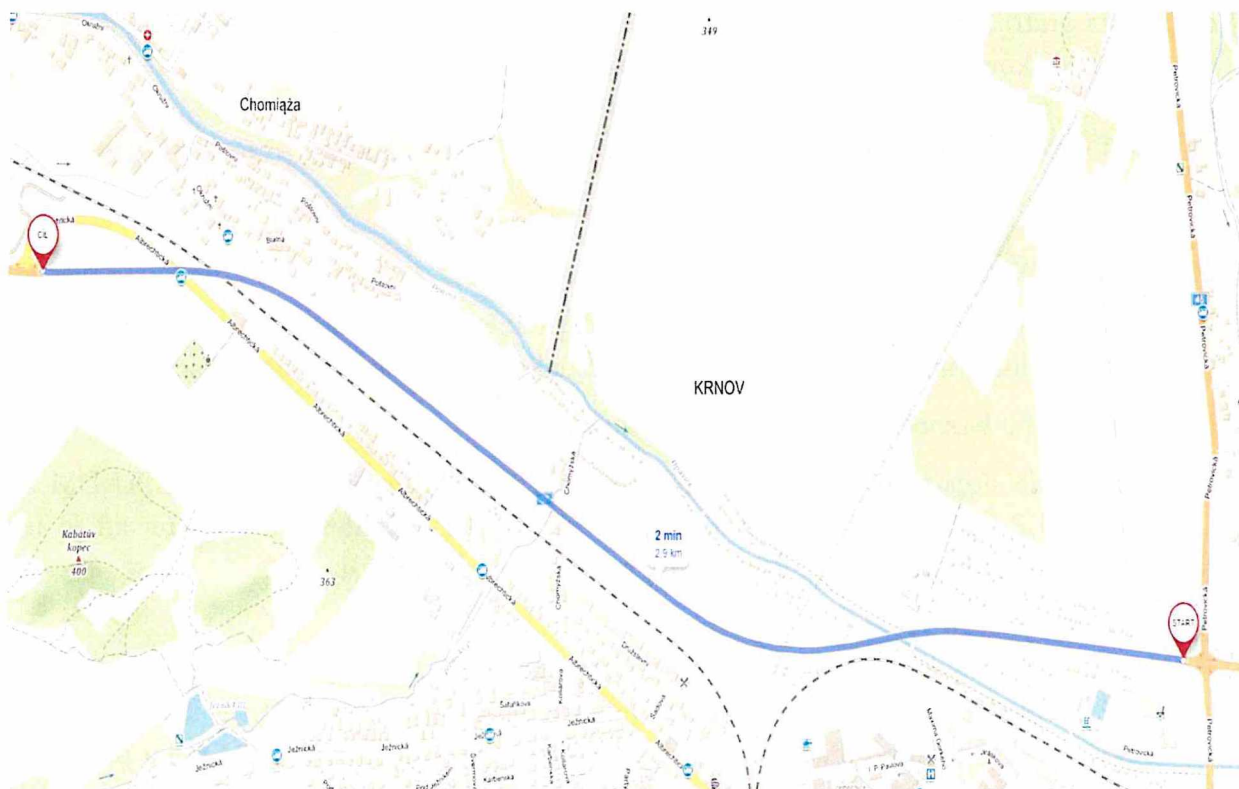

**FOTODOKUMENTACE:**



## Návod k údržbě protihlukových stěn

- C261**     **PROTIHLUKOVÁ ZEĎ č.1 V KM 1,400-2,300**
- C262**     **PROTIHLUKOVÁ ZEĎ č.2 V KM 1,540-4,100**
- C263**     **PROTIHLUKOVÁ ZEĎ Č.3 V KM 5,390 - 5,750**
- C265**     **PROTIHLUKOVÁ ZEĎ č.5 V KM 2,530-2,650**

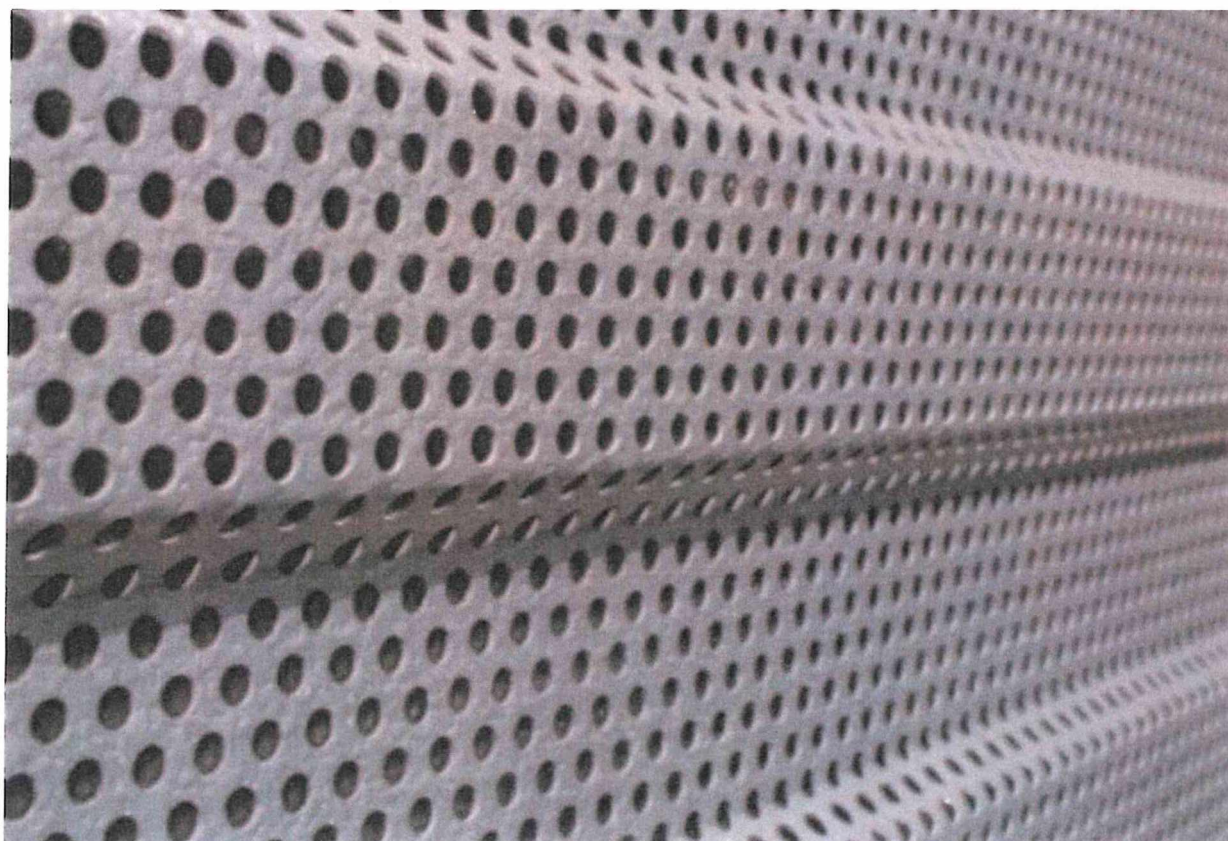



## 1 Obsah

1	Obsah .....	2
2	Technický popis konstrukce .....	2
3	Údržba obecně .....	2
4	BOZP .....	3
5	Údržba hliníkových panelů .....	3
6	Údržba železobetonových nosných částí (soklové panely a sloupy) .....	4

## 2 Technický popis konstrukce

Protihlukové stěny (PHS) slouží k odstínění zdroje hluku od tzv. chráněné oblasti. Protihluková stěna je tvořená z hliníkových akustických panelů WAG výrobce TITAN MULTIPLAST s.r.o. a z železobetonových sloupů tvaru H z betonu C 30/37 XF4 výrobce MABA Prefa a.s. Akustické panely jsou zvukově pohltivé. Sloupy jsou zabetonované do hlavy betonové piloty s armováním.

## 3 Údržba obecně

Vzhledem k rozmanitosti použití je nutné přizpůsobit běžnou údržbu konkrétním podmínkám a použitým materiálům.

Na výrobu protihlukových stěn jsou použity pouze kvalitní, tvarově stálé materiály, které při použití v běžném prostředí nevyžadují žádnou zvláštní údržbu, a u kterých je s vynaložením minimální péče zaručena dlouhodobá životnost.

### **Minimální péčí se rozumí:**

- Vizuální kontrola jednou za rok
- Zbavení konstrukce nečistot, které mohou skrývat poškození nebo být zdrojem poškození.
- Odstraňování nečistot se nedoporučuje provádět nasucho – hrozí poškrábání povrchů.
- Oprava poškozených prvků

Pravidelná kontrola a údržba konstrukce v minimálním rozsahu podle těchto zásad je nutná z hlediska plánované životnosti jednotlivých konstrukcí, záruky na dílo a z důvodu včasného zabezpečení případného poškození konstrukce.

Před začátkem čištění konstrukce je nezbytně nutné ověřit možnost použití zvolených čistících prostředků na konkrétní materiály PHS.

Není možné používat prostředky a pomůcky, které by mohly jakýmkoliv způsobem poškodit umývané konstrukce (např. použití agresivních chemikálií je vyloučené, pokud by při stékání mohly poškodit použité materiály a povrchovou úpravu).

Pro snadnou dohledatelnost záznamů o stavu PHS je potřebné vést Deník údržby a kontrol, který bude obsahovat soupis všech vykonaných prací, kontrol a oprav, vždy s uvedením datumu, zodpovědné osoby a stručného popisu provedení prací, podle technologických a pracovních postupů. Zjištěné vady z kontrol se zajistí fotodokumentací, s vyznačením míst poškození. Celá dokumentace vad bude součástí Deníku údržby. Deník údržby a kontrol je nutné archivovat po celou dobu životnosti PHS.

## 4 BOZP

Pracovníci vykonávající kontrolu či údržbu musí být prokazatelně obeznámeni s obsahem plánu bezpečnosti a ochrany zdraví při práci. Při všech prováděných pracích je třeba dodržovat pravidla BOZP včetně zákonných požadavků, ustanovení norem (ČSN), bezpečnostních a hygienických předpisů platných v době provádění prací a v případě práce na železnici veškerá potřebná školení a platné vstupy do prostoru železnice. Pracovníci provádějící kontrolu a údržbu musí být řádně a prokazatelně proškoleni a obeznámeni s právními předpisy, technickými normami a předpisy, které se týkají zajištění bezpečnosti a zdraví při práci v rozsahu vykonávaných činností jako například o dodržování zásad bezpečnosti práce, práce ve výškách případně práce na železnici. Prohlídky a pracovní úkony ve výškách provádí osoby s odpovídající kvalifikací pro příslušný druh úkonu, platným školením bezpečnosti práce ve výškách dle NV 362/2005 sb. a s využitím OOPP proti pádu s platnou revizí dle EN 365 a s prokazatelně pro tento účel uspokojivým zdravotním stavem.

## 5 Údržba hliníkových panelů

**Hliníkové akustické panely užitě na protihlukových stěnách, vyžadují následující údržbu:**

- hrubé nečistoty mechanicky odstranit např.: kartáčem se štětinami z přírodních materiálů
- prach a menší nečistoty vysát či odstranit ofukovací pistolí se stlačeným vzduchem
- možnost použití vodního tlakového čištění, za použití běžných čistících prostředků
- je důležité, aby se nepoužívala žádná rozpouštědla (benzín, aceton), zásadité produkty (čpavek, sodík), kyselé produkty (kyselina sírová, kyselina octová) ani abrazivní produkty (ocelová vlna, brusný či abrazivní papír).

### Mechanické poškození

V případě, že dojde k menšímu mechanickému poškození zadní strany nosného panelu, je v některých případech možná lokální oprava (při větším poškození je nutno vyměnit celý panel). Postup je následující:

- Poškozené místo a jeho okolí očistíme od mechanických nečistot a případně od částí, které by mohly bránit opravě.
- Připravíme si náhradní díl, který překryje poškozené místo. Díl musí být z adekvátního materiálu (např.



z jiného sendvičového panelu stejného typu) a s požadovanou povrchovou úpravou. Zároveň musí odpovídat i tvarem (reliéfem), aby dokonale překryl poškozené místo. Náhrada musí překrývat poškozené místo a přesahovat je minimálně o 50 mm na každou stranu.

- Poškozené místo a jeho okolí lehce podtmelíme, aby poškozené místo bylo neprodyšně skryto pod novým oplechováním. Přiložíme připravený náhradní díl. Přitlačíme díl k panelu a přinýtujeme.

- Na závěr náhradní díl nastříkáme stejným odstínem krycí barvy, jakou měla zadní strana panelu

#### **Znečištění povrchu – prach, bláto**

Usazený prach z okolního prostředí je zpravidla smyt deštěm. Při větším znečištění je možné provést odstranění nadměrného prachu, bláta aj. omytím proudem vody.

#### **Znečištění povrchu – graffiti sprejem**

Odstraňování graffiti je nutno provést ve spolupráci s odbornou a certifikovanou firmou. Vzhledem k používaným látkám při odstraňování graffiti je nutno dodržovat bezpečnostní opatření doporučená výrobcem detergentu a čištění může provádět pouze firma se zkušenostmi a patřičnou autorizací, včetně certifikace na práci s nebezpečnými chemikáliemi.

Pro opakované a kvalitní očištění je potřeba odstranit graffiti do 14 dnů (akrylové i emailové spreje po této době zatvrdnou a je násobně obtížnější je odstranit), proto je potřeba kontaktovat odbornou firmu co nejdříve, aby bylo možno graffiti nečistoty bezpečně odstranit.

#### **Změna odstínu vlivem stárnutí**

Stav povrchu a odstín lakovaného nátěru se v průběhu let více či méně mění, v závislosti na stárnutí v důsledku přirozeného působení atmosférických vlivů (nepříznivé počasí, kyselý déšť, UV záření, abrazivní vítr...). Pokud se použije nový prvek na výměnu přirozeně zestárlého lakovaného střešního nebo obkladového prvku, může nastat rozdíl odstínů.

## **6 Údržba železobetonových nosných částí (soklové panely a sloupy)**

#### **V rámci běžné prohlídky konstrukce se provede:**

Doporučuje se provádění očisty (četnost upřesní provozovatel objektu podle specifických podmínek a vlivů životního prostředí v místě stavby), a to běžnými prostředky jako je tlaková voda s přísadkou saponátu a ruční – mechanické čištění.

Podle rozsahu poškození lze v případě malého rozsahu škod provést opravu poškozených sloupů a panelů přímo na místě stavby, pomocí běžného ručního náradí.

V případě rozsáhlého poškození je nutno provést výměnu dílce.