

VÝKAZ DOSAVADNÍHO A NOVÉHO STAVU ÚDAJŮ KATASTRU NEMOVITOSTÍ												
Dosavadní stav			Nový stav									
Označení pozemku parc. číslem	Výměra parcely ha: m <sup>2</sup>	Druh pozemku Způsob využití	Označení pozemku parc. číslem	Výměra parcely ha: m <sup>2</sup>	Druh pozemku Způsob využití	Typ stavby Způsob využití	Zpús. určení výměr	Porovnání se stavem evidence právních vztahů			Označení dílu	
								Díl přechází z pozemku označeného v katastru nemovitostí	divější poz. evidenci	Číslo listu vlastnictví		Výměra dílu ha: m <sup>2</sup>
647/16	4: 71	ostat. pl. silnice	647/16	2: 75	ostat. pl. silnice		2	647/16		9595	2: 75	
			647/53	1: 90	ostat. pl.		0	647/16		9595	1: 90	
			647/54	6	ostat. pl. jiná plocha		2	647/16		9595	6	
				4: 71								

<b>GEOMETRICKÝ PLÁN</b> <b>pro</b> <b>rozdělení pozemku</b>	Geometrický plán ověřil úředně oprávněný zeměměřický inženýr		Stejnopis ověřil úředně oprávněný zeměměřický inženýr:	
	Jméno, příjmení: [redacted]		Jméno, příjmení: [redacted]	
	Číslo položky seznamu úředně oprávněných zeměměřických inženýrů: 2651/13		Číslo položky seznamu úředně oprávněných zeměměřických inženýrů: 2651/13	
	Dne: 6. dubna 2023 Číslo: 35/2023		Dne: 19. dubna 2023 Číslo: 46/2023	
	Naležitostmi a přesností odpovídá právním předpisům.		Tento stejnopis odpovídá geometrickému plánu v elektronické podobě uloženému v dokumentaci katastrálního úřadu.	
Vyhotovitel: [redacted] Slezská 2526 130 00 Praha	Katastrální úřad souhlasí s očíslováním parcel.		Ověření stejnopisu geometrického plánu v elektronické podobě	
Číslo plánu: 2236-19/2023 Okres: Příbram Obec: Příbram Kat. území: Březové Hory Mapový list: Příbram 1-1/31	KÚ pro Středočeský kraj KP Příbram PGP-702/2023-211 2023.04.18 14:50:28 +02'00'			
Dosavadním vlastníkům pozemků byla poskytnuta možnost seznámit se v terénu s průběhem navrhovaných nových hranic, které byly označeny předepsaným způsobem.				
<b>viz seznam souřadnic</b>				

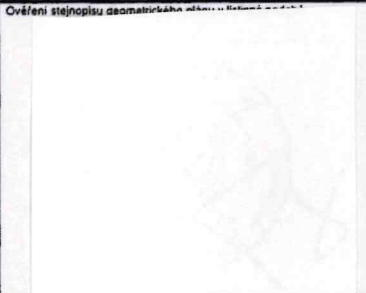
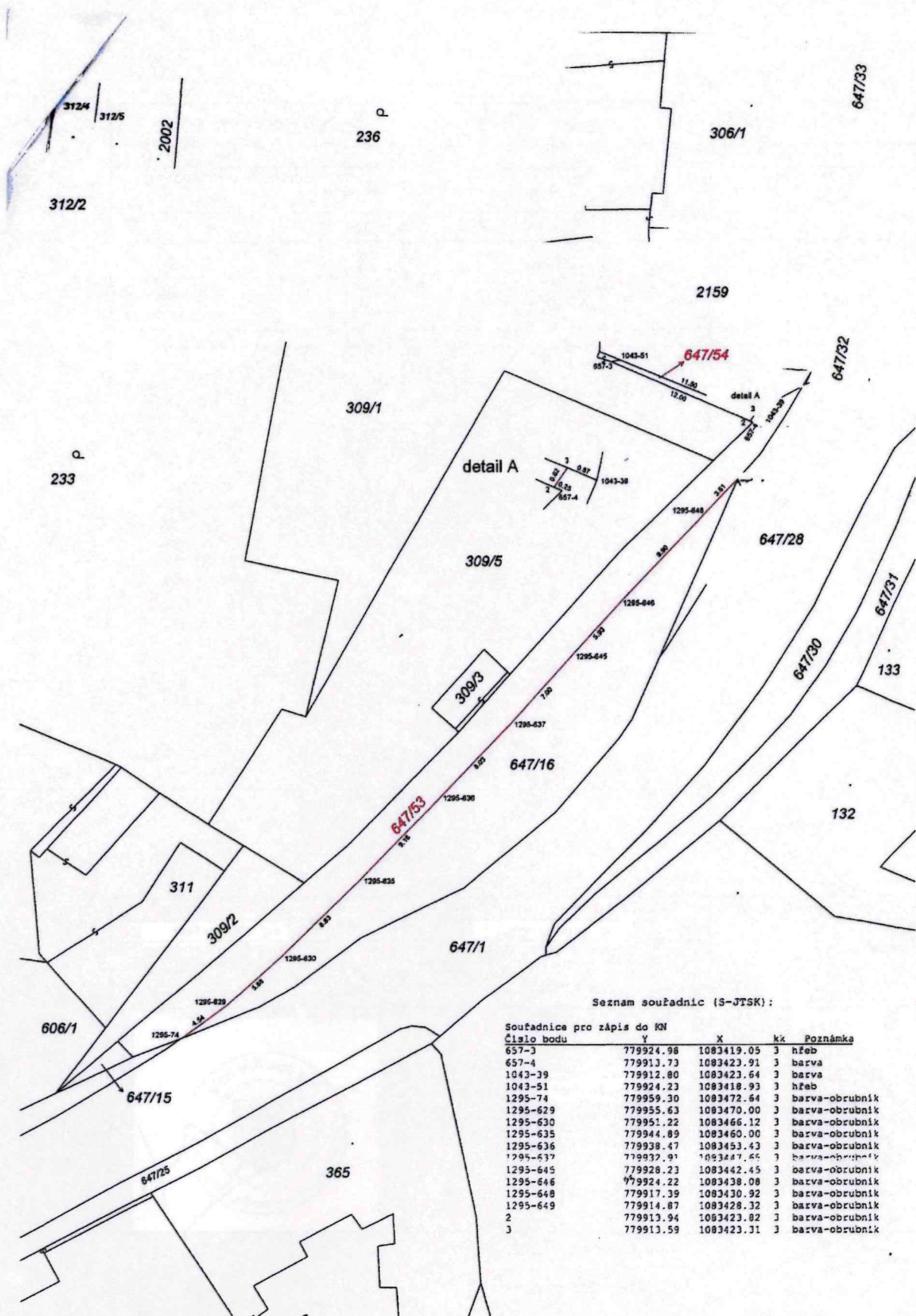

Seznam souřadnic (S-JTSK):

Souřadnice pro zápis do KN

Číslo bodu	Y	X	kk	Poznámka
657-3	779924.98	1083419.05	3	hřeb
657-4	779913.73	1083423.91	3	barva
1043-39	779912.80	1083423.64	3	barva
1043-51	779924.23	1083418.93	3	hřeb
1295-74	779959.30	1083472.64	3	barva-obrubník
1295-629	779955.63	1083470.00	3	barva-obrubník
1295-630	779951.22	1083466.12	3	barva-obrubník
1295-635	779944.89	1083460.00	3	barva-obrubník
1295-636	779938.47	1083453.43	3	barva-obrubník
1295-637	779937.91	1083447.66	3	barva-obrubník
1295-645	779926.23	1083442.45	3	barva-obrubník
1295-646	779924.22	1083438.08	3	barva-obrubník
1295-648	779917.39	1083430.92	3	barva-obrubník
1295-649	779914.87	1083428.32	3	barva-obrubník
2	779913.94	1083423.82	3	barva-obrubník
3	779913.59	1083423.31	3	barva-obrubník