

Čl. II. Cena za dílo

1. Cena za dílo byla stanovena dohodou smluvních stran ve výši:

Cena bez DPH: 69 181,00 Kč

DPH 21%: 14 528,00 Kč

Cena celkem včetně DPH: 83 709,00 Kč

slovy: = osmdesát tři tisíc sedm set devět korun českých=

2. Tato cena je cenou konečnou a nejvýše přípustnou a zahrnuje veškeré náklady, které mohou zhotoviteli vzniknout při provedení díla.
3. V případě změny obecně závazného právního předpisu stanovujícího výši DPH v době vystavení faktury bude k základní ceně díla bez DPH připočteno DPH ve výši dle tohoto předpisu.
4. Sjednaná cena za dílo zahrnuje zejména veškeré práce, dodávky, služby, výkony a média, kterých je třeba k zahájení, provedení a dokončení díla, včetně případných nákladů na zařízení staveniště, vyklizení a uvedení ploch a prostor staveniště do původního stavu, odstranění odpadů, dopravu apod.

Čl. III. Platební podmínky

1. Úhrada ceny za dílo se uskuteční na základě faktury (daňového dokladu) vystavené zhotovitelem v den předání a převzetí díla bez vad a nedodělků. Faktura bude obsahovat veškeré náležitosti dle ustanovení § 435 občanského zákoníku a náležitosti stanovené zákonem č. 235/2004 Sb., o dani z přidané hodnoty, ve znění pozdějších předpisů (dále jen „ZDPH“). Přílohou faktury musí být originál protokolu o předání a převzetí díla a položkový rozpis fakturované dodávky.
2. Zhotovitel se zavazuje předat fakturu objednateli při předání a převzetí díla.
3. Lhůta splatnosti faktury se stanovuje na 30 dnů ode dne jejího doručení objednateli. Faktura vystavená zhotovitelem v prosinci musí být objednateli doručena nejpozději do 20. prosince daného roku, do 15:00 hodin. Při doručení po tomto termínu, pakliže nebude smluvními stranami dohodnuto jinak, nelze v daném roce fakturu proplatit a její splatnost bude stanovena na 60 dnů ode dne jejího doručení.

Elektronické faktury musí být doručeny prostřednictvím datové schránky, nebo na e-podatelnu: epodateln@ulk.izscr.cz

4. Faktura se považuje za proplacenou okamžikem odepsání fakturované částky z účtu objednatele ve prospěch zhotovitele.
5. V případě, že faktura obsahuje nesprávné náležitosti, nebo v ní některé náležitosti chybí, je objednatel oprávněn fakturu vrátit zpět zhotoviteli do data splatnosti. Ve vrácené faktuře musí objednatel vyznačit důvod vrácení faktury. V takovém případě je zhotovitel povinen vystavit novou fakturu s novým datem splatnosti, stanoveným dle odst. 3 tohoto článku.
6. V případě, že faktura bude uhrazena opožděně prokazatelně z důvodů na straně banky, není objednatel po tuto dobu v prodlení s placením faktury.
7. Zhotovitel není oprávněn bez předchozího písemného souhlasu objednatele provádět jakékoli zápočty svých pohledávek vůči objednateli proti jakýmkoli pohledávkám objednatele za zhotovitelem, ani postupovat jakákoli svoje práva a pohledávky vůči objednateli na jakoukoli třetí osobu.
8. Zálohové platby objednatel neposkytuje a zhotovitel prohlašuje, že zálohové platby v souvislosti s plněním nežádá a žádat nebude.
9. Zhotovitel prohlašuje, že na sebe v souladu s § 1765 odst. 2 občanského zákoníku přebírá nebezpečí změny okolností. Ustanovení § 1765 a § 1766 občanského zákoníku se tedy ve vztahu ke zhotoviteli nepoužije. Zhotovitel touto smlouvou také přebírá nebezpečí změny okolností ve smyslu § 2620 občanského zákoníku.

10. Smluvní strany se dohodly a činí nesporným, že objednatel je oprávněn provést zajišťovací úhradu daně z přidané hodnoty ve smyslu § 109a ZDPH, jestliže se zhotovitel stane ke dni uskutečnitelného zdanitelného plnění nespolehlivým plátcem daně ve smyslu § 106a ZDPH. Úhradou DPH na účet příslušného finančního úřadu se pohledávka zhotovitele vůči objednateli v částce uhrazené DPH považuje bez ohledu na další smluvní ujednání za uhrazenou.

Čl. IV.

Termíny a místo plnění díla

- Smluvní strany sjednávají tyto termíny k provedení díla:
 - převzetí staveniště a zahájení prací nejpozději do **10 dnů** ode dne účinnosti této smlouvy, pakliže se smluvní strany nedohodnou jinak,
 - dokončení a předání díla objednateli nejpozději do: **20. 12. 2023.**
- Zhotovitel provede a dokončí dílo dle výše uvedeného časového harmonogramu. Přesný termín nástupu k zahájení prací dle odst. 1 písm. a) tohoto článku této smlouvy bude zhotovitelem telefonicky potvrzen objednateli 3 dny před zahájením prací.
- Místem plnění je: **Hasičský záchranný sbor Ústeckého kraje, Územní odbor Žatec, stanice Podbořany, na adrese Příčná 572, 441 01 Podbořany** (dále jen „místo plnění“).
- Objednatel převezme dílo v místě plnění na základě písemné výzvy zhotovitele učiněné nejméně 1 pracovní den před datem předání a převzetí dokončeného díla bez vad a nedodělků, které by samy o sobě nebo ve svém úhrnu bránily jeho užívání, resp. užívání díla k jeho obvyklému účelu. O předání a převzetí plnění bude vyhotoven písemný protokol o předání díla podepsaný oběma smluvními stranami.
- Zhotovitel je při předání díla povinen předat objednateli také případné doklady, jež jsou nutné k převzetí a k užívání díla, a to včetně uvedení předmětu díla do provozu a zaškolení jeho obsluhy.
- Objednatel je oprávněn odmítnout převzít dílo nebo jeho část, případně dílo či jeho část převzít s výhradami, pokud vykazuje zjevné vady v době předání.

Čl. V.

Záruka na dílo a reklamace vad díla

- Zhotovitel na provedené dílo specifikované v čl. I odst. 1. poskytuje objednateli záruku za jakost díla v délce trvání minimálně **36 měsíců** (na použitý materiál a provedení prací) ode dne protokolárního převzetí díla bez vad a nedodělků objednatel. Po dobu trvání záruční lhůty bude dílo způsobilé k užití k jeho obvyklému účelu a bude mít obvyklé vlastnosti.
- Případné vady a nedodělky, které byly zjištěny při převzetí díla a které svou podstatou brání řádnému užití díla k jeho obvyklému účelu, se zhotovitel zavazuje odstranit v nejbližším možném termínu, nejpozději potom ve lhůtě 15 dnů ode dne jejich zjištění, případně lhůtě delší, pakliže by lhůtě kratší bránilo dodržení řádného technologického postupu prací.
- Případné vady a nedodělky, které byly zjištěny při převzetí díla a které svou podstatou nebrání řádnému užití díla k jeho obvyklému účelu, se zhotovitel zavazuje odstranit v termínu, který smluvní strany sjednají v předávacím protokolu, nejpozději však do 15 dnů ode dne podpisu předávacího protokolu oběma smluvními stranami.
- Veškeré vady díla nebo jeho části, na něž se vztahuje záruka za jakost díla, je objednatel povinen uplatnit u zhotovitele písemně a to bez zbytečného odkladu po jejich zjištění, včetně přesného popisu a vymezení vad. Zhotovitel je povinen nastoupit k odstranění vady nejpozději **do 24 hodin od nahlášení závady** a odstranit řádně uplatněné vady bez zbytečného odkladu, nedohodne-li se s objednatel s ohledem na povahu a rozsah reklamované vady jinak.
- Jestliže objednatel v reklamaci vad výslovně uvede, že se jedná o havárii, je zhotovitel povinen nastoupit a zahájit odstraňování vady (havárie) nejpozději do 12 hodin po obdržení reklamace a havarijní závadu odstranit nejpozději do 48 hodin ode dne oznámení vady, pakliže tomu nebrání dodržení řádného technologického postupu, nebo se smluvní strany nedohodnou jinak.
- Opravy či odstranění vad provádí zhotovitel v místě plnění dle čl. IV. odst. 3 této smlouvy.

7. V případě, že zhotovitel neodstraní řádně a oprávněně objednatelem uplatněné vady ve sjednané lhůtě, je objednatel oprávněn sám sjednat nápravu a zajistit odstranění vad u třetí osoby na náklady zhotovitele. Zhotovitel se potom zavazuje uhradit objednateli veškeré náklady s tím spojené.
8. Uplatněním nároků z vad díla nejsou nijak dotčeny nároky objednatele na náhradu škody a smluvní pokuty.

Čl. VI. Smluvní pokuty

1. V případě prodlení s dokončením díla a jeho předáním objednateli oproti sjednanému termínu je zhotovitel povinen uhradit objednateli smluvní pokutu ve výši 500,- Kč (slovy: pět set korun českých) za každý, byť i jen započatý, kalendářní den prodlení.
2. V případě nedodržení lhůty pro odstranění vad díla je zhotovitel povinen uhradit objednateli smluvní pokutu ve výši 300,- Kč (slovy: tři sta korun českých) za každý, byť i jen započatý, kalendářní den prodlení, přičemž je-li zhotovitel v prodlení s odstraněním vad zjištěných v rámci přejímacího řízení či v důsledku havárie ve smyslu čl. V. odst. 5 této smlouvy, činí sazba smluvní pokuty podle tohoto odstavce 500,-Kč (slovy: pět set korun českých).
3. Zhotovitel je povinen uhradit objednateli smluvní pokutu ve výši 1.000,- Kč (slovy: jeden tisíc korun českých) za každé porušení v případě, že zhotovitel poruší jakoukoli z podmínek stanovených mezinárodními smlouvami o lidských právech, sociálních či pracovních právech, zejména úmluv Mezinárodní organizace práce uvedených v příloze X směrnice č. 2014/24/EU, zákoníku práce, právních předpisů v oblasti zaměstnanosti a BOZP.
4. V případě prodlení objednatele se zaplacením ceny díla je objednatel povinen uhradit zhotoviteli úrok z prodlení za nedodržení termínu splatnosti faktury ve výši stanovené právním předpisem, ve smyslu § 1970 občanského zákoníku.
5. Objednatel je oprávněn vedle smluvní pokuty požadovat náhradu škody způsobené porušením příslušné povinnosti v plné výši. Objednatel je oprávněn započíst veškeré své splatné pohledávky vůči zhotoviteli vyplývající z nároku objednatele na uhrazení smluvních pokut či náhrad škod proti pohledávkám zhotovitele vůči objednateli vyplývajícím z nároku zhotovitele na zaplacení ceny díla. Není-li započtení podle předchozí věty možné, jsou smluvní pokuty splatné do 15 kalendářních dnů od doručení výzvy k zaplacení smluvní pokuty objednatelem zhotoviteli.
6. Smluvní strany odchylně od ustanovení § 2050 občanského zákoníku sjednaly, že zaplacením jakékoli smluvní pokuty podle této smlouvy není dotčena povinnost zhotovitele nahradit objednateli v plné výši též škodu či jinou újmu vzniklou porušením povinnosti, na kterou se smluvní pokuta vztahuje. Závazek splnit povinnost, jejíž plnění je zajištěno smluvní pokutou, po jejím zaplacení nezaniká.



Čl. VII. Odstoupení od smlouvy

1. Odstoupení od této smlouvy je možné v souladu s ustanovením § 2001 a násl. občanského zákoníku.
2. Od smlouvy lze odstoupit, pokud dojde k podstatnému porušení smluvních povinností kteroukoliv ze smluvních stran. Úmysl odstoupit od smlouvy oznámí odstupující druhé straně do 10 dnů ode dne, kdy se o takovém porušení dozví. Odstoupení musí být písemné a je účinné dnem jeho doručení druhé smluvní straně.
3. Za podstatné porušení této smlouvy ze strany zhotovitele se považuje zejména:
 - a) pokud zhotovitel nezačne práci na díle ani v dodatečně přiměřené lhůtě určené objednatelem,
 - b) pokud zhotovitel ani v dodatečně přiměřené lhůtě neodstraní vady vzniklé vadným prováděním díla nebo nepřestane dílo provádět nevhodným způsobem, ačkoli byl na to objednatelem upozorněn,
 - c) prodlení zhotovitele s dokončením díla a jeho předáním objednateli oproti termínu sjednanému v čl. IV. odst. 1 této smlouvy po dobu delší než 15 kalendářních dnů,
 - d) pokud vůči zhotoviteli bylo zahájeno insolvenční řízení,
 - e) insolvenční návrh na zhotovitele byl zamítnut proto, že jeho majetek nepostačuje k úhradě nákladů insolvenčního řízení.

4. Za podstatné porušení smlouvy ze strany objednatele se považuje zejména:
 - a) prodlení objednatele s úhradou faktury po dobu delší než 15 kalendářních dnů,
 - b) pokud objednatel nezajistí podmínky pro řádné předání díla nebo pro výkon činnosti zhotovitele spojený s odborným provedením díla v místě plnění a tuto skutečnost nenapraví ani po písemném upozornění v dodatečně přiměřené lhůtě.
5. V případě oprávněného odstoupení kterékoliv ze smluvních stran od této smlouvy jsou smluvní strany povinny vypořádat vzájemné závazky z plnění nejpozději do jednoho měsíce ode dne ukončení této smlouvy. Odstoupení od smlouvy se nedotýká zejména nároku na náhradu škody a na zaplacení smluvní pokuty nebo úroku z prodlení.

Čl. VIII.

Ostatní ujednání

1. Smluvní strany jsou povinny bez zbytečného odkladu oznámit druhé smluvní straně změnu údajů uvedených v záhlaví této smlouvy.
2. Kontaktní osobou zhotovitele je:

3. Kontaktní osobou objednatele je:

4. Zhotovitel není bez předchozího písemného souhlasu objednatele oprávněn postoupit práva a povinnosti z této smlouvy na třetí osobu.
5. Zhotovitel je ve smyslu ustanovení § 2 písm. e) zákona č. 320/2001 Sb., o finanční kontrole ve veřejné správě a o změně některých zákonů (zákon o finanční kontrole), osobou povinnou spolupůsobit při výkonu finanční kontroly prováděné v souvislosti s úhradou zboží nebo služeb z veřejných výdajů.
6. Zhotovitel je povinen upozornit objednatele písemně na existující či hrozící střet zájmů bezodkladně poté, co střet zájmů vznikne či vyjde najevo, pokud zhotovitel i při vynaložení veškeré odborné péče nemohl střet zájmů zjistit před uzavřením této smlouvy.
7. Zhotovitel bez jakýchkoliv výhrad souhlasí se zveřejněním své identifikace a dalších údajů uvedených ve smlouvě včetně ceny zboží.
8. Objednatel se zaručuje, že po celou dobu provádění díla odpovídá za to, že řádný průběh prací zhotovitele nebude narušován neoprávněnými zásahy třetích osob a vytvoří zhotoviteli odpovídající podmínky pro realizaci díla.
9. Zhotovitel odpovídá za pořádek a čistotu na pracovišti a je povinen odstraňovat na své náklady odpady a nečistoty vzniklé jeho pracemi.
10. Objednavatel je oprávněn prostřednictvím svých pracovníků provádět průběžnou kontrolu provádění díla.
11. Nebezpečí škody na díle přechází ze zhotovitele na objednatele dnem předání a převzetí dokončeného díla bez vad a nedodělků.
12. Vznikne-li zhotoviteli nárok na náhradu škody, hradí se toliko škoda skutečná bez ušlého zisku.
13. Zhotovitel nese plnou odpovědnost za škody vzniklé během provádění díla, a to jak na vlastním materiálu a zařízeních, tak i na majetku a zařízeních objednatele k tomuto účelu mu předaném, případně i na majetku třetích osob, pakliže budou jeho činnostmi jakkoliv dotčeny. Zhotovitel obdobně odpovídá i za škody způsobené činnostmi těch, kteří pro něj případně dílo provádějí.
14. Ve věcech podstatných pro plnění závazků z této smlouvy spolu smluvní strany komunikují výhradně písemně, přednostně datovou schránkou, případně poštou prostřednictvím držitele poštovní licence, nebo e-mailem na adresu kontaktních osob. E-mail se považuje za doručený následujícím dnem po jeho odeslání na kontaktní adresu druhé smluvní strany. Listinná komunikace se považuje za doručenou dnem převzetí adresátem a nepodaří-li se doručit, pak posledním dnem úložní lhůty odeslané listovní zásilky stanovené držitelem poštovní licence.

15. Smluvní strany činí nesporným, že tuto smlouvu uzavírají v souladu se zákonem č. 110/2019 Sb., o zpracování osobních údajů, ve znění pozdějších předpisů, a podle Nařízení Evropského parlamentu a Rady (EU) 2016/679 ze dne 27. dubna 2016 o ochraně fyzických osob v souvislosti se zpracováním osobních údajů a o volném pohybu těchto údajů a o zrušení směrnice 95/46/ES (obecné nařízení o ochraně osobních údajů). Smluvní strany činí nesporným, že mimo jiné také v souladu se zněním zákona č. 106/1999 Sb. o svobodném přístupu k informacím, souhlasí se zpřístupněním této smlouvy či jejím zveřejnění v jejím plném znění, jakož i všech úkonů a okolností s touto smlouvou souvisejících, ke kterému může kdykoliv v budoucnu dojít.

Čl. IX.

Závěrečná ustanovení

1. Tato smlouva je sepsána ve dvou (2) vyhotoveních s platností originálu, po jednom (1) vyhotovení pro každou ze smluvních stran, pakliže není vyhotovena pouze v elektronické podobě.
2. Tuto smlouvu lze měnit pouze formou písemných, vzestupně číslovaných, vzájemně odsouhlasených dodatků podepsaných oběma smluvními stranami.
3. Neplatnost nebo nevynutitelnost některého ustanovení této smlouvy nemá za následek neplatnost nebo nevynutitelnost ostatních ustanovení. Smluvní strany vyvinou veškeré úsilí, aby dotčená ustanovení nahradily ustanovením platným a vynutitelným, které svým smyslem a účelem v nejvyšší možné míře odpovídá dotčenému ustanovení.
4. Smluvní strany se dohodly, že v náležitostech touto smlouvou přímo neupravených se jejich vzájemné vztahy budou řídit právním řádem České republiky, zejména potom příslušnými ustanoveními občanského zákoníku.
5. Případné spory a nesrovnalosti budou obě smluvní strany řešit dohodou, v opačném případě bude spor projednán podle českého právního řádu, před českým soudem příslušným podle místa sídla objednatele.
6. Nedílnou součástí této smlouvy je: příloha č. 1 - Cenová nabídka zhotovitele.
7. Tato smlouva nabývá platnosti dnem jejího uzavření oběma smluvními stranami a účinnosti potom okamžikem jejího zveřejnění v registru smluv ve smyslu ustanovení § 6 odst. 1 zákona č. 340/2015 Sb., o zvláštních podmínkách účinnosti některých smluv, uveřejňování těchto smluv a o registru smluv v platném znění (dále jen „zákon o registru smluv“). V zájmu zachování právní jistoty obou smluvních stran povinnost zveřejnit smlouvu či její písemné dodatky ve smyslu zákona o registru smluv splní bez zbytečného odkladu vždy po uzavření objednatel.
8. Smluvní strany prohlašují, že před podpisem tuto smlouvu řádně projednaly a přečetly, přičemž tato smlouva je sepsána podle jejich pravé a svobodné vůle, určitě, vážně a srozumitelně, nikoli pod nátlakem, v tísní nebo za nápadně nevýhodných podmínek a na důkaz toho připojují své vlastnoruční či elektronické podpisy.

V Ústí nad Labem dne 22. 09. 2023

V PODBOŘANĚCH dne 18. 9. 2023

Objednatel:

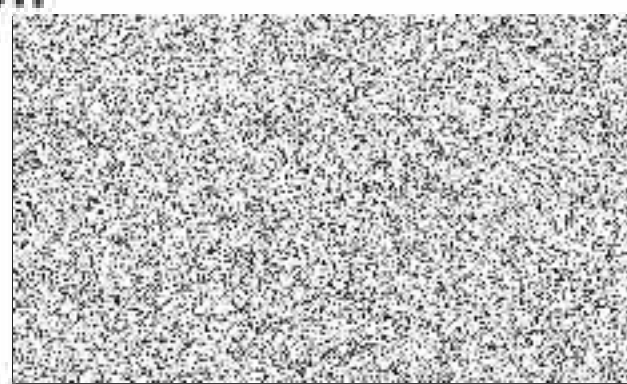

plk. Mgr. Martin Laníček
vrchní rada
ředitel
HZS Ústeckého kraje

Zhotovitel:

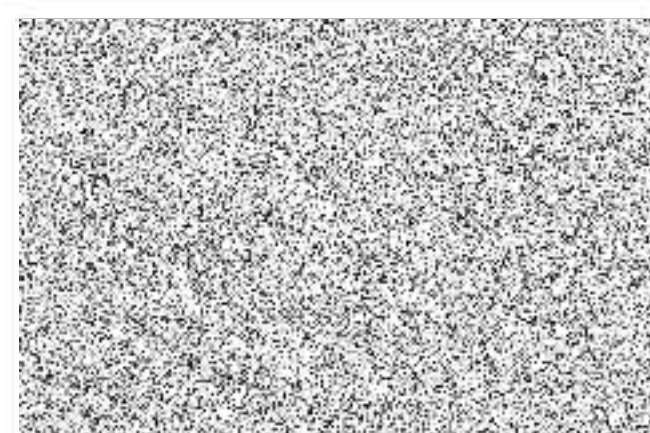

Ing. Viktor Churan

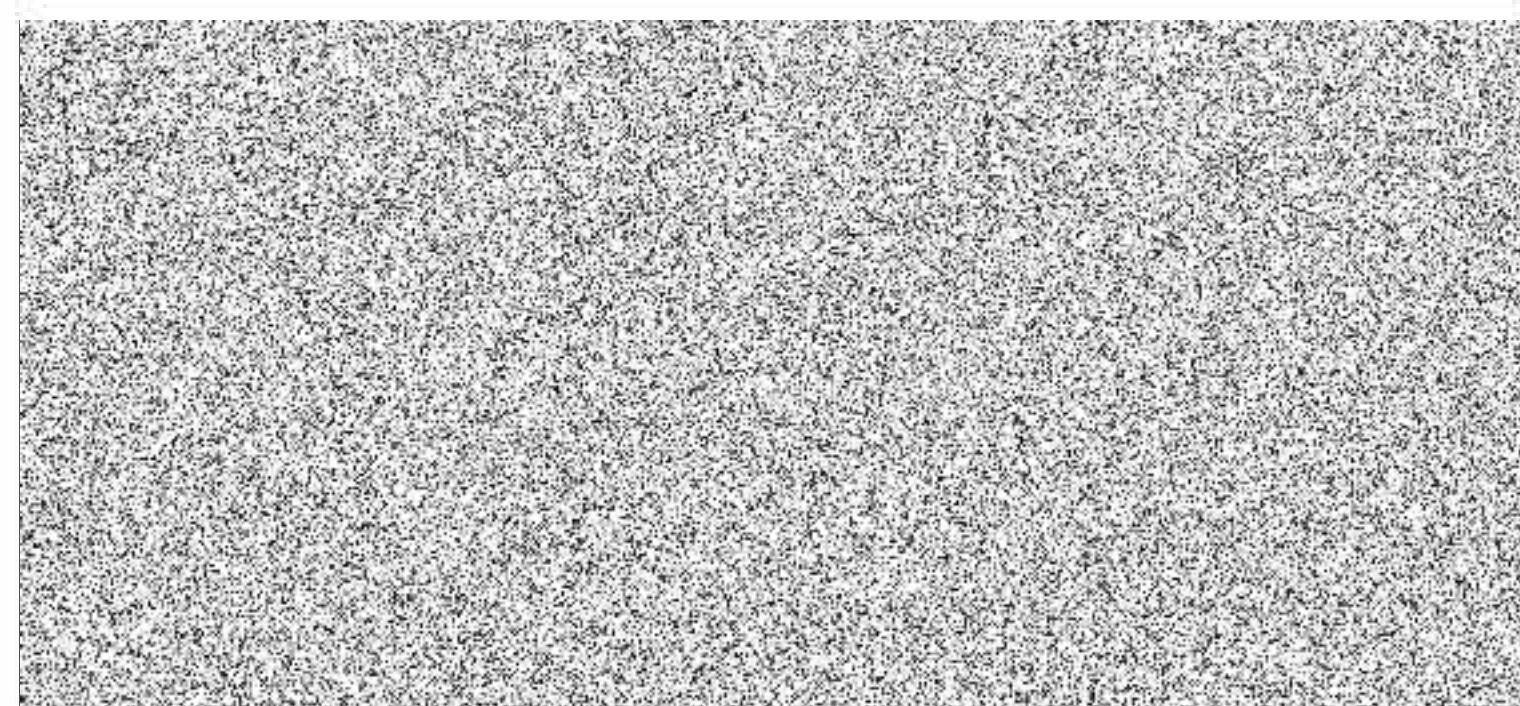

Položkový rozpočet

**Zakázka: Oprava sprchy
Požární stanice Podbořany**

Zhotovitel: **ing. Viktor Churan**
Hlubany 105
44101 Podbořany

IČO: **44256868**
DIČ: 

Objedna... **Hasičský záchranný sbor Ústeckého kraje**
Horova 1340/10
40001 Ústí nad Labem-Ústí nad Labem-centrum

IČO: **70886300**
DIČ: **CZ70886300**

Vypracoval: 

Rozpis ceny	Dodávka	Montáž	Celkem
HSV	1 399,59	7 641,24	9 040,83
PSV	39 236,02	20 904,54	60 140,56
MON	0,00	0,00	0,00
Vedlejší náklady	0,00	0,00	0,00
Ostatní náklady	0,00	0,00	0,00

Základ pro sníženou D...	15 %	0,00 CZK
Snížená DPH	15 %	0,00 CZK
Základ pro základní DPH:	21 %	69 181,39 CZK
Základní DPH	21 %	14 528,00 CZK

Zaokrouhlení: -0,39 CZK

Cena celkem: 83 709,00 CZK

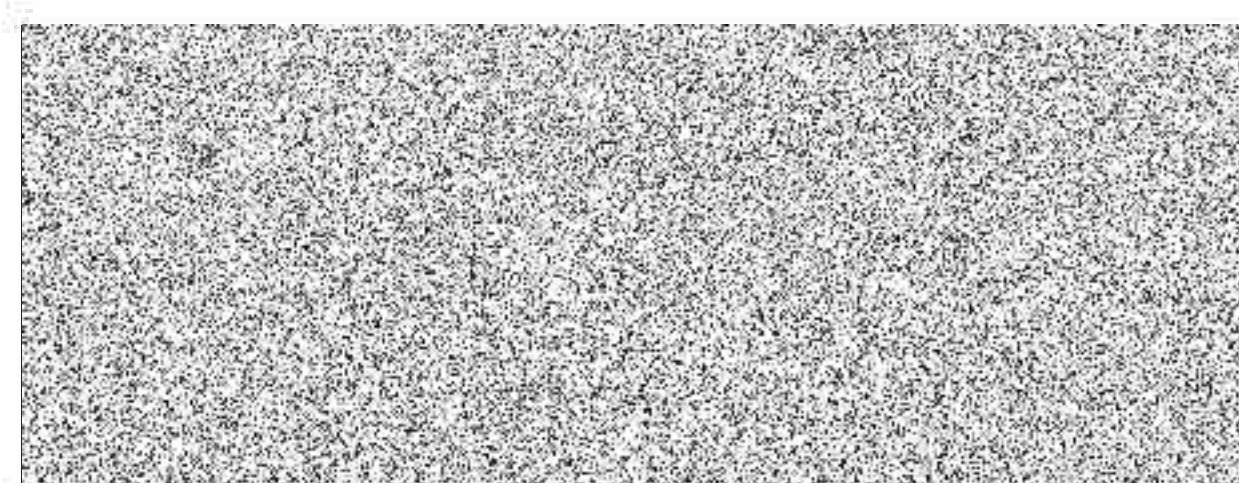

Za zhotovitele

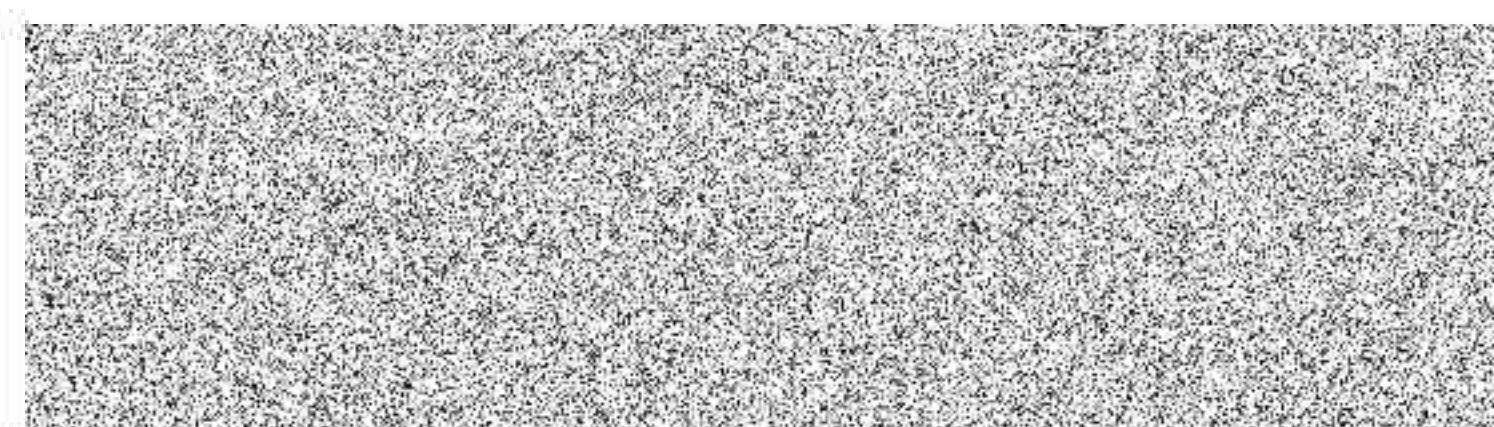

Za objednatele

V. PODBOŘANEC 19.8.2022

Misto

13.8.2023

Datum

Popis:

Zpracováno programem 

Rekapitulace dílů

Číslo	Název	Typ dílu	Dodávka	Montáž	Celkem	Hmotnost
4	Vodorovné konstrukce	HSV	90,94	542,06	633,00	0,05020
61	Upravy povrchů vnitřní	HSV	761,30	5 125,15	5 886,45	0,51675
63	Podlahy a podlahové konstrukce	HSV	547,35	448,65	996,00	0,50000
99	Staveništní přesun hmot	HSV	0,00	1 525,38	1 525,38	0,00000
711	Izolace proti vodě	PSV	2 950,45	1 908,35	4 858,80	0,01387
721	Vnitřní kanalizace	PSV	21 773,03	3 023,97	24 797,00	0,01636
722	Vnitřní vodovod	PSV	1 649,26	2 614,94	4 264,20	0,02252
725	Zařizovací předměty	PSV	1 954,28	330,72	2 285,00	0,00152
771	Podlahy z dlaždic a obklady	PSV	4 085,80	3 995,87	8 081,67	0,10264
781	Obklady keramické	PSV	6 823,20	9 030,69	15 853,89	0,20617
Celkem:			40 635,61	28 545,78	69 181,39	1,43003

Poř. Číslo	Název	MJ	Množství	Cena/MJ	Cena	Hmotnost	Hmot.celk	Dem.hmot.	Dem.hmot. celkem
Díl: 4 Vodorovné konstrukce					633,00		0,05020		0,00000
1	411 38-7531.R00 Zabetonování otvorů 0,25 m2 ve stropěch a klenbách	kus	1,00000	633,00	633,00	0,05020	0,05020	0,00000	0,00000
						Dodávka:	90,94		90,94
						Montáž:	542,06		542,06
Díl: 61 Úpravy povrchů vnitřní					5 886,45		0,51675		0,00000
2	612 40-3399.RT2 Hrubá výplň rýh ve stěnách maltou, s použitím suché maltové směsi	m2	0,22000	765,00	168,30	0,06800	0,01496	0,00000	0,00000
						Dodávka:	412,64		90,78
						Montáž:	352,36		77,52
3	612 42-1626.R00 Omítka vnitřní zdiva, MVC, hladká	m2	9,80000	380,50	3 728,90	0,04414	0,43257	0,00000	0,00000
						Dodávka:	57,92		567,62
						Montáž:	322,58		3 161,28
4	612 47-1411.R00 Úprava vnitřních stěn aktivovaným štukem	m2	10,90000	182,50	1 989,25	0,00635	0,06922	0,00000	0,00000
						Dodávka:	9,44		102,90
						Montáž:	173,06		1 886,35
Díl: 63 Podlahy a podlahové konstrukce					996,00		0,50000		0,00000
5	631 31-1121.R00 Doplnění mazanin betonem do 1 m2, do tl. 8 cm	m3	0,20000	4 980,00	996,00	2,50000	0,50000	0,00000	0,00000
						Dodávka:	2 736,75		547,35
						Montáž:	2 243,25		448,65
Díl: 99 Staveništní přesun hmot					1 525,38		0,00000		0,00000
6	999 28-1145.R00 Přesun hmot pro opravy a údržbu do v. 6 m, nošením	t	1,43000	993,00	1 419,99	0,00000	0,00000	0,00000	0,00000
						Dodávka:	0,00		0,00
						Montáž:	993,00		1 419,99
7	999 28-1193.R00 Přesun hmot, opravy a údržba, příplatek do 1 km	t	1,43000	73,70	105,39	0,00000	0,00000	0,00000	0,00000
						Dodávka:	0,00		0,00
						Montáž:	73,70		105,39
Díl: 711 Izolace proti vodě					4 858,80		0,01387		0,00000
8	711 21-2111.R00 Penetrace podkladu nátěrem	m2	8,00000	86,10	688,80	0,00022	0,00176	0,00000	0,00000
						Dodávka:	37,00		296,00
						Montáž:	49,10		392,80
9	711 21-2001.R00 Nátěr hydroizolační, vč. dodávky HI hmoty	m2	8,00000	344,50	2 756,00	0,00126	0,01008	0,00000	0,00000
						Dodávka:	209,28		1 674,24
						Montáž:	135,22		1 081,76
10	711 21-2601.RT2 Utěsnění detailů při stěrkových hydroizolacích, těsnicí pás do spoje podlaha - stěna, Mapeband šířka 100 mm (fa Mapei)	m	7,00000	202,00	1 414,00	0,00029	0,00203	0,00000	0,00000
						Dodávka:	140,03		980,21
						Montáž:	61,97		433,79
Díl: 721 Vnitřní kanalizace					24 797,00		0,01636		0,00000

Poř. Číslo	Název	MJ	Množství	Cena/MJ	Cena	Hmotnost	Hmot.celk	Dem.hmot.	Dem.hmot. celkem
11	721 15-4326.R00 Potrubí Geberit Silent - db20, ležaté zavěšené, D 75 x 3,6 mm	m	5,00000	1 904,00	9 520,00	0,00137	0,00685	0,00000	0,00000
							Dodávka:	1 528,17	7 640,85
							Montáž:	375,83	1 879,15
12	721 14-0913.R00 Provedení opravy vnitřní kanalizace, potrubí litinové, propojení dosavadního potrubí, DN 70 mm	kus	1,00000	642,00	642,00	0,00000	0,00000	0,00000	0,00000
							Dodávka:	171,40	171,40
							Montáž:	470,60	470,60
13	721 14-0933.R00 Provedení opravy vnitřní kanalizace, potrubí litinové, přechod z plastových trub na litinu, DN 70 mm	kus	1,00000	625,00	625,00	0,00023	0,00023	0,00000	0,00000
							Dodávka:	507,26	507,26
							Montáž:	117,74	117,74
14	721 19-4107.R00 Vyvedení odpadních výpustek, D 75 x 1,9 mm	kus	1,00000	119,00	119,00	0,00000	0,00000	0,00000	0,00000
							Dodávka:	0,00	0,00
							Montáž:	119,00	119,00
15	721 21-3011.R00 Montáž sprchového odtokového žlabu, bez zálivky betonem	kus	1,00000	551,00	551,00	0,00028	0,00028	0,00000	0,00000
							Dodávka:	113,52	113,52
							Montáž:	437,48	437,48
16	2 Sprchový žlab š.790 mm	ks	1,00000	4 890,00	4 890,00	0,00000	0,00000	0,00000	0,00000
							Dodávka:	4 890,00	4 890,00
							Montáž:	0,00	0,00
17	554-844361.AR Zástěna sprchová křídlová 80 cm pravá, PVZKR 1/80 S - P	kus	1,00000	8 450,00	8 450,00	0,00900	0,00900	0,00000	0,00000
							Dodávka:	8 450,00	8 450,00
							Montáž:	0,00	0,00
Díl: 722	Vnitřní vodovod				4 264,20		0,02252		0,00000
18	722 13-1913.R00 Oprava závitového potrubí, vsazení odbočky DN 25 mm	soubor	2,00000	1 168,00	2 336,00	0,01032	0,02064	0,00000	0,00000
							Dodávka:	561,75	1 123,50
							Montáž:	606,25	1 212,50
19	722 17-2731.R00 Potrubí plastové PP-R Ekoplastik, bez zednických výpomocí, D 20 x 3,4 mm, PN 20	m	4,00000	265,00	1 060,00	0,00044	0,00176	0,00000	0,00000
							Dodávka:	108,90	435,60
							Montáž:	156,10	624,40
20	722 18-1212.RT7 Izolace návleková MIRELON PRO tl. stěny 9 mm, vnitřní průměr 22 mm	m	4,00000	89,30	357,20	0,00003	0,00012	0,00000	0,00000
							Dodávka:	22,54	90,16
							Montáž:	66,76	267,04
21	722 19-0402.R00 Vyvedení a upevnění výpustek DN 20 mm	kus	2,00000	255,50	511,00	0,00000	0,00000	0,00000	0,00000
							Dodávka:	0,00	0,00
							Montáž:	255,50	511,00
Díl: 725	Zařizovací předměty				2 285,00		0,00152		0,00000
22	725 84-5111.R00 Baterie sprchová nástěnná ruční, bez příslušenství	kus	1,00000	2 285,00	2 285,00	0,00152	0,00152	0,00000	0,00000

Poř. Číslo	Název	MJ	Množství	Cena/MJ	Cena	Hmotnost	Hmot.celk	Dem.hmot.	Dem.hmot. celkem
							Dodávka: 1 954,28		1 954,28
							Montáž: 330,72		330,72
Díl: 771	Podlahy z dlaždic a obklady				8 081,67		0,10264		0,00000
23	771 10-1210.R00 Penetrace podkladu pod dlažby	m2	3,80000	53,90	204,82	0,00021	0,00080	0,00000	0,00000
							Dodávka: 25,73		97,77
							Montáž: 28,17		107,05
24	771 10-1111.R00 Vyrovnání podkladů maltou zesuché maltové směsi tloušťky do 10 mm	m2	3,80000	189,00	718,20	0,00000	0,00000	0,00000	0,00000
							Dodávka: 0,00		0,00
							Montáž: 189,00		718,20
25	771 47-5014.R00 Obklad soklíků keram.rovných, tmel,výška 10 cm	m	2,90000	149,00	432,10	0,00032	0,00093	0,00000	0,00000
							Dodávka: 15,58		45,18
							Montáž: 133,42		386,92
26	771 47-9001.R00 Řezání dlaždic keramických pro soklíky	m	2,90000	105,00	304,50	0,00000	0,00000	0,00000	0,00000
							Dodávka: 5,66		16,41
							Montáž: 99,34		288,09
27	771 57-5109.RT6 Montáž podlah keram.,hladké, tmel, 30x30 cm, Keraflex (lepidlo), Ultracolor plus (spár.hmota)	m2	3,80000	717,00	2 724,60	0,00373	0,01417	0,00000	0,00000
							Dodávka: 165,59		629,24
							Montáž: 551,41		2 095,36
28	771 57-9791.R00 Příplatek za plochu podlah keram. do 5 m2 jednotl.	m2	3,80000	16,90	64,22	0,00000	0,00000	0,00000	0,00000
							Dodávka: 0,00		0,00
							Montáž: 16,90		64,22
29	771 57-8011.R00 Spára podlaha - stěna, silikonem	m	8,52000	78,90	672,23	0,00004	0,00034	0,00000	0,00000
							Dodávka: 39,46		336,20
							Montáž: 39,44		336,03
30	597-642031R Dlažba Taurus Granit protiskluz. SB 300x300x9 mm, Rio Negro	m2	4,50000	658,00	2 961,00	0,01920	0,08640	0,00000	0,00000
							Dodávka: 658,00		2 961,00
							Montáž: 0,00		0,00
Díl: 781	Obklady keramické				15 853,89		0,20617		0,00000
31	781 10-1210.R00 Penetrace podkladu pod obklady	m2	12,30000	53,90	662,97	0,00021	0,00258	0,00000	0,00000
							Dodávka: 25,73		316,48
							Montáž: 28,17		346,49
32	781 47-5114.R00 Obklad vnitřní stěn keramický, do tmele, 20x20 cm	m2	12,30000	746,00	9 175,80	0,00503	0,06187	0,00000	0,00000
							Dodávka: 137,13		1 686,70
							Montáž: 608,87		7 489,10
33	781 49-1001.RT1 Montáž lišt k obkladům, rohových, koutových i dilatačních	m	11,60000	67,70	785,32	0,00000	0,00000	0,00000	0,00000
							Dodávka: 0,00		0,00
							Montáž: 67,70		785,32

Poř. Číslo	Název	MJ	Množství	Cena/MJ	Cena	Hmotnost	Hmot.celk	Dem.hmot.	Dem.hmot. celkem
34	1	Lišta nerez 10 mm 2,5 m							
		ks	6,00000	246,00	1 476,00	0,00022	0,00132	0,00000	0,00000
						Dodávka:	246,00		1 476,00
						Montáž:	0,00		0,00
35	781 11-1115.R00	Otvor v obkladačce diamant.korunkou prům.do 30 mm							
		kus	2,00000	57,40	114,80	0,00000	0,00000	0,00000	0,00000
						Dodávka:	1,01		2,02
						Montáž:	56,39		112,78
36	597-82200R	Neo obkládačka 20x25 WATGY145 světle béžová, RAKO HOME							
		m2	12,00000	278,50	3 342,00	0,01170	0,14040	0,00000	0,00000
						Dodávka:	278,50		3 342,00
						Montáž:	0,00		0,00
37	781 11-1131.R00	Vyplnění dilatačních spár tmelem, obklady							
		m	5,00000	59,40	297,00	0,00000	0,00000	0,00000	0,00000
						Dodávka:	0,00		0,00
						Montáž:	59,40		297,00