

## DODATEK Č. 1 SMLOUVY O DÍLO ze dne 16.05.2023

uzavřený dle ustanovení občanského zákoníku níže uvedeného dne, měsíce a roku mezi stranami

1. OBJEDNATEL: **Městská část Praha-Benice**  
se sídlem: Městská část Praha-Benice, Květnového povstání 21,  
10300 Praha  
zastoupená: Ing. Hana Karasová, starostka MČ  
IČ: 00240052 DIČ: není plátce  
**Bankovní spojení:**  
Číslo účtu  
tel.:

*dále jako „Objednatel“*

2. ZHOTOVITEL: **PSP - GDS, s.r.o.**  
se sídlem: Poděbradská 55/88, 198 00 Praha 9 Hloubětín  
IČ: 256 86 011 DIČ: CZ25686011  
bankovní spojení:  
č.ú.  
tel.:  
Subjekt zapsaná v OR vedeném Městského soudu v  
Praze, oddíl C, vložka 61099

*dále jen „Zhotovitel“*

### Část I. Úvodní ustanovení

- 1.1 Smluvní strany konstatují, že dne 16. 5. 2023 uzavřely mezi sebou Smlouvu o dílo, jejímž předmětem je realizace veřejné zakázky na stavební práce s názvem **Revitalizace Benického hřbitova, Praha - Benice**, dle projektové dokumentace pro realizaci stavby z ledna 2023 vypracované Ing. Václavem Matějkou.

### Část II. Změny v provádění díla

- 1 Smluvní strany konstatují, že vyvstaly určité předem nepředvídatelné skutečnosti, které nemohl objednatel ani zhotovitel předvídat, v důsledku nichž je třeba k úspěšnému provedení díla některé dílčí práce a dodávky provést nad rámec nebo odlišně od původního ujednání ve Smlouvě o dílo a tím realizovat některé nové činnosti a práce či použít materiál a stavební prvky nad rámec původního ujednání ve Smlouvě o dílo a

některé činnosti a práce provést v rozsahu odlišném od původního ujednání ve Smlouvě o dílo (vícepráce). Uvedená zjištění byla odsouhlasena projektantem a technickým dozorem stavebníka (objednatele).

- 2 Podrobný rozpis prací, činností a dodávek, které v návaznosti na konstatování uvedené v odst. 1. tohoto článku budou provedeny nad rámec původního ujednání, jejich rozsah a cena, jsou specifikovány a popsány v Příloze č. 1 – Změnové listy 1 až 4 vč. položkového rozpočtu víceprací, které jsou přílohou tohoto dodatku. Vícepráce jsou specifikovány na základě původních jednotkových cen dle položkového rozpočtu, a pokud vícepráce v položkovém rozpočtu obsaženy nejsou, pak podle ceníku stavebních prací ÚRS, definované pro to období, ve kterém byly vícepráce zjištěny.
- 3 Cena prací (navýšení ceny díla), činností a dodávek, které v návaznosti na konstatování uvedené v odst. 1. tohoto článku budou provedeny nad rámec původního ujednání (vícepráce), činí:

cena bez DPH: **621 773,21 Kč**

- 4 Shora uvedenými změnami provádění díla dojde k celkovému navýšení objemu prací (vícepráce), z důvodů nezaviněných žádnou ze smluvních stran, když tyto práce nebylo možno objektivně předvídat v přípravných fázích před uzavřením Smlouvy o dílo.
- 5 V návaznosti na uvedené skutečnosti se uzavírá tento dodatek, jímž se Smlouva o dílo mění a doplňuje v dále uvedeném rozsahu.

### **Část III. Změny Smlouvy o dílo**

V návaznosti na shora uvedené skutečnosti se smluvní strany dohodly na této změně Smlouvy o dílo:

- a) Stávající text Článku XIII. odst. 1. Smlouvy o dílo se vypouští a nahrazuje se novým textem v tomto znění:

„Smluvní strany se dohodly na ceně za provedení Díla, která činí:

Cena díla bez DPH: **3 539 249,97 Kč**

Sazba DPH ke dni podpisu smlouvy: **21 %**

Výše DPH ke dni podpisu smlouvy: **743 242,49 Kč**

Cena díla celkem, včetně DPH: **4 282 492,46 Kč**

- b) Smlouva o dílo se doplňuje o Přílohu č. 1- Změnové listy 1 až 4, která je přílohou tohoto dodatku.

### **Článek 4. Závěrečná ustanovení**

1. Práva a povinnosti smluvních stran sjednaná ve Smlouvě o dílo plně dopadají i na plnění dle tohoto dodatku.
2. Ostatní ustanovení Smlouvy o dílo se nemění.
3. Tento dodatek o rozsahu 3 stran je vyhotoven ve 2 stejnopisech s platností originálu, z nichž objednatel obdrží 1 stejnopis a zhotovitel 1 stejnopis.

4. Nedílnou součástí tohoto dodatku je příloha:  
- Příloha č. 1 – Změnové listy 1 až 4
5. Smluvní strany prohlašují, že tento dodatek nebyl sepsán pod nátlakem ani za případně nevýhodných podmínek pro některou ze smluvních stran, že právní úkony spojené s uzavřením tohoto dodatku učinily svobodně a vážně, že si tento dodatek přečetly a s obsahem souhlasí a na důkaz jejich svobodné, pravé a vážné vůle připojují své podpisy.

V Praze dne 21. září 2023

OBJEDNATEL:

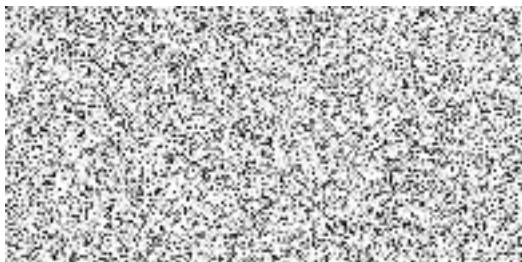

---

Ing. Hana Karasová  
starostka MČ

ZHOTOVITEL:



---

Vendula Jelínková  
jednatelka společnosti

## Položkový rozpočet stavby

Stavba: **PSP23046** **Oprava zdi Benice - kompletní**

Objekt: **01** **Oprava zdi Benice - kompletní**

Rozpočet: **01** **Oprava zdi Benice - kompletní**

Objednatel: \_\_\_\_\_ IČO: \_\_\_\_\_  
 DIČ: \_\_\_\_\_

Zhotovitel: \_\_\_\_\_ IČO: \_\_\_\_\_  
 DIČ: \_\_\_\_\_

Vypracoval: \_\_\_\_\_

Rozpis ceny	Celkem
HSV	215 814,71
PSV	0,00
MON	0,00
Vedlejší náklady	4 381,04
Ostatní náklady	0,00
<b>Celkem</b>	<b>220 195,75</b>

### Rekapitulace daní

Základ pro sníženou DPH	15 %	0,00 CZK
Snížená DPH	15 %	0,00 CZK
Základ pro základní DPH	21 %	220 195,75 CZK
Základní DPH	21 %	46 241,11 CZK
Zaokrouhlení		0,00 CZK

**Cena celkem s DPH** **266 436,86 CZK**

v \_\_\_\_\_ dne \_\_\_\_\_

\_\_\_\_\_  
 Za zhotovitele

\_\_\_\_\_  
 Za objednatele

## Položkový rozpočet

S:	PSP23046	Oprava zdi Benice - kompletní
O:	01	Oprava zdi Benice - kompletní
R:	01	Oprava zdi Benice - kompletní

P.č.	Číslo položky	Název položky	MJ	Množství	Cena / MJ	Celkem
<b>Přípočet</b>						<b>352 676,51</b>
<b>Díl: 62 Úpravy povrchů vnější</b>						<b>214 933,38</b>
	2	622434132RT2 Omítkový sanač.syst.Weber Terannova,vnější,2vrst.systém Webersan restauro	m2	158,27200	1 358,00	214 933,38
				1,6*(18,36+31,1+18,36+31,1)	158,27200	
<b>Díl: 96 Bourání konstrukcí</b>						<b>56 028,29</b>
	3	978015291R00 Otlučení omítek vnějších MVC v složit.1-4 do 100 %	m2	474,81600	118,00	56 028,29
				otlučení omítky z vnější strany tl. 6 - 8 cm :		
				1,6*(18,36+31,1+18,36+31,1)*3	474,81600	
<b>Díl: 99 Staveništní přesun hmot</b>						<b>1 757,53</b>
	4	999281105R00 Přesun hmot pro opravy a údržbu do výšky 6 m	t	4,15000	423,50	1 757,53
<b>Díl: D96 Přesuny suti a vybouraných hmot</b>						<b>72 940,42</b>
	5	979094211R00 Nakládání nebo překládání vybourané suti	t	28,01414	337,00	9 440,77
	6	979082111R00 Vnitrostaveništní doprava suti do 10 m	t	28,01414	369,50	10 351,22
	7	979083117R00 Vodorovné přemístění suti na skládku do 6000 m	t	28,01414	384,50	10 771,44
	8	979990103R00 Poplatek za uložení suti	t	28,01414	1 500,00	42 021,21
	9	979093111R00 Uložení suti na skládku bez zhutnění	t	28,01414	12,70	355,78
<b>Díl: VN Vedlejší náklady</b>						<b>7 016,89</b>
	9	005121 R Zařízení staveniště	%	2,03000	3 456,60	7 016,89
<b>Odpočet</b>						<b>-132 480,76</b>
<b>Díl: 62 Úpravy povrchů vnější</b>						<b>-107 466,69</b>
	2	622434132RT2 Omítkový sanač.syst.Weber Terannova,vnější,2vrst.systém Webersan restauro	m2	-79,13600	1 358,00	-107 466,69
				-0,8*(18,36+31,1+18,36+31,1)	-79,13600	
<b>Díl: 96 Bourání konstrukcí</b>						<b>-9 338,05</b>
	3	978015291R00 Otlučení omítek vnějších MVC v složit.1-4 do 100 %	m2	-79,13600	118,00	-9 338,05
				otlučení omítky z vnější strany tl. 6 - 8 cm :		
				-0,8*(18,36+31,1+18,36+31,1)	-79,13600	
<b>Díl: 99 Staveništní přesun hmot</b>						<b>-880,88</b>
	4	999281105R00 Přesun hmot pro opravy a údržbu do výšky 6 m	t	-2,08000	423,50	-880,88
<b>Díl: D96 Přesuny suti a vybouraných hmot</b>						<b>-12 159,29</b>
	5	979094211R00 Nakládání nebo překládání vybourané suti	t	-4,67000	337,00	-1 573,79
	6	979082111R00 Vnitrostaveništní doprava suti do 10 m	t	-4,67000	369,50	-1 725,57
	7	979083117R00 Vodorovné přemístění suti na skládku do 6000 m	t	-4,67000	384,50	-1 795,62
	8	979990103R00 Poplatek za uložení suti	t	-4,67000	1 500,00	-7 005,00
	9	979093111R00 Uložení suti na skládku bez zhutnění	t	-4,67000	12,70	-59,31
<b>Díl: VN Vedlejší náklady</b>						<b>-2 635,85</b>
	9	005121 R Zařízení staveniště	%	2,03000	-1 298,45	-2 635,85
<b>Celkem</b>						<b>220 195,75</b>

Poznámky uchazeče k zadání

## Položkový rozpočet stavby

Stavba: **PSP23056 Hřbitov Benice - změna kolumbaria a rozptylové loučky**

Objekt: **01 Hřbitov Benice - změna kolumbaria a rozptylové loučky**

Rozpočet: **01 Hřbitov Benice - změna kolumbaria a rozptylové loučky**

Objednatel: **Městská část Praha-Benice  
Květnového povstání 21  
10300 Praha-Benice**

IČO: **00240052**

DIČ:

Zhotovitel: **PSP - GDS, s.r.o.  
Poděbradská 88/55  
19800 Praha 9-Hloubětín**

IČO: **25686011**

DIČ:

Vypracoval:

Rozpis ceny

Celkem

HSV			-18 868,18
PSV			0,00
MON			0,00
Vedlejší náklady			-383,02
Ostatní náklady			0,00
<b>Celkem</b>			<b>-19 251,20</b>

Rekapitulace daní

Základ pro sníženou DPH	15 %		0,00 CZK
Snížená DPH	15 %		0,00 CZK
Základ pro základní DPH	21 %		-19 251,20 CZK
Základní DPH	21 %		-4 042,75 CZK
Zaokrouhlení			0,00 CZK

**Cena celkem s DPH**

**-23 293,95 CZK**

v \_\_\_\_\_

dne \_\_\_\_\_

\_\_\_\_\_  
Za zhotovitele

\_\_\_\_\_  
Za objednatele



## Rekapitulace dílů

Číslo	Název	Typ dílu			Celkem	%
1	Zemní práce	HSV			-804,88	4
18	Trávník	HSV			-1 926,34	10
2	Základy a zvláštní zakládání	HSV			-2 611,86	14
3	Svislé a kompletní konstrukce	HSV			-7 141,06	37
4	Vodorovné konstrukce	HSV			-2 347,67	12
5	Komunikace	HSV			-890,57	5
91	Doplňující práce na komunikaci	HSV			-1 585,65	8
99	Staveništní přesun hmot	HSV			-1 560,15	8
VN	Vedlejší náklady	VN			-383,02	2
Cena celkem					-19 251,20	100

## Položkový rozpočet

S:	PSP23056	Hřbitov Benice - změna kolumbaria a rozptylové loučky
O:	01	Hřbitov Benice - změna kolumbaria a rozptylové loučky
R:	01	Hřbitov Benice - změna kolumbaria a rozptylové loučky

P.č.	Číslo položky	Název položky	MJ	Množství	Cena / MJ	Celkem
<b>Díl: 1 Zemní práce</b>						<b>-804,88</b>
1	121101101R00	Sejmutí ornice s přemístěním do 50 m -0,55*4,3*0,2	m3	-0,47300	86,50	-40,91
2	122201101R00	Odkopávky nezapažené v hor. 3 do 100 m3 -0,4*0,55*0,29	m3	-0,06380	219,15	-13,98
3	122201109R00	Příplatek za lepivost - odkopávky v hor. 3	m3	-0,06380	42,82	-2,73
4	132201211R00	Hloubení rýh š.do 200 cm hor.3 do 100 m3,STROJNĚ -0,55*0,7*1,0	m3	-0,38500	241,03	-92,80
5	132201219R00	Přípl.za lepivost,hloubení rýh 200cm,hor.3,STROJNĚ	m3	-0,38500	43,53	-16,76
6	139601102R00	Ruční výkop jam, rýh a šachet v hornině tř. 3 -2*0,2*0,3*0,55	m3	-0,06600	1 505,37	-99,35
7	162701101R00	Vodorovné přemístění výkopku z hor.1-4 do 6000 m -(0,0638+0,385+0,066)	m3	-0,51480	230,80	-118,82
8	162201203R00	Vodorovné přemíst.výkopku, kolečko hor.1-4, do 10m	m3	-0,06600	293,76	-19,39
9	167101101R00	Nakládání výkopku z hor. 1 ÷ 4 v množství do 100 m3	m3	-0,51480	312,13	-160,68
10	181101101R00	Úprava pláně v zářezech v hor. 1-4, bez zhutnění -0,55*4,1	m2	-2,25500	8,10	-18,27
11	979999973R00	Poplatek za uložení, zemina a kamení, (skup.170504)	t	-0,51480	429,66	-221,19
<b>Díl: 18 Trávník,</b>						<b>-1 926,34</b>
12	111105111R00	Odstranění stařiny odvoz 20 km, na svahu do 1:5 -0,55*4,1	m2	-2,25500	49,80	-112,30
12a	180404112R00	Založení trávníku výsevem na substrát	m2	-2,25500	22,32	-50,33
12b	180402111R00	Založení trávníku parkového výsevem v rovině	m2	-2,25500	22,32	-50,33
12c	183403113R00	Obdělání půdy frézováním v rovině	m2	-2,25500	49,80	-112,30
12d	183403141R00	Obdělání půdy rytím starého trávníku, v rovině	m2	-2,25500	33,60	-75,77
12e	183403153R00	Obdělání půdy hrabáním, v rovině	m2	-2,25500	4,80	-10,82
12f	184802111R00	Chem. odplevelení před založ. postřikem, v rovině	m2	-2,25500	2,40	-5,41
12g	184802115R00	Chem. odplevelení před založ. granulátem, v rovině	m2	-2,25500	3,00	-6,77
12h	185803111R00	Ošetření trávníku v rovině	m2	-2,25500	3,00	-6,77
12ch	185803211R00	Uválcování trávníku v rovině	m2	-2,25500	2,40	-5,41
12i	185804215R00	Vypleťt trávníku po výsevu v rovině	m2	-2,25500	28,80	-64,94
12j	185802199R00	Hnojení kompostem nebo hnojem v rovině	m2	-2,25500	16,80	-37,88
12k	189001001	Trávník - zálivka po výsevu vč. dovozu vody	m2	-2,25500	79,20	-178,60
12l	189001002	Trávník - dokončovací práce (3 x pokosení, 2 x zálivka v případě suchého období bez dešťů)	m2	-2,25500	138,00	-311,19
12m	00572460R	Travní směs RUSALKA -2,255*0,01	kg	-0,02255	5 215,20	-117,60
				-0,02255	119,50	-2,69
12n	10371500R	Substrát zahradnický B VL -2,255*0,2	m3	-0,45100	1 056,00	-476,26
				-0,45100		0,00
12o	25191158R	Trávníkové hnojivo AGRO po 10 kg	kg	-0,25056	54,00	-13,53
12p	25230500.AR	Granulát pro odplevelení	kg	-0,12528	135,60	-16,99
13	25230502.AR	Postřik pro odplevelení	l	-0,12528	2 158,80	-270,45
<b>Díl: 2 Základy a zvláštní zakládání</b>						<b>-2 611,86</b>
14	212571121R00	Výplň odvodňov. trativodů kamen. drobným těžným -0,2*0,55*4,1	m3	-0,45100	945,00	-426,20
15	273321611R00	Železobeton základových desek C 30/37	m3	-0,07700	3 469,81	-267,18



## Položkový rozpočet

S:	PSP23056	Hřbitov Benice - změna kolumbaria a rozptylové loučky
O:	01	Hřbitov Benice - změna kolumbaria a rozptylové loučky
R:	01	Hřbitov Benice - změna kolumbaria a rozptylové loučky

P.č.	Číslo položky	Název položky	MJ	Množství	Cena / MJ	Celkem
		-0,55*0,7*0,2		-0,07700		
16	273351215R00	Bednění stěn základových desek - zřízení	m2	-0,22000	898,88	-197,75
		-2*0,55*0,2		-0,22000		
17	273351216R00	Bednění stěn základových desek - odstranění	m2	-0,22000	146,74	-32,28
18	274313611R00	Beton základových pasů prostý C 16/20	m3	-0,30800	2 889,47	-889,96
		-0,55*0,7*0,8		-0,30800		
19	274321411R00	Železobeton základových pasů C 25/30	m3	-0,06600	3 126,41	-206,34
		-2*0,55*0,2*0,3		-0,06600		
20	274351215R00	Bednění stěn základových pasů - zřízení	m2	-0,33000	647,39	-213,64
		-2*0,55*0,3		-0,33000		
21	274351216R00	Bednění stěn základových pasů - odstranění	m2	-0,33000	146,74	-48,42
22	274361921R00	Výztuž základových pasů ze svařovaných sítí	t	-0,00110	55 209,37	-60,73
		-2*0,3*0,55*3,33/1000		-0,00110		
23	289970111R00	Vrstva geotextilie Geofiltex 300g/m2	m2	-2,25500	119,45	-269,36
		-0,55*4,1		-2,25500		
<b>Díl: 3</b>		<b>Svislé a kompletní konstrukce</b>				<b>-7 141,06</b>
24	311321826R00	Železobeton nadzákladových zdí pohledový C 30/37	m3	-0,26130	4 300,00	-1 123,59
		-0,1*(0,55+0,6)*1,0		-0,11500		
		-0,38*0,55*0,7		-0,14630		
25	311351105R00	Bednění nadzákladových zdí, oboustranné - zřízení	m2	-3,66800	1 000,00	-3 668,00
		-(0,55+0,6)*1,0*2		-2,30000		
		-0,38*(2*0,55+0,7)*2		-1,36800		
26	311351106R00	Bednění nadzákladových zdí, oboustranné - odstranění	m2	-3,66800	320,00	-1 173,76
27	311361821R00	Výztuž nadzákladových zdí z betonářské oceli B500B (10 505)	t	-0,02090	56 254,08	-1 175,71
		-0,2613*0,08		-0,02090		
<b>Díl: 4</b>		<b>Vodorovné konstrukce</b>				<b>-2 347,67</b>
28	411321826R00	Stropy deskové ze železobetonu pohledového C 30/37	m3	-0,07320	4 020,00	-294,26
		-0,55*0,7*0,12		-0,04620		
		-0,45*0,6*0,1		-0,02700		
29	411351201R00	Bednění stropů deskových, podepření výšky do 3,5 m, zatížení do 5 kPa	m2	-0,54000	1 028,00	-555,12
		-0,45*0,6*2		-0,54000		
30	411351202R00	Odstranění bednění stropů deskových do 3,5m, 5kPa	m2	-0,54000	270,00	-145,80
31	411351801R00	Bednění čel stropních desek, zřízení	m	-1,55000	551,00	-854,05
		-(2*0,55+0,45)		-1,55000		
32	411351802R00	Bednění čel stropních desek, odstranění	m	-1,55000	107,50	-166,63
33	411362021R00	Výztuž stropů svařovanou sítí z sítí Kari	t	-0,00586	56 622,26	-331,81
		-0,55*0,7*0,12*0,08		-0,00370		
		-0,45*0,6*0,1*0,08		-0,00216		
<b>Díl: 5</b>		<b>Komunikace</b>				<b>-890,57</b>
34	564231111R00	Podklad ze štěrkopísku po zhuštění tloušťky 10 cm	m2	0,38500	88,24	33,97
		S 02 :				
		0,55*0,7		0,38500		
35	564251111R00	Podklad ze štěrkopísku po zhuštění tloušťky 15 cm	m2	-0,38500	195,00	-75,08
		S 04 :				

### Položkový rozpočet

S:	PSP23056	Hřbitov Benice - změna kolumbaria a rozptylové loučky
O:	01	Hřbitov Benice - změna kolumbaria a rozptylové loučky
R:	01	Hřbitov Benice - změna kolumbaria a rozptylové loučky

P.č.	Číslo položky	Název položky	MJ	Množství	Cena / MJ	Celkem
		-0,55*0,7		-0,38500		
36	591111111R00	Kladení dlažby velké kostky, lože z kamen. tl. 5 cm S 04 :	m2	-0,38500	596,00	-229,46
		-0,55*0,7		-0,38500		
37	58380155R	Kostka dlažební velká 15 -17 cm 1t=2,5m2 -0,385/2,5*1,1	t	-0,16940	3 660,00	-620,00
				-0,16940		
<b>Díl: 91 Doplnující práce na komunikaci</b>						<b>-1 585,65</b>
38	917161111R00	Osazení lež. obrub.kamen. s opěrou, lože z C 12/15 -2*0,55	m	-1,10000	392,50	-431,75
				-1,10000		
39	58380373R	Obrubník kamenný - žula Bianco	m	-1,10000	1 049,00	-1 153,90
<b>Díl: 99 Staveništní přesun hmot</b>						<b>-1 560,15</b>
40	999281105R00	Přesun hmot pro opravy a údržbu do výšky 6 m	t	-3,68394	423,50	-1 560,15
<b>Díl: VN Vedlejší náklady</b>						<b>-383,02</b>
41	005121 R	Zařízení staveniště	%	2,03000	-188,68	-383,02
<b>Celkem</b>						<b>-19 251,20</b>

Poznámky uchazeče k zadání

## Položkový rozpočet stavby

**Stavba:**            **PSP23060**    **Hřbitov Benice - oprava obvodové zdi**

**Objekt:**            **01**                    **Hřbitov Benice - oprava obvodové zdi**

**Rozpočet:**        **01**                    **Hřbitov Benice - oprava obvodové zdi**

**Objednatel:**        **Městská část Praha-Benice**  
**Květnového povstání 21**  
**10300            Praha-Benice**

**IČO: 00240052**

**DIČ:**

**Zhotovitel:**        **PSP - GDS, s.r.o.**  
**Poděbradská 88/55**  
**19800            Praha 9-Hloubětín**

**IČO: 25686011**

**DIČ:**

**Vypracoval:**

**Rozpis ceny**

**Celkem**

HSV			270 971,19
PSV			0,00
MON			0,00
Vedlejší náklady			5 500,72
Ostatní náklady			0,00
<b>Celkem</b>			<b>276 471,91</b>

**Rekapitulace daní**

Základ pro sníženou DPH	<b>15 %</b>		<b>0,00 CZK</b>
Snížená DPH	<b>15 %</b>		<b>0,00 CZK</b>
Základ pro základní DPH	<b>21 %</b>		<b>276 471,91 CZK</b>
Základní DPH	<b>21 %</b>		<b>58 059,10 CZK</b>

**Zaokrouhlení**

**0,00 CZK**

**Cena celkem s DPH**

**334 531,01 CZK**

v \_\_\_\_\_ dne \_\_\_\_\_

\_\_\_\_\_

\_\_\_\_\_  
Za zhotovitele

\_\_\_\_\_  
Za objednatele

## Rekapitulace dílů

Číslo	Název	Typ dílu			Celkem	%
3	Svislé a kompletní konstrukce	HSV			164 181,56	59
62	Úpravy povrchů vnější	HSV			51 569,34	19
63	Podlahy a podlahové konstrukce	HSV			28 904,42	10
93	Dokončovací práce inženýrských staveb	HSV			10 016,00	4
97	Přesuny suti a vybouraných hmot	HSV			3 968,00	1
99	Staveništní přesun hmot	HSV			11 931,94	4
D96	Přesuny suti a vybouraných hmot	PSU			399,93	0
VN	Vedlejší náklady	VN			5 500,72	2
Cena celkem					276 471,91	100



## Položkový rozpočet

S:	PSP23060	Hřbitov Benice - oprava obvodové zdi
O:	01	Hřbitov Benice - oprava obvodové zdi
R:	01	Hřbitov Benice - oprava obvodové zdi

P.č.	Číslo položky	Název položky	MJ	Množství	Cena / MJ	Celkem
<b>Díl: 3</b>		<b>Svislé a kompletní konstrukce</b>				<b>164 181,56</b>
1	310237241R00	Zazdívka otvorů pl. 0,25 m2 cihlami, tl. zdi 30 cm	kus	202,00000	812,78	164 181,56
		zazdívka kavem :				
		202		202,00000		
<b>Díl: 62</b>		<b>Úpravy povrchů vnější</b>				<b>51 569,34</b>
2	622471317RU6	Nátěr nebo nástřik stěn vnějších, složitost 1 - 2	m2	98,92000	389,50	38 529,34
		(18,36+31,1+18,36+31,1)*1,0		98,92000		
3	624601121R00	Tmelení spár 4 x 2 cm, tmelem	m	32,00000	407,50	13 040,00
<b>Díl: 63</b>		<b>Podlahy a podlahové konstrukce</b>				<b>28 904,42</b>
4	632451014R00	Vyrovnávací potěr ze směsi, v pásu, tl.50 mm	m2	19,78400	1 461,00	28 904,42
		(18,36+31,1+18,36+31,1)*1,0*0,2		19,78400		
<b>Díl: 93</b>		<b>Dokončovací práce inženýrských staveb</b>				<b>10 016,00</b>
5	931978111R00	Úprava dilatace, provazcem, konstr.do 20 cm	m	32,00000	313,00	10 016,00
		výplň dilatace :				
		32*1,0		32,00000		
<b>Díl: 97</b>		<b>Přesuny suti a vybouraných hmot</b>				<b>3 968,00</b>
6	974051515R00	Frézování drážky do 50x50 mm, zdivo, beton	m	25,60000	155,00	3 968,00
		dilatační spáry :				
		0,8*32*1,0		25,60000		
<b>Díl: 99</b>		<b>Staveništní přesun hmot</b>				<b>11 931,94</b>
7	999281105R00	Přesun hmot pro opravy a údržbu do výšky 6 m	t	28,17459	423,50	11 931,94
<b>Díl: D96</b>		<b>Přesuny suti a vybouraných hmot</b>				<b>399,93</b>
8	979094211R00	Nakládání nebo překládání vybourané suti	t	0,15360	337,00	51,76
9	979082111R00	Vnitrostaveništní doprava suti do 10 m	t	0,15360	369,50	56,76
10	979083117R00	Vodorovné přemístění suti na skládku do 6000 m	t	0,15360	384,50	59,06
11	979990103R00	Poplatek za uložení suti	t	0,15360	1 500,00	230,40
12	979093111R00	Uložení suti na skládku bez zhuštění	t	0,15360	12,70	1,95
<b>Díl: VN</b>		<b>Vedlejší náklady</b>				<b>5 500,72</b>
13	005121 R	Zařízení staveniště	Soubor	1,00000	5 500,72	5 500,72
<b>Celkem</b>						<b>276 471,91</b>

Poznámky uchazeče k zadání



## Položkový rozpočet stavby

Stavba:	<b>PSP23055 Hřbitov Benice - změna vjezdu</b>	
Objekt:	<b>01 Hřbitov Benice - změna vjezdu</b>	
Rozpočet:	<b>01 Hřbitov Benice - změna vjezdu</b>	
Objednatel:	<b>Městská část Praha-Benice Květnového povstání 21 10300 Praha-Benice</b>	IČO: <b>00240052</b> DIČ:
Zhotovitel:	<b>PSP - GDS, s.r.o. Poděbradská 88/55 19800 Praha 9-Hloubětín</b>	IČO: <b>25686011</b> DIČ:
Vypracoval:		
Rozpis ceny		Celkem
HSV		141 484,61
PSV		0,00
MON		0,00
Vedlejší náklady		2 872,14
Ostatní náklady		0,00
<b>Celkem</b>		<b>144 356,75</b>
Rekapitulace daní		
Základ pro sníženou DPH	<b>15 %</b>	<b>0,00 CZK</b>
Snížená DPH	<b>15 %</b>	<b>0,00 CZK</b>
Základ pro základní DPH	<b>21 %</b>	<b>144 356,75 CZK</b>
Základní DPH	<b>21 %</b>	<b>30 314,92 CZK</b>
Zaokrouhlení		<b>0,00 CZK</b>
<b>Cena celkem s DPH</b>		<b>174 671,67 CZK</b>
<div style="display: flex; justify-content: space-between; align-items: flex-end;"> <div style="text-align: center;"> <p>v _____ dne _____</p> <p>_____</p> <p>Za zhotovitele</p> </div> <div style="text-align: center;"> <p>_____</p> <p>_____</p> <p>Za objednatele</p> </div> </div>		

## Rekapitulace dílů

Číslo	Název	Typ dílu			Celkem	%
1	Zemní práce	HSV			9 832,50	7
5	Komunikace	HSV			50 438,50	35
91	Doplňující práce na komunikaci	HSV			53 350,80	37
99	Staveništní přesun hmot	HSV			3 609,34	3
D96	Přesuny sutí a vybouraných hmot	PSU			24 253,47	17
VN	Vedlejší náklady	VN			2 872,14	2
Cena celkem					144 356,75	100

## Položkový rozpočet

S:	PSP23055	Hřbitov Benice - změna vjezdu
O:	01	Hřbitov Benice - změna vjezdu
R:	01	Hřbitov Benice - změna vjezdu

P.č.	Číslo položky	Název položky	MJ	Množství	Cena / MJ	Celkem
<b>Díl: 1 Zemní práce</b>						<b>9 832,50</b>
1	113202111R00	Vytrhání obrub obrubníků silničních	m	34,50000	285,00	9 832,50
<b>Díl: 5 Komunikace</b>						<b>50 438,50</b>
2	564851111RT2	Podklad ze štěrkokdrti po zhuštění tloušťky 15 cm štěrkokdrt' frakce 0-32 mm	m2	-10,16600	195,00	-1 982,37
odpočet :						
-(6,016+4,15)						-10,16600
3	564851113R00	Podklad ze štěrkokdrti po zhuštění tloušťky 17 cm	m2	10,16600	247,50	2 516,09
4	591111111R00	Kladení dlažby velké kostky, lože z kamen. tl. 5 cm	m2	-10,16600	596,00	-6 058,94
odpočet :						
-(5,491+4,675)						-10,16600
5	596415040R00	Kladení kamenné dlažby tl. 8 cm do drtě tl. 4 cm	m2	10,16600	649,00	6 597,73
varovný pás :						
2,97*0,8+3,0*0,4						3,57600
0,4*3,1						1,24000
0,4*3,0						1,20000
Mezisoučet						6,01600
hmatový kontrast :						
2*(2,97*0,25+1,1*0,25+0,4*0,25)						2,23500
(0,83+3,0+0,73)*0,25						1,14000
3,1*0,25						0,77500
Mezisoučet						4,15000
6	583 00	Signální a varovný pás - dlažba reliéfní , výstupky 20x20 mm. Hl. výstupků 5 mm, formát 198x198x85 m	m2	6,61760	7 500,00	49 632,00
6,016*1,1						6,61760
7	583 01	Hmatový kontrast- dlažba tryskaná, lemování, formát 250x500 mm, tl. 80 mm	m2	4,56500	3 528,00	16 105,32
4,15*1,1						4,56500
8	58380155R	Kostka dlažební velká 15 -17 cm 1t=2,5m2	t	-4,47304	3 660,00	-16 371,33
-10,166/2,5*1,1						-4,47304
<b>Díl: 91 Doplnující práce na komunikaci</b>						<b>53 350,80</b>
9	917161111R00	Osazení lež. obrub.kamen. s opěrou, lože z C 12/15	m	34,50000	392,50	13 541,25
10	58380373R	Obrubník kamenný - žula	m	37,95000	1 049,00	39 809,55
34,5*1,1						37,95000
<b>Díl: 99 Staveništní přesun hmot</b>						<b>3 609,34</b>
11	999281105R00	Přesun hmot pro opravy a údržbu do výšky 6 m	t	8,52265	423,50	3 609,34
<b>Díl: D96 Přesuny suti a vybouraných hmot</b>						<b>24 253,47</b>
12	979094211R00	Nakládání nebo překládání vybourané suti	t	9,31500	337,00	3 139,16
13	979082111R00	Vnitrostaveništní doprava suti do 10 m	t	9,31500	369,50	3 441,89
14	979083117R00	Vodorovné přemístění suti na skládku do 6000 m	t	9,31500	384,50	3 581,62
15	979990103R00	Poplatek za uložení suti	t	9,31500	1 500,00	13 972,50
16	979093111R00	Uložení suti na skládku bez zhuštění	t	9,31500	12,70	118,30
<b>Díl: VN Vedlejší náklady</b>						<b>2 872,14</b>
17	005121 R	Zařízení staveniště	Soubor	1,00000	2 872,14	2 872,14
<b>Celkem</b>						<b>144 356,75</b>

### Položkový rozpočet

S:	PSP23055	Hřbitov Benice - změna vjezdu
O:	01	Hřbitov Benice - změna vjezdu
R:	01	Hřbitov Benice - změna vjezdu

P.č.	Číslo položky	Název položky	MJ	Množství	Cena / MJ	Celkem
Poznámky uchazeče k zadání						