

DODATEK č. 4 k NÁJEMNÍ SMLOUVĚ č. 126N11/35

Smluvní strany:

Česká republika – Státní pozemkový úřad
sídlo: Husinecká 1024/11a, 130 00 Praha 3
zast. Ing. Janou Vernerovou, vedoucí Pobočky Louny
adresa: Pražská 765, 440 01 Louny
IČ: 01312774
DIČ: CZ01312774
bankovní spojení: Česká národní banka
číslo účtu: 60011-3723001/0710
(dále jen „pronajímatel“)

– na straně jedné –

a

BOTEP PLUS spol. s r. o.
sídlo: Valeč – Jeřeň 6, 364 52 Žlutice
IČ: 643 57 571
zapsána v obchodním rejstříku vedeném Krajským soudem v Plzni, oddíl C, vložka 6797
osoba oprávněná jednat za právnickou osobu: **Sajfrid Pavel - prokurista**
(dále jen „nájemce“)

– na straně druhé –

uzavírají tento dodatek č. 4 k nájemní smlouvě č. 126N11/35, ve znění pozdějších dodatků (dále jen „smlouva“), **kterým se mění výše aktuální ceny pozemků** dle vyhlášky MZe s přiřazenými průměrnými základními cenami zemědělských pozemků:

1. Na základě nájemní smlouvy č. 126N11/35 je nájemce povinen platit pronajímateli roční nájemné ve výši 14.816,- Kč (slovy: Čtrnácttisícosmsetšestnáctkorun českých).
2. Smluvní strany se dohodly na tom, že nájemné specifikované v bodě 1. tohoto dodatku bude zvýšeno s účinností od **1. 10. 2014** na částku **17.817,- Kč** (slovy: Sedmnácttisícosmsetšedmnáctkorun českých).

Nájem na rok 2015

Nájem za období od 1. 10. 2014 do 30.9.2015.....	17.817,- Kč
<u>Neoprávněné inkaso z dodatku č. 2.....</u>	<u>- 4.257,- Kč</u>
Celkem	13.560,- Kč

K 1. 10. 2015 je nájemce povinen zaplatit částku 13.560,- Kč.

3. Tento dodatek nabývá platnosti dnem podpisu oběma smluvními stranami, účinnosti nabývá dnem **1. 10. 2014**.

4. Tento dodatek je vyhotoven ve dvou stejnopisech, z nichž každý má platnost originálu. Jeden stejnopis přebírá nájemce a jeden je určen pro pronajímatele.



5. Ostatní ujednání smlouvy nejsou tímto dodatkem dotčena.

6. Smluvní strany po přečtení tohoto dodatku prohlašují, že s jeho obsahem souhlasí a že je shodným projevem jejich vážné a svobodné vůle, a na důkaz toho připojují své podpisy.

V Lounech dne...25.5....2015...

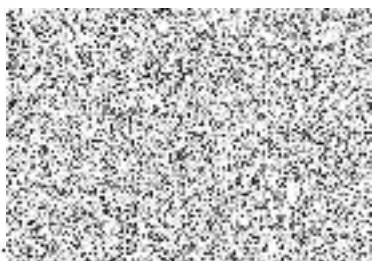

.....
Státní pozemkový úřad
vedoucí Pobočky Louny
Ing. Jana Vernerová
pronajímatel



.....
Botep Plus spol. s r. o.
Pavel Sajfrid
nájemce

Za správnost:
Ing. Zlata Ekrtová.....

