

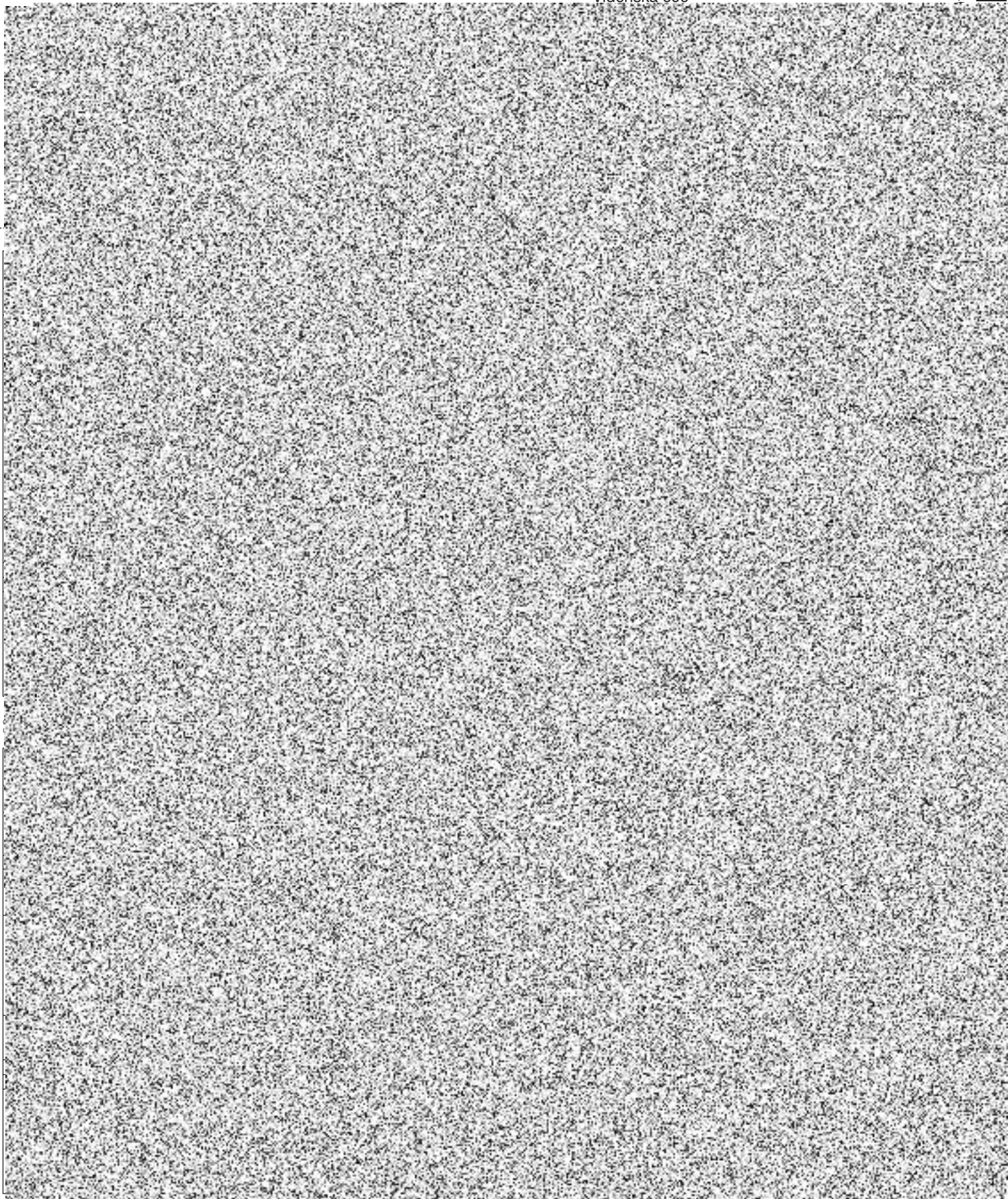

Město Pohořelice
Václavská 699

TC9938610101A

O104



Příloha k pojistné smlouvě o pojištění souboru vozidel – Seznam pojištěných vozidel

číslo pojistné smlouvy **4687477357**seznam ze dne **18. 9. 2023**

Pojistník

Město Pohořelice

IČO

00283509**Vídeňská 699****Pohořelice****691 23**

pořadové číslo	stručná značka vozidla	slo pojištění vozidla	Všeobecné informace o vozidle			Smlouva	POV	HAV				Doplňkové pojištění – nastavení pojištění krytí	Doplňkové pojištění						Roch/luhni pojisté za vozidlo celkem (Kč)													
			stručná značka	typ (model)	druhl vozidla			užití vozidla	datum uvedení do provozu	financování (leasing/uvěř)	početlet pojištění vozidla		konec pojištění vozidla	doplňující informace	limit plnění (mil. Kč)	Původ vozidla	roční/luhni pojisté (Kč)	roční částka s/bez DPH		užší rozsah	spolučast (%) (Kč)	Alrisk	Evropa	limit plnění (sjednáno)	doplňující informace	roční/luhni pojisté (Kč)						
38			Fiat	TIPO	osobní	22. 12. 2022	Ne	00:00	936	ČR	400 000	55000	3 204	0	1 356	0	1 356	15000	Asistence M	Asistenční služby (Kč)	Poškození všech skel (Kč)	Úrazové pojištění (Kč)	Úrazové pojištění řidiče (Kč)	Půjčové (náhradní vozidlo) (Kč)	Poškození vozidla zvířetem (Kč)	Střet se zvířetem (Kč)	Poškození zvířetem (Kč)	ČPS	Zavazadla	GAP Fleet	Živý	5 496

Vysvětlivky

Pojištění odpovědnosti (POV) navíc zahrnuje úrazové pojištění řidiče – základní rozsah s pojistnými částkami ve výši 100 000 Kč pro případ smrti úrazem, 200 000 Kč pro trvalé následky úrazu a 50 Kč/den pro dobu nezbytné léčby úrazu, dále pojištění Prímé likvidace pro vozidla osobní a nákladní do 3,5t, s užitím O – ostatní (běžná).
 Havarijní pojištění (HAV) ve variante Alrisk navíc zahrnuje Úrazové pojištění – základní rozsah s pojistnými částkami ve výši 100 000 Kč pro případ smrti úrazem, 200 000 Kč pro trvalé následky úrazu a 50 Kč/den pro dobu nezbytné léčby úrazu.

Užití vozidla:

O – ostatní (běžná), NV – přeprava nebezpečných věcí, PJ – s právem přednostní jízdy, T – taxi, AP – půjčovna, VT – veterán, F – závodní automobil, TM – irvalé manipuláční (ZTMRZ)
 Hodnota HZMM představuje čas počátku pojištění vozidla, E1 – sleva za akceplaci doporučené opravy, E2 – přírůžka za opravu v zahraničí, E3 – přírůžka za užití vozidla v POV, E4 – sleva za užití vozidla v POV, E5 – přírůžka za užití vozidla v HAV, E6 – sleva za užití vozidla v HAV, Z – sleva za zabezpečení

Doplňující informace:

Zahr. (IDV dovoz) – zahraniční (individuální dovoz)
 násobky základních pojistných částek, které jsou 100 000 Kč, pro případ smrti úrazem, 200 000 Kč pro trvalé následky úrazu a 50 Kč/den pro dobu nezbytné léčby úrazu.

Původ vozidla:

Úrazové pojištění (řidiče):

Roční/luhni pojisté = spolučast 5 000 Kč na pojistnou událost

Poškození voz. zvířetem: doplňující informace = spolučast 1 000 Kč na pojistnou událost

Činnost pracovního stroje (ČPS): doplňující informace = spolučast

Zavazadla: doplňující informace = spolučast 10 %, minimálně 500 Kč na pojistnou událost

GAP Fleet: doplňující informace = varianta pojištění, doplňující informace = konec pojištění

Živý: doplňující informace = spolučast 1 %, minimálně 1 000 Kč na pojistnou událost

Rženi pod víllem: doplňující informace = spolučast

Půjčové (náhradní vozidlo): limit plnění pro celé pojistné období, doplňující informace = denní limit plnění

Donovský servis: limit plnění (sjednáno) = varianta pojištění, doplňující informace = zkratka domovského servisu

Pojistník je shodný s vlastním a držitelem.

Výpis změn

Připojišťuje se vozidlo poř.č. 38

Rekapitulace ročního pojistného

POV

HAV

3 204 Kč

doplňková pojištění

1 356 Kč

roční/luhni pojistné (celkem)

5 496 Kč

Podpisy smluvních stran

podpis pojistníka

podpis zástupce Generali České pojistovny a.s.,
oprávněného k uzavření této smlouvy

Pokud se jedná pouze o změnu vozidel (bez změny Pojistné smlouvy) a požadavek byl řešen přes autorizované e-mailly uvedené v Pojistné smlouvě č. IV Vznik a zánik pojištění jednotlivých vozidel, tak není povinností Seznam vozidel podepisovat.

Příloha k pojistné smlouvě o pojištění souboru vozidel – Seznam pojištěných vozidel

číslo pojistné smlouvy

4687477357

seznam ze dne

18. 9. 2023

Pojistník

Město Pohořelice

IČO

00283509

Videňská 699

Pohořelice

691 23

pořadové číslo	ažní značka vozidla	typ (model)	druh vozidla	užití vozidla	datum uvedení do provozu	financování (leasing/úvěr)	Smlouva	POV			HAV			Doplňkové pojištění – nastavení pojistného krytí	Doplňkové pojištění					Roch/luhni pojistné za vozidlo celkem (Kč)						
								limit plnění (mil. Kč)	Původ vozidla	roční/luhni pojistné (Kč)	roční/luhni pojistné (Kč)	spolučast (%)	územní rozsah		pojistná částka (Kč)	spolučast (%)	pojistná částka s/bez DPH	roční/luhni pojistné (Kč)	Asistence		Sklá	Úrazové pojištění (Kč)	Úrazové pojištění řidiče (Kč)	Půjčovní (náhradní vozidlo) (Kč)	Sřet se zvířetem (Kč)	Poškození vozidla zvířetem (Kč)
38		Fiat TIPO osobní	22. 12. 2022	Ne	0	200/200	5496	936	ČR	936	400 000	55000	3 204	limit plnění (sjednáno)	Asistence M	15000	Úrazové pojištění (Kč)	Úrazové pojištění řidiče (Kč)	Půjčovní (náhradní vozidlo) (Kč)	Sřet se zvířetem (Kč)	Poškození vozidla zvířetem (Kč)	Činnost pracovního stroje (Kč)	Poškození nebo odcizení zavazadel (Kč)	GAP Fleet (Kč)	Živý (Kč)	5 496

Vysvětlivky

Pojištění odpovědnosti (POV) navíc zahrnuje úrazové pojištění řidiče – základní rozsah s pojistnými částkami ve výši 100 000 Kč pro případ smrti úrazem, 200 000 Kč pro trvalé následky úrazu a 50 Kč/den pro dobu nezbytné léčby úrazu, dále pojištění Prímě likvidace pro vozidla osobní a nákladní do 3,5 t, s užitím O – ostatní (běžná).
 Havarijní pojištění (HAV) ve variante Allianz navíc zahrnuje Úrazové pojištění – základní rozsah s pojistnými částkami ve výši 100 000 Kč pro případ smrti úrazem, 200 000 Kč pro trvalé následky úrazu a 50 Kč/den pro dobu nezbytné léčby úrazu.

Užití vozidla:
 O – ostatní (běžná), NV – přeprava nebezpečných věcí, PJ – s právem přednostní jízdy, T – taxi, AP – půjčovna, VT – veterán, F – závodní automobil, TM – tvale manipuláční (ZTMWZ)

Doplňující informace:
 Hodnota HMM představuje čas počátku pojištění vozidla, E1 – sleva za akceplaci doporučené opravy, E2 – přírůžka za opravu v zahraničí, E3 – přírůžka za užití vozidla v POV, E4 – sleva za užití vozidla v POV, E5 – přírůžka za užití vozidla v HAV, E6 – sleva za užití vozidla v HAV, Z – sleva za zabezpečení

Původ vozidla:
 Zahr. (IDV dovoz) – zahraniční (individuální dovoz)
 Úrazové pojištění (řidiče): násobky základních pojistných částek, které jsou 100 000 Kč, pro případ smrti úrazem, 200 000 Kč pro trvalé následky úrazu a 50 Kč/den pro dobu nezbytné léčby úrazu.

Sřet se zvířetem:
 doplňující informace = spolučast 5 000 Kč na pojistnou událost
 doplnění informace = spolučast 1 000 Kč na pojistnou událost
 Poškození voz. zvířetem: doplňující informace = spolučast

Činnost pracovního stroje (ČPS):
 doplňující informace = spolučast

Zavazadla:
 doplňující informace = spolučast 10 %, minimálně 500 Kč na pojistnou událost

GAP Fleet:
 limit plnění (sjednáno) = varianta pojištění, doplňující informace = konec pojištění

Živý:
 doplňující informace = spolučast 1 %, minimálně 1 000 Kč na pojistnou událost

Rženi pod víilem:
 doplňující informace = spolučast

Půjčovní (náhradní vozidlo):
 limit plnění (sjednáno) = limit plnění pro celé pojistné období, doplňující informace = denní limit plnění

Domovský servis:
 limit plnění (sjednáno) = varianta pojištění, doplňující informace = zkratka domovského servisu

Pojistník je shodný s vlastním a držitelem.

Výpis změn

Připojišťuje se vozidlo poř.č. 38

Rekapitulace ročního pojistného

POV

936 Kč

HAV

3 204 Kč

doplňková pojištění

1 356 Kč

roční/luhni pojistné (celkem)

5 496 Kč

Podpisy smluvních stran

podpis pojistníka

podpis zástupce Generali České pojišťovny a. s.,
oprávněného k uzavření této smlouvy

Pokud se jedná pouze o změnu vozidel (bez změny Pojistné smlouvy) a požadavek byl řešen přes autorizované e-mailly uvedené v Pojistné smlouvě čl. IV Vznik a zánik pojištění jednotlivých vozidel, tak není povinnost Seznam vozidel podepisovat.

Rozsah pojištění vozidla 5085661186

Pojistná smlouva o pojištění souboru vozidel č. 4687477357

počátek pojištění

20. 9. 2023

doba trvání

doba neurčitá

Pojistník

Město Pohořelice

IČO 00283509

Videňská 699



Pohořelice

691 23

Vlastník vozidla je shodný s pojistníkem.

Držitel vozidla je shodný s pojistníkem.

Vozidlo

RZ		VIN/EVČ		datum uvedení do provozu	22. 12. 2022
druh	osobní	značka	Fiat	typ	TIPO
model/specifikace		užití	běžné	palivo	neuveдено
hmotnost (kg)	1 820	výkon (kW)	73	objem (ccm)	999
původ vozidla	ČR	max. počet přepr. os	5	financování (úvěr/leasing)	Ne
číslo účetní evidence		míst k sezení	5	pořadové číslo	38

Pojištění odpovědnosti

Limit na újmy na zdraví nebo usmrcení / věcné škody a ušlý zisk

Právní ochrana

Přímá likvidace

Asistence S

Úrazové pojištění řidiče – základní rozsah

Pošk. nebo ztráta zavazadel

Pošk. nebo ztráta osob. věci řidiče

POV – činnost prac. stroje

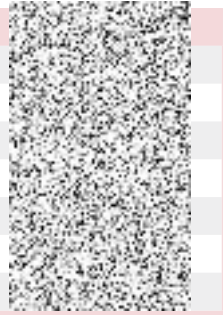

roční/lhůtní pojistné za pojištění odpovědnosti

936 Kč

Havarijní pojištění

Pojištění

Havárie a vandalismus

Živel

Odcizení

Asistence S

Úrazové pojištění – základní rozsah

Allrisk



spoluúčast

pojistná částka

zabezpečení

územní rozsah



roční/lhůtní pojistné za havarijní pojištění

3 204 Kč

Doplňková pojištění

Název	spoluúčast	limit plnění / varianta	roční/lhůtní pojistné
Asistenční služby		Asistence M	0 Kč

Doplňková pojištění

Název	spoluúčast	roční/lhůtní pojistné
Poškození všech skel		1 356 Kč
roční/lhůtní pojistné za doplňková pojištění		1 356 Kč

Roční/lhůtní pojistné celkem

5 496 Kč

Podpisy smluvních stran

podpis pojistníka

podpis zástupce Generali České pojišťovny a.s., oprávněného k uzavření pojištění

Pokud se jedná pouze o změnu vozidel (bez změny Pojistné smlouvy) a požadavek byl řešen přes autorizované e-maily uvedené v Pojistné smlouvě čl. IV Vznik a zánik pojištění jednotlivých vozidel, tak není povinnost Rozsah pojištění vozidla podepisovat.