

Příloha pachtovní smlouvy č. 91N18/35

Variabilní symbol: 9111835 Uzavřeno: 16.08.2018 Roční pacht: 5 626 Kč
 Datum tisku: 06.08.2021 Účinná od: 01.10.2018

Pachtýři:

Název	Adresa
Zemědělské družstvo Podlesí ROČOV	Ročov 1, 43967 Ročov

Nemovitosti:

Pozn.	Parcela	/	Díl	Skp.	Kult.	Číslo LV	Typ sazby	Cena [Kč]	Výměra [m ²]	%	Inflace	Pacht [Kč]
Katastr: Brodec												
část dle PB, využ. orná	380	23	2	7	10002	pc/ha	61 900,00	23	2,2			3,13
část dle PB, využ. orná	384	6	2	7	10002	pc/ha	61 900,00	3 446	2,2			469,28
část dle PB, využ. orná	384	7	2	7	10002	pc/ha	61 900,00	623	2,2			84,84
Celkem za katastr									4 092			557,25
Katastr: Divice												
využ. orná	82	12	2	14	10002	pc/ha	54 800,00	16	2,2			1,93
část dle PB, využ. orná	90	19	2	14	10002	pc/ha	54 800,00	562	2,2			67,75
část dle PB, využ. orná	90	23	2	14	10002	pc/ha	54 800,00	105	2,2			12,66
část dle PB, využ. orná	92	7	2	14	10002	pc/ha	54 800,00	108	2,2			13,02
využ. orná	126	143	2	7	10002	pc/ha	54 800,00	70	2,2			8,44
část dle PB, využ. orná	461		2	14	10002	pc/ha	54 800,00	18	2,2			2,17
část dle PB, využ. orná	465	1	2	14	10002	pc/ha	54 800,00	976	2,2			117,67
část dle PB, využ. orná	471		2	14	10002	pc/ha	54 800,00	85	2,2			10,25
část dle PB, využ. orná	481		2	14	10002	pc/ha	54 800,00	142	2,2			17,12
část dle PB, využ. orná	482	2	2	14	10002	pc/ha	54 800,00	69	2,2			8,32
část dle PB, využ. orná	490		2	14	10002	pc/ha	54 800,00	66	2,2			7,96
část dle PB, využ. orná	491		2	14	10002	pc/ha	54 800,00	50	2,2			6,03
Celkem za katastr									2 267			273,31
Katastr: Dolní Ročov												
část dle PB, využ. orná	118	1	2	11	10002	pc/ha	50 700,00	778	2,2			86,78
Celkem za katastr									778			86,78
Katastr: Horní Ročov												
část dle PB	85	8	2	3	10002	pc/ha	55 100,00	117	2,2			14,18

Příloha pachtovní smlouvy č. 91N18/35

Variabilní symbol: 9111835

Uzavřeno: 16.08.2018

Roční pacht: 5 626 Kč

Datum tisku: 06.08.2021

Účinná od: 01.10.2018

Pozn.	Parcela	/	Díl	Skp.	Kult.	Číslo LV	Typ sazby	Cena [Kč]	Výměra [m ²]	%	Inflace	Pacht [Kč]
Katastr: Horní Ročov												
	128	122		2	2	10002	pc/ha	55 100,00	8 632	2,2		1 046,37
část dle PB, využ. orná	137	3		2	14	10002	pc/ha	55 100,00	17	2,2		2,06
část dle PB	159	15		2	2	10002	pc/ha	55 100,00	1 219	2,2		147,77
část dle PB	232	1		2	2	10002	pc/ha	55 100,00	266	2,2		32,24
využ. orná	232	2		2	7	10002	pc/ha	55 100,00	881	2,2		106,79
využ. orná	232	47		2	7	10002	pc/ha	55 100,00	539	2,2		65,34
část dle PB, využ. orná	232	74		2	7	10002	pc/ha	55 100,00	295	2,2		35,76
	232	107		2	2	10002	pc/ha	55 100,00	787	2,2		95,40
část dle PB	232	124		2	2	10002	pc/ha	55 100,00	2 262	2,2		274,20
část dle PB	524	1		2	2	10002	pc/ha	55 100,00	1 478	2,2		179,16
část dle PB	524	33		2	2	10002	pc/ha	55 100,00	293	2,2		35,52
část dle PB, využ. orná	601	1		2	7	10002	pc/ha	55 100,00	2 172	2,2		263,29
využ. orná	601	33		2	3	10002	pc/ha	55 100,00	27	2,2		3,27
využ. orná	601	35		2	3	10002	pc/ha	55 100,00	467	2,2		56,61
využ. orná	601	41		2	3	10002	pc/ha	55 100,00	627	2,2		76,00
část dle PB, využ. orná	601	51		2	7	10002	pc/ha	55 100,00	43	2,2		5,21
část dle PB, využ. orná	601	52		2	7	10002	pc/ha	55 100,00	673	2,2		81,58
část dle PB, využ. orná	601	54		2	7	10002	pc/ha	55 100,00	1 092	2,2		132,37
část dle PB, využ. orná	601	57		2	7	10002	pc/ha	55 100,00	206	2,2		24,97
část dle PB, využ. orná	601	77		2	7	10002	pc/ha	55 100,00	347	2,2		42,06
část dle PB, využ. orná	601	82		2	7	10002	pc/ha	55 100,00	18	2,2		2,18
část dle PB, využ. orná	667	2		2	14	10002	pc/ha	55 100,00	3	2,2		0,36
část dle PB	696	7		2	2	10002	pc/ha	55 100,00	136	2,2		16,49
část dle PB, využ. orná	717	1		2	14	10002	pc/ha	55 100,00	192	2,2		23,27
část dle PB, využ. orná	717	2		2	14	10002	pc/ha	55 100,00	156	2,2		18,91
část dle PB, využ. orná	718			2	14	10002	pc/ha	55 100,00	226	2,2		27,40
část dle PB, využ. orná	720	2		2	14	10002	pc/ha	55 100,00	99	2,2		12,00
část dle PB, využ. orná	729			2	14	10002	pc/ha	55 100,00	14	2,2		1,70
část dle PB, využ. orná	730	2		2	14	10002	pc/ha	55 100,00	1	2,2		0,12

Příloha pachtovní smlouvy č. 91N18/35

Variabilní symbol: 9111835 Uzavřeno: 16.08.2018 Roční pacht: 5 626 Kč
 Datum tisku: 06.08.2021 Účinná od: 01.10.2018

Pozn.	Parcela	/	Dil	Skp.	Kult.	Číslo LV	Typ sazby	Cena [Kč]	Výměra [m ²]	%	Inflace	Pacht [Kč]
Katastr: Horní Ročov												
část dle PB, využ. orná	743	1	2	14	10002	pc/ha	55 100,00	487	2,2			59,03
část dle PB, využ. orná	744	3	2	14	10002	pc/ha	55 100,00	398	2,2			48,25
část dle PB, využ. orná	746	1	2	14	10002	pc/ha	55 100,00	562	2,2			68,13
část dle PB, využ. orná	746	2	2	14	10002	pc/ha	55 100,00	239	2,2			28,97
využ. orná	746	3	2	14	10002	pc/ha	55 100,00	182	2,2			22,06
Celkem za katastr								25 153				3 049,04
Katastr: Líšt'any u Cítolíb												
část dle PB, využ. orná	127		2	11	10002	pc/ha	78 700,00	97	2,2			16,79
část dle PB	1008	49	2	2	10002	pc/ha	78 700,00	21	2,2			3,64
část dle PB, využ. orná	1016	1	2	11	10002	pc/ha	78 700,00	323	2,2			55,92
část dle PB, využ. orná	1016	2	2	11	10002	pc/ha	78 700,00	487	2,2			84,32
část dle PB, využ. orná	1244	5	2	11	10002	pc/ha	78 700,00	72	2,2			12,47
část dle PB, využ. orná	1245	2	2	11	10002	pc/ha	78 700,00	983	2,2			170,20
část dle PB, využ. orná	1252	10	2	14	10002	pc/ha	78 700,00	285	2,2			49,34
využ. orná	1255	4	2	11	10002	pc/ha	78 700,00	199	2,2			34,45
využ. orná	1255	26	2	11	10002	pc/ha	78 700,00	659	2,2			114,10
část dle PB, využ. orná	1255	27	2	11	10002	pc/ha	78 700,00	225	2,2			38,96
část dle PB, využ. orná	1261	1	2	14	10002	pc/ha	78 700,00	144	2,2			24,93
část dle PB, využ. orná	1262	18	2	14	10002	pc/ha	78 700,00	1 012	2,2			175,22
část dle PB, využ. orná	1264	2	2	14	10002	pc/ha	78 700,00	224	2,2			38,78
využ. orná	1287	21	2	14	10002	pc/ha	78 700,00	29	2,2			5,02
Celkem za katastr								4 760				824,15
Katastr: Senkov												
část dle PB, využ. orná	286	1	2	14	10002	pc/ha	63 400,00	14	2,2			1,95
část dle PB, využ. orná	358	4	2	14	10002	pc/ha	63 400,00	15	2,2			2,09
část dle PB, využ. orná	377	1	2	14	10002	pc/ha	63 400,00	6	2,2			0,84
část dle PB, využ. orná	397	1	2	14	10002	pc/ha	63 400,00	14	2,2			1,95

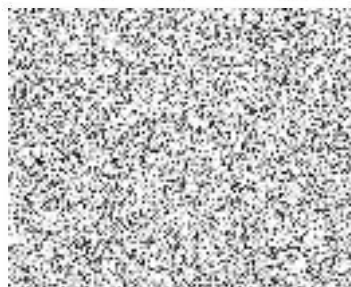

Příloha pachtovní smlouvy č. 91N18/35

Variabilní symbol: 9111835

Uzavřeno: 16.08.2018

Roční pacht: 5 626 Kč

Datum tisku: 06.08.2021

Účinná od: 01.10.2018

Pozn.	Parcela	/	Díl	Skp.	Kult.	Číslo LV	Typ sazby	Cena [Kč]	Výměra [m ²]	%	Inflace	Pacht [Kč]
Katastr: Senkov												
část dle PB, využ. orná	397		8		2	14	10002	pc/ha	63 400,00	21	2,2	2,93
část dle PB, využ. orná	398		1		2	14	10002	pc/ha	63 400,00	857	2,2	119,53
část dle PB, využ. orná	398		4		2	14	10002	pc/ha	63 400,00	2	2,2	0,28
část dle PB, využ. orná	404		1		2	14	10002	pc/ha	63 400,00	15	2,2	2,09
část dle PB, využ. orná	405		1		2	14	10002	pc/ha	63 400,00	85	2,2	11,86
část dle PB, využ. orná	406		1		2	14	10002	pc/ha	63 400,00	44	2,2	6,14
část dle PB, využ. orná	407				2	11	10002	pc/ha	63 400,00	98	2,2	13,67
Celkem za katastr									1 171			163,33
Katastr: Smolnice u Loun												
využ. orná	2169		1		2	7	10002	pc/ha	97 700,00	139	2,2	29,88
	2191		4		2	2	10002	pc/ha	97 700,00	90	2,2	19,34
Celkem za katastr									229			49,22
Katastr: Solopysky u Loun												
	873		6		2	3	10002	pc/ha	69 700,00	109	2,2	16,71
Celkem za katastr									109			16,71
Katastr: Úlovice												
část dle PB, využ. orná	545		5		2	7	10002	pc/ha	49 200,00	6	2,2	0,65
část dle PB, využ. orná	547		2		2	14	10002	pc/ha	49 200,00	13	2,2	1,41
část dle PB, využ. orná	547		3		2	14	10002	pc/ha	49 200,00	23	2,2	2,49
část dle PB, využ. orná	548		1		2	14	10002	pc/ha	49 200,00	117	2,2	12,66
část dle PB, využ. orná	558				2	14	10002	pc/ha	49 200,00	95	2,2	10,28
část dle PB, využ. orná	663				2	14	10002	pc/ha	49 200,00	4	2,2	0,43
část dle PB, využ. orná	667				2	14	10002	pc/ha	49 200,00	205	2,2	22,19
Celkem za katastr									463			50,11
Katastr: Vinařice u Loun												
využ. orná	115		20		2	3	10002	pc/ha	55 400,00	72	2,2	8,78
část dle PB, využ. orná	115		28		2	3	10002	pc/ha	55 400,00	203	2,2	24,74
	196		4		2	3	10002	pc/ha	55 400,00	208	2,2	25,35
část dle PB	228		1		2	2	10002	pc/ha	55 400,00	36	2,2	4,39

Příloha pachtovní smlouvy č. 91N18/35

Variabilní symbol: 9111835 Uzavřeno: 16.08.2018 Roční pacht: 5 626 Kč
 Datum tisku: 06.08.2021 Účinná od: 01.10.2018

Pozn.	Parcela	/	Díl	Skp.	Kult.	Číslo LV	Typ sazby	Cena [Kč]	Výměra [m ²]	%	Inflace	Pacht [Kč]
Katastr: Vinařice u Loun												
využ. orná	361	18		2	7	10002	pc/ha	55 400,00	366	2,2		44,61
část dle PB, využ. orná	361	25		2	14	10002	pc/ha	55 400,00	7	2,2		0,85
část dle PB, využ. orná	361	41		2	7	10002	pc/ha	55 400,00	841	2,2		102,50
část dle PB, využ. orná	381	5		2	7	10002	pc/ha	55 400,00	144	2,2		17,55
část dle PB, využ. orná	403	2		2	7	10002	pc/ha	55 400,00	1 047	2,2		127,61
část dle PB, využ. orná	406	5		2	7	10002	pc/ha	55 400,00	111	2,2		13,53
část dle PB, využ. orná	498	2		2	14	10002	pc/ha	55 400,00	7	2,2		0,85
část dle PB, využ. orná	500	6		2	14	10002	pc/ha	55 400,00	131	2,2		15,97
část dle PB, využ. orná	509			2	14	10002	pc/ha	55 400,00	109	2,2		13,28
část dle PB, využ. orná	514			2	14	10002	pc/ha	55 400,00	3	2,2		0,37
část dle PB, využ. orná	519			2	14	10002	pc/ha	55 400,00	2	2,2		0,24
část dle PB, využ. orná	526	1		2	14	10002	pc/ha	55 400,00	5	2,2		0,61
část dle PB, využ. orná	528			2	14	10002	pc/ha	55 400,00	511	2,2		62,28
část dle PB	559	2		2	2	10002	pc/ha	55 400,00	2	2,2		0,24
	562	10		2	2	10002	pc/ha	55 400,00	759	2,2		92,51
Celkem za katastr									4 564			556,26
Celkem									43 586			5 626

Vysvětlivky k typu sazby:

ha...za hektar

jdn...za jednotku

pc/ha...průměrná cena za hektar

m²...za m²