

**DODATEK č. 3**  
**ke Smlouvě č. 210/2019/66**  
**o sběru, přepravě, odstranění a využití odpadu**  
**uzavřen dle ust. § 1746 zákona č. 89/2012 Sb., občanský zákoník,**  
**ve znění pozdějších předpisů**

**I.**  
**SMLUVNÍ STRANY**

**Dodavatel:**

Název/jméno a příjmení:	Frýdecká skládka, a.s.
sídlo/adresa:	Panské Nové Dvory 3559, Frýdek, 738 01 Frýdek-Místek
IČO/DIČ:	47151552 / CZ47151552
zápis v obchodním rejstříku:	vedený Krajským soudem v Ostravě, oddíl B, vložka 499
zastoupena:	
kontakt – změny smlouvy telefon/mobil:	
kontakt – plnění smlouvy telefon/mobil:	DISPECINK +420 558 440 070, 066/ +420 603 881 674, 676
bankovní spojení:	Komerční banka, a.s., č. účtu: 27-3594220257/0100

**Objednatel:**

Název/jméno a příjmení:	Česká republika - Krajské ředitelství policie Moravskoslezského kraje
sídlo/adresa:	30. dubna 1682/24, 702 00 Ostrava - Moravská Ostrava
IČO/DIČ/datum narození:	75151502/CZ75151502
zápis v obchodním rejstříku:	nezapsán
zastoupena:	plk. Ing. Tomášem Rychtarem, náměstkem ředitele pro ekonomiku
kontaktní osoba:	
telefon/mobil:	
e-mail:	
e-mail pro zaslání faktur:	---
bankovní spojení:	28933881/0710
adresa provozovny:	Frýdlantská 2402, Frýdek - Místek
IČP/IČZ provozovny:	7515150220

dodavatel a objednatel společně též jako „smluvní strany“ se níže uvedeného dne, měsíce a roku dohodly podle ustanovení § 1746 občanského zákoníku na tomto znění Dodatku č. 3 ke smlouvě č. 210/2019/66 o sběru, přepravě, odstranění a využití odpadu, uzavřené dne 15.03.2019 (dále jen „smlouva“).

**II.**  
**PŘEDMĚT DODATKU**

Smluvní strany se s účinností od 01.10.2023 dohodly na změně rozsahu poskytovaných služeb –  
**změna nádoby na sklo**, takto:

- A) TŘÍDĚNÝ ODPAD**  
**SKLO** katalogové číslo: 20 01 02

<b>Stanoviště:</b>	Frýdlantská 2402, Frýdek - Místek			<b>IČP:</b>	7515150220
<b>Typ nádoby</b>	<b>Počet ks</b>	<b>Interval svozu</b>	<b>Nájem nádoby</b>	<b>Cena roční KČ/ks bez DPH</b>	<b>Cena měsíční KČ/ks bez DPH</b>
ZVON 1 100 l - SKLO	1	1x měsíčně	ANO		
----		----	----		
----		----	----		

**Vysvětlivky:**

*P 110 l = popelnice kovová/plastová o objemu 110 l určená pro směsný komunální odpad*

*P 120 l/240 l = popelnice plastová o objemu 120 l/240 l určená pro směsný komunální odpad, papír nebo plast*

*K 1 100 l = kontejner kovový/plastový o objemu 1 100 l určený pro směsný komunální odpad, papír nebo plast*

*N 240 l = nádoba plastová o objemu 240 l určená na biologicky rozložitelný odpad (bioodpad)*

### III. ZÁVĚREČNÁ USTANOVENÍ

1. Tento dodatek je vyhotoven ve dvou (2) stejnopisech, z nichž každá smluvní strana obdrží po jednom (1).
2. Ostatní ujednání Smlouvy se tímto dodatkem nemění a zůstávají nadále v platnosti.
3. Smluvní strany prohlašují, že si tento dodatek před jeho podpisem přečetly, že byl uzavřen po vzájemném projednání a podle jejich pravé a svobodné vůle, určitě, vážně a srozumitelně, nikoliv v tísní či za nápadně nevýhodných podmínek. Na důkaz toho smluvní strany připojují své podpisy.
4. Podepsaní zástupci obou smluvních stran prohlašují, že jsou oprávněni k podpisu tohoto dodatku.

Ve Frýdku-Místku dne **14 -09- 2023**

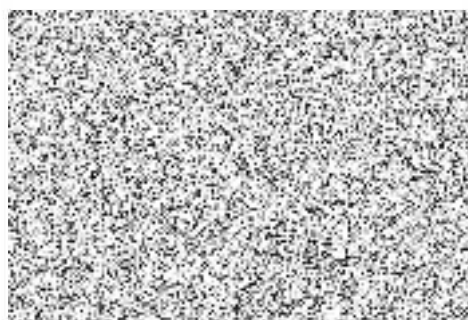

FRYDECKÁ SKLÁDKA, a.s.  
Panské Nové Dvory 3559  
738 01 Frýdek-Místek -32-  
IČ: 47151552 DIČ: CZ47151552

