



MĚSTSKÝ ÚŘAD LITOMĚŘICE
Odbor školství, kultury, sportu
a památkové péče

Litoměřice

Fakturační údaje objednavatele:

Město Litoměřice
Mírové náměstí 15/7
412 01 Litoměřice

IČO: 00263958
DIČ: CZ00263958

Kontaktní osoba: Ing. Andrea Křížová
Tel.: 

Dodavatel:

NZ Con-Real s.r.o.
Chotěšov, Luční 187
412 01 Litoměřice

IČO: 02537010
DIČ: CZ02537010

Kontaktní osoba: Ing. Ondřej Marsík, MBA
Tel.: 

OBJEDNÁVKA č.: ŠKAS/190/2023

ze dne: 18. 09. 2023

Objednáváme u Vás:

Za účelem vypracování PD na kompletní rekonstrukci otopného systému na objektu ZŠ Litoměřice, Havlíčkova 32 u Vás objednáme zpracování PENB - Průkaz energetické náročnosti budovy dle vyhlášky č. 264/2020 o energetické náročnosti budov, v platném znění, a pasport objektu v rozsahu dle přiložené cenové nabídky – viz příloha

Cena : 179.080 Kč včetně DPH

Termín dodání: do 30.9.2023

Kontaktní osoba pro předání prací: Ing. Vladimír Kolbaba, vedoucí oddělení investic, MěÚ Litoměřice

Ing. Andrea Křížová
vedoucí odboru ŠKSaPP

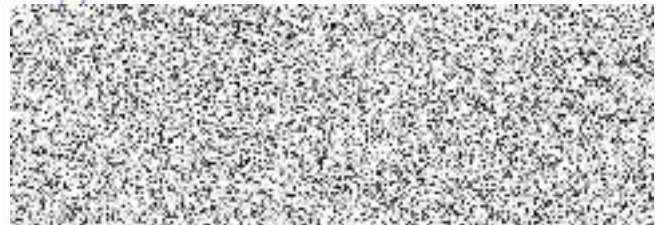

objednávku akceptuji, razítko/podpis

Městský úřad Litoměřice
Mírové náměstí 15/7,
412 01 Litoměřice

podatelna@litomerice.cz
ID datové schránky: tpebfmu
www.litomerice.cz

T: 416 916 111
IČO: 263958, DIČ: CZ00263958
Č. účtu: 



Con-Real s.r.o.

projekční a reklamní kancelář

NZ Con-Real s.r.o.
Luční 187
412 01 Litoměřice

Provozovna:
Žernosecká 603/15
412 01 Litoměřice

Telefon: +420 606 248 978
E-mail: info@nzconreal.cz
Web: www.nzconreal.cz

CENOVÁ NABÍDKA

Investor : Město Litoměřice
Mírové náměstí 15/7
412 01 Litoměřice

Stavba : ZŠ Havlíčkova 32, Litoměřice

Místo stavby : Litoměřice

Účel : **Pasport a PENB**

Datum : 08. 2023

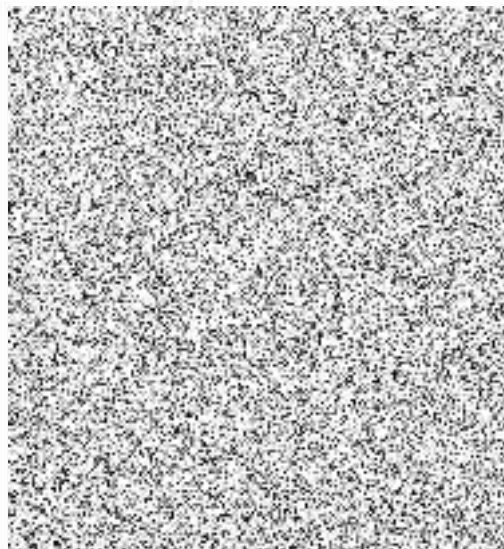

Rozsah PENB

- 1) Grafické znázornění ENB
- 2) Protokol průkazu ENB
- 3) Posouzení konstrukce podle platné ČSN
- 4) Seznam konstrukcí systémové hranice zóny
- 5) Výpis a snímek z KN
- 6) Oprávnění ke zpracování průkazu ENB

Průkaz je vždy zpracován ve dvou identických vyhotoveních včetně podpisu energetického specialisty, kulatého razítka + laminované grafické znázornění průkazu. Dotisk dalších pare je na vyžádání investora. Do ceny jsou zahrnuty veškeré náklady na vyhotovení PENB, **včetně zaměření objektu. Je nutné zpřístupnit objekt pro zaměření.**

Rozsah pasportu

- 1) Půdorys
- 2) Řez
- 3) Situační výkres
- 4) Technická zpráva

Pasport obsahuje 3 pare současného stavu v tištěné podobě. Objekt bude nejprve zaměřen a následně se vypracuje projektová dokumentace současného stavu (pasport), viz. rozsah pasportu. Cena zahrnuje veškeré náklady na zajištění zakázky.

Cenová nabídka

PENB	35.000,- Kč
Pasport	113.000,- Kč

Cena bez DPH	148.000,- Kč
DPH 21 %	31.080,- Kč
CELKEM	179.080,- Kč

V Litoměřicích 16. srpna 2023

Ing. Ondřej Marsík, MBA

jednatelem společnosti

