

Dodatek č. 2
ke Smlouvě o poskytování závodní preventivní péče
č. 88/2010-MSP-CES

Smluvní strany:

1. Česká republika – Ministerstvo spravedlnosti

se sídlem: Vyšehradská 16, 128 10 Praha 2

zastoupená: Mgr. Janem Lišákem, státním tajemníkem

IČO: 00025429

bankovní spojení:

č. účtu:

(dále jen „objednatel“ nebo „Ministerstvo“)

a

2. TeamPrevent-Network s.r.o.

se sídlem: Pštrossova 192/24, 110 00 Praha 1 - Nové Město

zapsaná v obchodním rejstříku vedeném Městským soudem v Praze, oddíl C, vložka 81043

zastoupená: MUDr. Luděk Pelikánem, MBA, jednatelem

IČO: 26422719

DIČ: CZ699003671

společnost je plátcem DPH

(dále jen „dodavatel“)

(dále též společně označeny jako „smluvní strany“ nebo každá z nich samostatně jako „smluvní strana“.)

uzavírají níže uvedené dne, měsíce a roku tento dodatek č. 2 ke Smlouvě o poskytování závodní preventivní péče č. 88/2010-MSP-CES ze dne 27. 10. 2010 ve znění dodatku č. 1 ze dne 30. 12. 2014 (dále jen „smlouva“)

I.

Účel a předmět dodatku č. 2

- (i) Smluvní strany se s ohledem na znění vyhlášky č. 79/2013 Sb. o provedení některých ustanovení zákona č. 373/2011 Sb., o specifických zdravotních službách, (vyhláška o pracovnělékařských službách a některých druzích posudkové péče) ve znění pozdějších předpisů (dále jen „**Vyhláška PLS**“), zejména s ohledem na novelu č. 452/2022 Sb. dohodly na následujících změnách smlouvy:

- (a) V článku III. odst. 3.1 smlouvy se nahrazuje text pod písm. h) tímto textem:

h) veškeré další pracovnělékařské služby stanovené pro zaměstnavatele obecně závaznými právními předpisy, zejména v § 2 Vyhlášky PLS, včetně dohledu, a to v termínech a za podmínek dle aktuální, platné legislativy. V souladu s § 3 Vyhlášky PLS provádí dodavatel dohled u prací zařazených v kategorii první a druhé podle zákona č. 258/2000 Sb. o ochraně veřejného zdraví, ve znění pozdějších předpisů, a dohled na pracovišti z hygienického hlediska na vyžádání objednatel.

- (b) V článku IV. smlouvy se stávající odstavec 4.9 nahrazuje následujícím novým zněním:

4.9 Plán dohledů na pracovištích na každý kalendářní rok bude objednatel dodavateli zaslán vždy nejpozději do 31. ledna každého běžného kalendářního roku. Dodavatel bude v každém kalendářním roce postupovat dle plánu dohledů zaslání objednatel, pokud budou objednatel na daný kalendářní rok vyžádány.

Výsledkem realizovaného dohledu (kontroly pracoviště a podmínek) v rozsahu stanoveném platnými právními předpisy a přílohou č. 6 smlouvy bude protokol vyhotovený dodavatelem, v jehož závěru budou uvedena i doporučení případných opatření, která je žádoucí provést (dále jen „protokol“). Dodavatel se zavazuje předat protokol objednateli bez zbytečného odkladu po provedení dohledu (kontroly pracoviště a podmínek).

(c) Článek VIII. smlouvy se nahrazuje tímto novým zněním:

VIII. Cena

8.1 Smluvní strany sjednávají, že dodavateli náleží základní periodická platba (kapitační platba za každého zaměstnance objednatel) za řádné poskytování služeb Organizace péče – garance PLS dle této smlouvy a dle platné legislativy v souladu s písm. a) přílohy č. 7 smlouvy (Ceníku) (dále jen „paušální odměna“).

Objednatel se zavazuje hradit dodavateli paušální odměnu formou měsíčních plateb, a to na základě faktur vystavených dodavatelem dle seznamu zaměstnanců vypracovaného dodavatelem vždy k 1. dni daného měsíce. Z faktury musí být patrné, za jaké kalendářní období a za jaký počet zaměstnanců je paušální odměna fakturována.

8.2 Za ostatní služby poskytnuté dodavatelem objednateli na základě této smlouvy náleží dodavateli odměna dle Ceníku obsaženého v příloze č. 7 smlouvy.

8.3 Jednotlivé platby za služby uvedené shora v čl. VIII. odst. 8.1 a 8.2 smlouvy vyúčtuje dodavatel objednateli vždy v měsíci následujícím po měsíci, ve kterém byly dodavatelem provedeny. Objednatel se tyto platby zavazuje hradit na základě faktur vystavených dodavatelem. Nedílnou součástí každé faktury dle odst. 8.2 bude výkaz poskytnutých služeb za fakturované období (včetně uvedení data, popisu služby, jména příslušného zaměstnance objednatel, kterého se daná služba týkala, pracoviště, které bylo předmětem dohledu atd.)

8.4 Dodavatel je oprávněn navrhnout do 31. ledna kalendářního roku úpravu Cen služeb uvedených v Ceníku v příloze č. 7 smlouvy v závislosti na míře inflace vyjádřené indexem růstu životních nákladů v České republice pro spotřebitelské ceny (tj. míře inflace vyjádřené přírůstkem průměrného ročního indexu spotřebitelských cen vyjadřující procentní změnu průměrné cenové hladiny za 12 měsíců proti průměru 12 předchozích měsíců), vyhlášené Českým statistickým úřadem za předchozí kalendářní rok. K úpravě cen může dojít nejdříve od 1. března daného roku a o tato úprava musí mít formu dodatku ke smlouvě uzavřené smluvními stranami v souladu s článkem IX. odst. 9.1 smlouvy.

8.5 Veškeré platby dle této smlouvy se objednatel zavazuje hradit vždy na základě faktury vystavené dodavatelem. Splatnost faktur je 30 dní ode dne doručení objednateli. Faktury dodavatele budou mít veškeré náležitosti účetních a daňových dokladů ve

smyslu příslušných právních předpisů. V případě, že faktura nebude splňovat všechny sjednané nebo předepsané náležitosti, je objednatel oprávněn fakturu vrátit k doplnění či k vystavení faktury nové s tím, že po tuto dobu splatnost faktury neběží. Celá lhůta splatnosti běží znovu ode dne doručení nově vyhotovené faktury objednateli.

8.6 V případě prodlení objednatele s úhradou jakékoliv platby dle této smlouvy vzniká na straně dodavatele právo požadovat na objednateli úhradu úroku z prodlení ve výši stanovené nařízením vlády č. 351/2013Sb.

- (d) Část přílohy č. 6 smlouvy - Seznam pracovišť objednatele - tabulka obsahující seznam s údaji o pracovištích objednatele se nahrazuje novou tabulkou, jejíž znění je připojeno jako Příloha A tohoto dodatku č. 2.
- (e) Za přílohu č. 6 se vkládá nová příloha č. 7 „Příloha č. 7 smlouvy – Ceník“, jejíž znění tvoří Přílohu B tohoto dodatku č. 2. Ceny uvedené v příloze č. 7 smlouvy – Ceník jsou účinné od prvního dne měsíce následujícího po dni účinnosti tohoto dodatku č. 2.

II. Závěrečná ustanovení

- i. Tento dodatek č. 2 se uzavírá v písemné formě, přičemž veškeré další změny je možno učinit jen v písemné formě, a to vzestupně číslovanými dodatky podepsanými oběma smluvními stranami.
- ii. Tento dodatek č. 2 může být podepsán vlastnoručně nebo elektronicky. Je-li dodatek č. 2 podepsán vlastnoručně, je vyhotoven ve třech stejnopisech, z nichž objednatel obdrží dvě vyhotovení a dodavatel jedno vyhotovení. Je-li tento dodatek č. 2 podepsán elektronicky, je podepsán pomocí kvalifikovaného elektronického podpisu.
- iii. Tento dodatek č. 2 nabývá platnosti dnem podpisu obou smluvních stran a účinnosti dnem uveřejnění v registru smluv. Uveřejnění v registru smluv zajistí objednatel.
- iv. Obě smluvní strany prohlašují, že se s tímto dodatkem č. 2 před jeho podpisem důkladně seznámily a že dodatek č. 2 byl uzavřen podle jejich svobodné vůle, určitě, vážně, nikoliv v tísní nebo za nápadně nevýhodných podmínek.
- v. Přílohy tohoto dodatku č. 2 tvoří:
 - Příloha A - tabulka se seznamem pracovišť objednatele (část Přílohy č. 6 smlouvy - Seznam pracovišť objednatele)
 - Příloha B „Příloha č. 7 smlouvy – Ceník“

V Praze

dne



Bc. Martina Hladka

Vedoucí oddělení firemní klientely

V Praze dne

Za objednatele:



Mgr. Jan Lišák

státní tajemník v Ministerstvu spravedlnosti

Příloha A dodatku č. 2:

(část Přílohy č. 6 smlouvy)
Seznam pracovišť objednatele

Název střediska/ Název pracoviště	Město	Počet zaměstnanců k 1.8.2019	Ulice a číslo popisné	Kontaktní osoba pro pracoviště a dohled	Telefonní číslo	Mobilní číslo	e-mail
Hlavní budova	Praha 2	101-500	Vyšehradská 424/16	Luděk Dvorský			
Děkanka	Praha 2	51-100	Na Děkance 1937/3	Luděk Dvorský			
Legerova	Praha 2	11-50	Legerova 1877/7	Luděk Dvorský			
Legerova	Praha 2	51-100	Legerova 1825/49	Luděk Dvorský			
Míčánky	Praha 10	1-10	28. pluku 1533/29b	Luděk Dvorský			

(Seznam pracovišť objednatele bude předáván elektronicky při změnách v adresách, kontaktních osobách.)

Seznam pracovišť k dohledu v každém roce bude předáván vždy nejpozději do 31. ledna každého kalendářního roku, pokud budou objednatelem na daný kalendářní rok dohledy, kontroly pracovišť a podmínek, vyžádány.)

Příloha č. 7 smlouvy - Ceník

Označení	Popis	Cena v Kč bez DPH	Poznámka
a)	Organizace péče – garance PLS dle platné legislativy	25,- Kč/osoba/měsíc	Paušální odměna (kapitační platba za zaměstnance): vedení lhůtníku PLS, využívání call centra, využívání sítě smluvních lékařů, využívání Firemní zóny, personální, věcné a technické zajištění PLS
b)	Dohled nad pracovními podmínkami za 1 pracoviště s 1 – 10 zaměstnanci	4 800,- Kč / 1 šetření	Šetření na pracovišti objednatele 1x ročně nebo 1x za 2 roky dle platné legislativy na vyžádání objednatele
c)	Dohled nad pracovními podmínkami za 1 pracoviště s 11 – 50 zaměstnanci	5 800,- Kč/1 šetření	Šetření na pracovišti objednatele 1x ročně nebo 1x za 2 roky dle platné legislativy na vyžádání objednatele
d)	Dohled nad pracovními podmínkami za 1 pracoviště s 51 – 100 zaměstnanci	7 600,- Kč/1 šetření	Šetření na pracovišti objednatele 1x ročně nebo 1x za 2 roky dle platné legislativy na vyžádání objednatele
e)	Dohled nad pracovními podmínkami za 1 pracoviště s 101 – 500 zaměstnanci	8 600,- Kč/1 šetření	Šetření na pracovišti objednatele 1x ročně nebo 1x za 2 roky dle platné legislativy na vyžádání objednatele
f)	Dohled nad pracovními podmínkami za 1 pracoviště s 501 - více zaměstnanců	10 600,- Kč/1 šetření	Šetření na pracovišti objednatele 1x ročně nebo 1x za 2 roky dle platné legislativy na vyžádání objednatele
g)	Poradenská činnost v oblasti fyziologie práce, ergonomie, komunikace s úřady apod., např. dále kategorizace práce	1 490,- Kč / hodina	Platba dle skutečné časové dotace v rozsahu požadavku

Prohlídky PLS	h)	Dohled nad zdravotním stavem (výkon LP PLS v kategorii I. a II.)	690,- Kč / 1 prohlídka	Cena uvedena pro základní prohlídku – vstupní, výstupní, periodickou v kat. I. a II. dle ustanovení 2.2.1. (i), (ii) a (iv) a pro mimořádnou prohlídku po delší nepřítomnosti zaměstnance – MD/RD, neplaceném volnu apod. (nikoliv po nemoci), v případě vyžádání objednatelem
	i)	Mimořádná prohlídka	1 950,- Kč / 1 prohlídka	Mimořádná prohlídka po dlouhodobé nemoci, v případě vyžádání objednatelem nebo zaměstnancem
	j)	Rozšířená anamnéza	360,- Kč / anamnéza 1 osoby	V případě, že zaměstnanec nemá svého ošetřujícího lékaře
Nepřišel neomluven	k)	Ztracený čas lékaře	100% ceny základní prohlídky	Status „klient na prohlídku nepřišel neomluven“ – omluva možná 24 hod. před prohlídkou
	l)	Dvouhodinové školení v rozsahu dle platné legislativy	6 600,- Kč / 1 školení	max. 20 osob / 1 školení – realizováno v případě objednání objednatelem

PLNÁ MOC

Obchodní společnost TeamPrevent-Network, s.ro., IČO: 26422719, se sídlem Pštrossova 192/24, Praha, zapsaná v obchodním rejstříku vedeném Městským soudem v Praze, oddíl C, vložka 81043, zastoupena MUDr. Luděkem Pelikánem, MBA, jednatelem společnosti (dále také jen „zmocnitel“),

zmocňuje

pana Bc. Martina Hladká, datum nar.  (dále jen jako „zmocněnec“),

k podpisu dodavatelských smluv, jejichž předmětem je poskytování služeb klientům zmocnitele, zejména prcovnělékařských služeb, léčebné péče a balíčků, jakož i k podpisu dodatků k uvedeným smlouvám.

V Praze dne 11.1.2023



MUDr. Luděk Pelikán, MBA
Jednatel

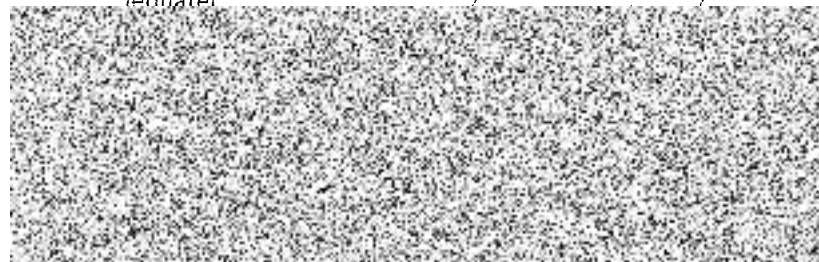

Plnou moc přijímám

Bc. Martin Hladká
Provozní ředitel

OVĚŘOVACÍ DOLOŽKA PRO LEGALIZACI

Podle ověřovací knihy Magistrátu hl. m. Prahy
poř.č. legalizace 0013/5/2023

vlastnoručně podepsal - ujal podpis na listině za vlastní - ujal
elektronický podpis na elektronickém dokumentu za vlastní

Luděk Pelikán, 
jméno a příjmení, označí a místo nareženo žadatelem

Dobříš, Dobříš, U Plšského potoka 1389

adresa místa trvalého pobytu - adresa místa pobytu na území České republiky - adresa bydliště mimo území České republiky

Občanský průkaz 

V Praze dne 10.1.2023

 Město Dobříš

Jméno a příjmení ověřující osoby - ktem legalizace (včetně příjmení)

rušbu (míst. jméno)

Otisk úřední razítka a podpis ověřující osoby - Kvalifikované elektronické

podpis ověřující osoby a kvalifikované elektronické časové razítko

* Nehodící se škrtněte

