

DODATEK Č. 1 SMLOUVY O DÍLO



ev. č. objednatele: 62-2-8941/2023

č. zhotovitele:

uzavřený podle § 2586 a násl. zákona č. 89/2012 Sb., občanský zákoník, v platném znění
(dále jen „**občanský zákoník**“), v návaznosti na čl. XI.5 smlouvy o dílo
(dále jen „**dodatek**“)







Článek I. Smluvní strany

Česká republika – Hasičský záchranný sbor Jihomoravského kraje

Sídlo: Zubatého 685/1, 614 00 Brno-sever
Kontaktní adresa: Zubatého 685/1, 614 00 Brno-sever
IČO: 70884099
DIČ: CZ70884099, není plátce DPH
Bankovní spojení: Česká národní banka, pobočka Brno
Číslo účtu: 10039881/0710
Zastoupená: plk. Ing. Jiřím Pelikánem, krajským ředitelem
Kontaktní osoba: 
E-mail: 
Telefon: 
Fax: 950 630 207
Datová schránka: ybiaiuv
(dále jen „objednatel“)

a

Stavební společnost Kněždub, spol. s r.o.

Sídlo: Jiřího z Poděbrad 996, 696 62 Strážnice
Kontaktní adresa: Jiřího z Poděbrad 996, 696 62 Strážnice
IČO: 42637899
DIČ: CZ42637899
Její jménem jedná: 
Bankovní spojení: 
Číslo účtu: 
Kontaktní osoba: 
E-mail: 
Telefon: 
Datová schránka: zrm4ff6
zapsaná v obchodním rejstříku vedeném Krajským soudem v Brně, oddíl C, vložka 2719
(dále jen „zhotovitel“)

Článek II. Předmět dodatku

1. Obě smluvní strany se dohodly na úpravě čl. V.1 Smlouvy o dílo uzavřené dne 26. 6. 2023 mezi objednatelem a zhotovitelem, ev. č. objednatele 62-2-8941/2023 (dále jen „**smlouva**“).
2. Vzhledem k nutnosti dodatečných nepředvídaných stavebních prací obdobně dle § 222 odst. 6 zákona č. 134/2016 Sb. a dodatečných prací obdobně dle § 222 odst. 5 zákona č. 134/2016 Sb., v celkové hodnotě víceprací 310 166,39 Kč vč. DPH (což je

256 335,86 Kč bez DPH) a vzhledem k nutnosti nepředvídaných méněprací ve výši 228 436,43 Kč vč. DPH (což je 188 790,44 Kč bez DPH) se v návaznosti na položkový rozpočet dodatečných prací mění čl. V. odst. 1 smlouvy, a to tak, že cena díla se zvyšuje o **81 729,96 Kč** vč. DPH (což je **67 545,42 Kč** bez DPH) – takto:

*„Smluvní strany strany se dohodly, že za dílo **HS Břeclav – oprava sociálního zázemí v I.NP** řádně zhotovené a předané podle této smlouvy objednatel zaplatí zhotoviteli cenu díla ve výši 1 596 045,42 Kč bez DPH (slovy: jedenmilionpětsetdevadesátšesttisícčtyřicetpět korun českých čtyřicetdva haléřů) jako cenu nejvýše přípustnou, tj. 1 931 214,96 Kč s DPH (slovy: jedenmiliondevětsettřicetjednatisícdvěstěčtrnáct korun českých devadesátšest haléřů), při sazbě DPH ve výši 21 %, přičemž sazba DPH bude v případě její změny stanovena v souladu s platnými právními předpisy.“*

3. Ostatní ustanovení smlouvy zůstávají nezměněny

Článek III.

Závěrečná ustanovení

1. Tento dodatek nabývá, dle § 6 odst. 1 zákona č. 340/2015 Sb., o zvláštních podmínkách účinnosti některých smluv, uveřejňování těchto smluv a o registru smluv, ve znění pozdějších předpisů (dále jen „zákon o registru smluv“), účinnosti dnem uveřejnění prostřednictvím registru smluv.
2. Tento dodatek je vyhotoven v elektronické podobě ve formátu pdf a elektronicky podepsána oběma smluvními stranami.
3. Nedílnou součástí tohoto dodatku jsou níže uvedené přílohy:

Příloha č. 1: Položkový rozpočet víceprací

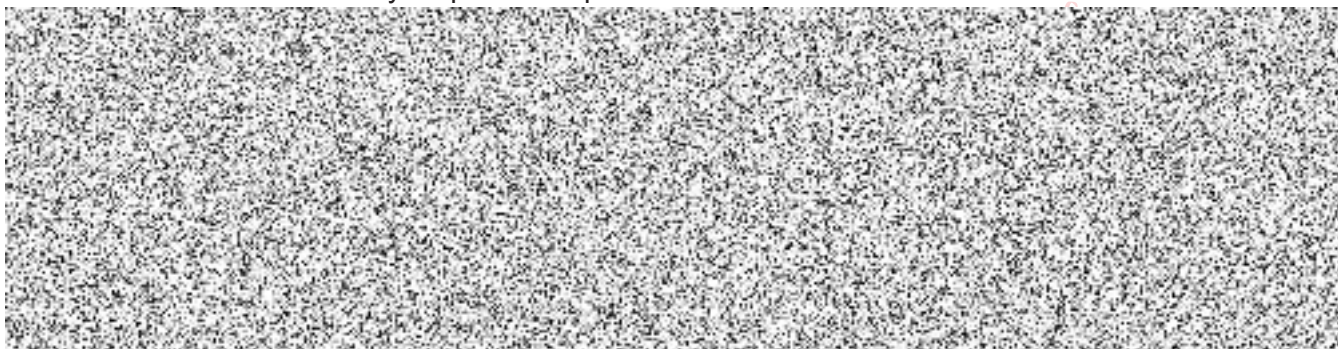

Položkový rozpočet stavby

Stavba: **01 -23112 HS Břeclav HS oprava sociálního zázemí v 1. NP**
VMP Více/méněpráce

Objednatel: IČ:
 DIČ:

Zhotovitel: IČ:
 DIČ:

Vypracoval:

Rozpis ceny	Celkem
HSV	-52 232,57
PSV	113 471,99
MON	6 306,00
VN	0,00
ON	0,00
Celkem	67 545,42

Rekapitulace daní

Základ pro sníženou DPH	15 %	0,00 CZK
Snížená DPH	15 %	0,00 CZK
Základ pro základní DPH	21 %	67 545,42 CZK
Základní DPH	21 %	14 184,54 CZK

Zaokrouhlení 0,00 CZK

Cena celkem s DPH 81 729,96 CZK

v

dne

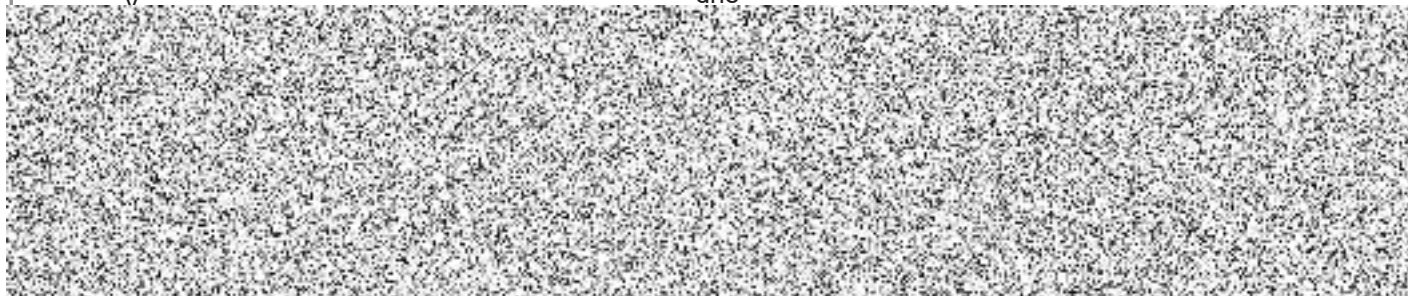

Rekapitulace dílčích částí

Číslo	Název	Základ pro sníženou DPH	Základ pro základní DPH	DPH celkem	Cena celkem	%
1000143	HS Břeclav - oprava sociálního zařízení	0,00	67 545,42	14 184,54	81 729,96	100,00
VMP	Více/méněpráce	0,00	67 545,42	14 184,54	81 729,96	100,00
VMP 01.1	Podlahové konstrukce	0,00	65 467,58	13 748,19	79 215,77	96,92
VMP 01.2	Neprovedené práce	0,00	-12 096,00	-2 540,16	-14 636,16	-17,91
VMP 01.3	Sádkartonové konstrukce	0,00	-2 043,99	-429,24	-2 473,23	-3,03
VMP 01.4	Omítky	0,00	-22 134,51	-4 648,25	-26 782,76	-32,77
VMP 02	ZTI (svod, 2.NP, zařizovací předměty)	0,00	8 342,68	1 751,96	10 094,64	12,35
VMP 03	Oprava dlažby na chodbě	0,00	23 703,66	4 977,77	28 681,43	35,09
VMP 04	Elektroinstalace	0,00	6 306,00	1 324,26	7 630,26	9,34
Celkem za stavbu		0,00	67 545,42	14 184,54	81 729,96	100,00

Rekapitulace dílů

Číslo	Název				Celkem	%
VP	Vícepráce				256 335,86	
MP	Méněpráce				-188 790,44	
Cena celkem					67 545,42	

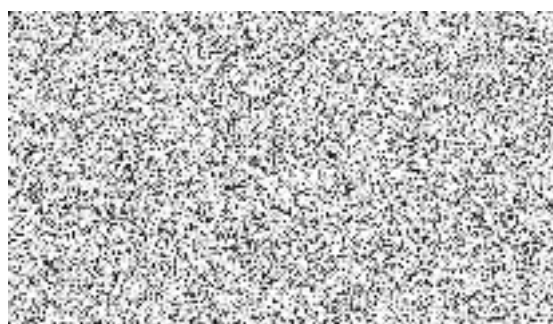

Položkový rozpočet

S:	01 -23112	HS Břeclav HS oprava sociálního zázemí v 1. NP
C:	VMP	Více/méněpráce
C:	VMP 01.1	Podlahové konstrukce

#	Číslo položky	Název položky	MJ	Množství	Cena / MJ	Celkem
Díl 63 Podlahy a podlahové konstrukce						
1	631312141R00	Doplnění rýh betonem v dosavadních mazaninách	m3			
<p style="margin-left: 20px;">Nová ležatá kanalizace - doplnění betonové mazaniny : - (4,0+4,8+3,0+3,0)*0,30*0,25</p> <p style="margin-left: 20px;">Doplnění mazaniny po vybouraných příčkách sprch : -0,2*0,1*(4,1+4*1,3)</p>						
2	631361921RT3	Výztuž mazanin svařovanou sítí, KD 37, drát d 5,0 mm, oko 150 x 150 mm	t			
<p style="margin-left: 20px;">Nový potěr :</p> <p style="margin-left: 40px;">- předsíň : 1,8*3,1*2,1/1000</p> <p style="margin-left: 40px;">- sprchy : 5,8*4,8*2,1/1000</p>						
3	632457202R00	Potěr cem. obyčejný, oc.hladítko, rovinný do 30 m2	m2			
<p style="margin-left: 20px;">Nový potěr :</p> <p style="margin-left: 40px;">- předsíň : 1,8*3,1</p> <p style="margin-left: 40px;">- sprchy : 5,8*4,8</p>						
4	632457205R00	Příplatek-potěr obyč.,oc.hlad.,rovinný,další 1 cm	m2			
<p style="margin-left: 20px;">Ový potěr (5+3x1 cm) : 33,42*3</p>						
Díl 96 Bourání konstrukcí						
5	713102111R00	Odstranění tepelné izolace podlah, volně uložené, z desek EPS, tl. do 100 mm	m2			
<p style="margin-left: 20px;">Degradovaný potěr :</p> <p style="margin-left: 40px;">- předsíň : 1,8*3,1</p> <p style="margin-left: 40px;">- sprchy : 5,8*4,8</p>						
6	919735122R00	Řezání stávajícího betonového krytu tl. 5 - 10 cm	m			
7	919735123R00	Řezání stávajícího betonového krytu tl. 10 - 15 cm	m			
<p style="margin-left: 20px;">Nová ležatá kanalizace - vyřezání rýhy : -(4,0+4,8+3,0+3,0+2,0)*2</p>						
8	965043341RT3	Bourání podkladů bet., potěr tl. 10 cm, nad 4 m2, sbíječka mazanina tl. 5 - 8 cm s potěrem	m3			
<p style="margin-left: 20px;">Degradovaný potěr :</p> <p style="margin-left: 40px;">- předsíň : 1,8*3,1*0,08</p> <p style="margin-left: 40px;">- sprchy : 5,8*4,8*0,08</p>						
9	965048150R00	Dočištění povrchu po vybourání dlažeb, tmel do 50%	m2			
<p style="margin-left: 20px;">Degradovaný potěr :</p> <p style="margin-left: 40px;">- předsíň : -1,8*3,1</p> <p style="margin-left: 40px;">- sprchy : -5,8*4,8</p>						
10	974042584R00	Vysekání rýh v podlaze betonové, 25x15 cm	m			
11	974042587R00	Vysekání rýh v podlaze betonové, 25x30 cm	m			
<p style="margin-left: 20px;">Nová ležatá kanalizace - vybourání rýhy : -(4,0+4,8+3,0+3,0+2,0)</p>						
Díl 99 Staveništní přesun hmot						
12	999281145R00	Přesun hmot pro opravy a údržbu do v. 6 m, nošením	t			
<p style="margin-left: 20px;">Hmotnosti z položek s pořadovými čísly :</p> <p style="margin-left: 40px;">1, 2, 3, 4 :</p> <p style="margin-left: 20px;">Součet : 1,48790</p>						
Díl 711 Izolace proti vodě						
13	711212621R00	Utěsnění detailů při stěrkových hydroizolacích, těsnění prostupů těsnící manžetou	kus			

Položkový rozpočet

S:	01 -23112	HS Břeclav HS oprava sociálního zázemí v 1. NP
C:	VMP	Více/méněpráce
C:	VMP 01.1	Podlahové konstrukce

#	Číslo položky	Název položky	MJ	Množství	Cena / MJ	Celkem
---	---------------	---------------	----	----------	-----------	--------

Dle SoD : -5

Skutečnost : 8

14	711140014RAA	Izolace proti vodě vodorovná přitavená, 1x, 1x ALP, 1x asf.pás	m2			
----	--------------	--	----	--	--	--

Původní dle SoD :

Nová ležatá kanalizace - doplnění izolace proti vodě : -(4,0+4,8+0,5)*0,30*1,20

Skutečnost :

Pod nový potěr : 33,42*1,1

Díl 713	Izolace tepelné				
----------------	------------------------	--	--	--	--

15	713121111RV1	Montáž tepelné izolace podlah na sucho, jednovrstvá, včetně dodávky polystyren tl. 50 mm	m2			
----	--------------	--	----	--	--	--

Pod nový potěr : 33,42

16	713191100RT9	Položení separační fólie, včetně dodávky PE fólie	m2			
----	--------------	---	----	--	--	--

17	713191221R00	Dilatační pásek podél stěn výšky do 100 mm včetně dodávky	m			
----	--------------	---	---	--	--	--

Nový potěr :

- předsíň : 2*(1,8+3,1)

- sprchy : 2*(5,8+4,8)

18	998713201R00	Přesun hmot pro izolace tepelné, výšky do 6 m	%			
----	--------------	---	---	--	--	--

Ceny z položek s pořadovými čísly :

15, 16, 17 :

Součet : 101,47670

Díl D96	Přesuny suti a vybouraných hmot				
----------------	--	--	--	--	--

19	979081111R00	Odvoz suti a vybour. hmot na skládku do 1 km	t			
----	--------------	--	---	--	--	--

Demontážní hmotnosti z položek s pořadovými čísly :

5, 8, 9, 10, 11 :

Součet : 4,49588

20	979081121R00	Příplatek k odvozu za každý další 1 km	t			
----	--------------	--	---	--	--	--

Demontážní hmotnosti z položek s pořadovými čísly :

5, 8, 9, 10, 11 :

Součet : 89,91750

21	979082111R00	Vnitrostaveništní doprava suti do 10 m	t			
----	--------------	--	---	--	--	--

Demontážní hmotnosti z položek s pořadovými čísly :

5, 8, 9, 10, 11 :

Součet : 4,49588

22	979082121R00	Příplatek k vnitrost. dopravě suti za dalších 5 m	t			
----	--------------	---	---	--	--	--

Demontážní hmotnosti z položek s pořadovými čísly :

5, 8, 9, 10, 11 :

Součet : 8,99175

23	979990101R00	Poplatek za uložení směsi betonu a cihel skupina 170101 a 170102	t			
----	--------------	--	---	--	--	--

Demontážní hmotnosti z položek s pořadovými čísly :

5, 8, 9, 10, 11 :

Součet : 4,49588

4,49588

Položkový rozpočet

S:	01 -23112	HS Břeclav HS oprava sociálního zázemí v 1. NP
C:	VMP	Více/méněpráce
C:	VMP 01.2	Neprovedené práce

#	Číslo položky	Název položky	MJ	Množství	Cena / MJ	Celkem
---	---------------	---------------	----	----------	-----------	--------

Díl 342	Stěny a příčky montované lehké
----------------	---------------------------------------

1	342985001X00	D+M lehká dělicí sanitární příčka	kus
---	--------------	-----------------------------------	-----

Lehká příčka u výlevky : -1

Díl 95	Dokončovací konstrukce na pozemních stavbách
---------------	---

2	725980122R00	Dvířka z plastu, 200 x 300 mm	kus
---	--------------	-------------------------------	-----

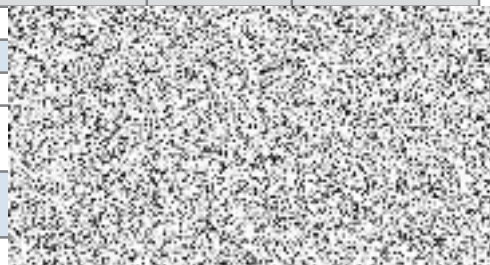

Položkový rozpočet

S:	01 -23112	HS Břeclav HS oprava sociálního zázemí v 1. NP
C:	VMP	Více/méněpráce
C:	VMP 01.3	Sádkartonové konstrukce

#	Číslo položky	Název položky	MJ	Množství	Cena / MJ	Celkem
---	---------------	---------------	----	----------	-----------	--------

Díl 3	Svislé a kompletní konstrukce	
--------------	--------------------------------------	--

1	346244313R00	Obezdivky van a WC nádržek z desek tl. 100 mm	m2
---	--------------	---	----

Pisoárová předstěna : -4,0*1,7

Díl 61	Úpravy povrchů vnitřní	
---------------	-------------------------------	--

2	612481211RT2	Montáž výztužné sítě(perlinky)do stěrky-vnit.stěny, včetně výztužné sítě a stěrkového tmelu	m2
---	--------------	---	----

Pisoárová předstěna : -4,0*1,7*1,10

Díl 954	Opláštění konstrukcí sádkartonovými deskami	
----------------	--	--

3	347016131R00	Předstěna SDK, tl.115 mm, oc.kce CW,1xRB 12,5mm, bez izol	m2
---	--------------	---	----

4	954312201R00	Opláštění z SDK,2.str.,do 500x500 mm, RB tl.12,5 mm	m
---	--------------	---	---

předsíň : 3,1

5	954313201R00	Opláštění z SDK,3.str.,do 500x500 mm, RB tl.12,5 mm	m
---	--------------	---	---

šatna : 0,80

Díl 99	Staveništní přesun hmot	
---------------	--------------------------------	--

6	999281145R00	Přesun hmot pro opravy a údržbu do v. 6 m, nošením	t
---	--------------	--	---

Hmotnosti z položek s pořadovými čísly :

1, 2, 3, 4, 5 :

Součet : -0,39068

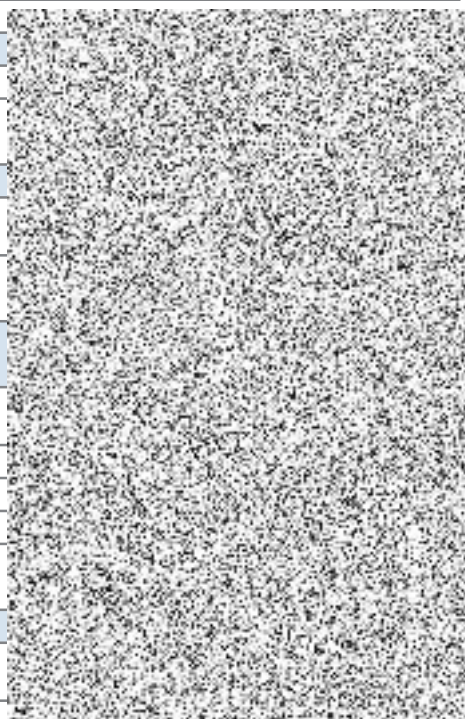

-0,39068

Položkový rozpočet

S:	01 -23112	HS Břeclav HS oprava sociálního zázemí v 1. NP
C:	VMP	Více/méněpráce
C:	VMP 01.4	Omítky

#	Číslo položky	Název položky	MJ	Množství	Cena / MJ	Celkem
---	---------------	---------------	----	----------	-----------	--------

Díl 61	Úpravy povrchů vnitřní				
1	612421221R00	Oprava vápen.omítek stěn do 10 % pl. - hladkých	m2		
2	612451121R00	Omítka vnitřní zdiva, cementová (MC), hladká	m2		

Nové omítky :

- předsíň : $-(2*(1,8+3,1)*2,85-(0,8*1,97*2+0,6*1,97*2))$
- pisoáry : $-(2*(4,0+1,5)*2,85-(0,6*1,97*4))$
- wc (4x) : $-(4*(2*(0,9+1,5)*2,85-0,6*1,97))$
- sprchy : $-(2*(5,8+4,8)*2,85-(0,8*1,97*3))$

Díl 96	Bourání konstrukcí				
3	978013121R00	Otlučení omítek vnitřních stěn v rozsahu do 10 %	m2		
4	978013191R00	Otlučení omítek vnitřních stěn v rozsahu do 100 %	m2		

Díl 99	Staveništní přesun hmot				
5	999281145R00	Přesun hmot pro opravy a údržbu do v. 6 m, nošením	t		

Hmotnosti z položek s pořadovými čísly :

1, 2 :

Součet : -6,22593

Díl 781	Obklady keramické				
6	781101111R00	Vyrovnání podkladu maltou ze SMS tl. do 7 mm	m2		

Vyrovná podkladu pod obklady (100%) :

- předsíň : $2*(1,8+3,1)*2,1-(0,8*2,1*2+0,6*2,1*2)$
- pisoáry : $2*(4,0+1,5)*2,1-(0,6*2,1*4)$
- wc (4x) : $4*(2*(0,9+1,5)*2,1-0,6*2,1)$
- sprchy : $(2*5,8+2*4,8+8*1,1+4*0,1)*2,1+(1,1+5,8+1,1+8*1,1)*0,3-(0,8*2,1*3)$

7	781497132R00	Lišta nerezová rohová k obkladům	m		
---	--------------	----------------------------------	---	--	--

SoD : -40,4

Skutečnost : $42*2,5+3*3,0$

8	58554411R	Lepidlo pro obklady flexibilní tenkovrstvé, bal. 25 kg,	kg		
---	-----------	---	----	--	--

Začátek provozního součtu

*Vyrovná podkladu pod obklady (100%) : 131,88*3,0*

Konec provozního součtu

Zaokrouhlo : 400

9	998781101R00	Přesun hmot pro obklady keramické, výšky do 6 m	t		
---	--------------	---	---	--	--

Hmotnosti z položek s pořadovými čísly :

7, 8 :

Součet : 0,43091

Díl D96	Přesuny suti a vybouraných hmot				
10	979081111R00	Odvoz suti a vybour. hmot na skládku do 1 km	t		

Demontážní hmotnosti z položek s pořadovými čísly :

3, 4 :

Součet : -6,49824

11	979081121R00	Příplatek k odvozu za každý další 1 km	t		
----	--------------	--	---	--	--

Demontážní hmotnosti z položek s pořadovými čísly :

3, 4 :

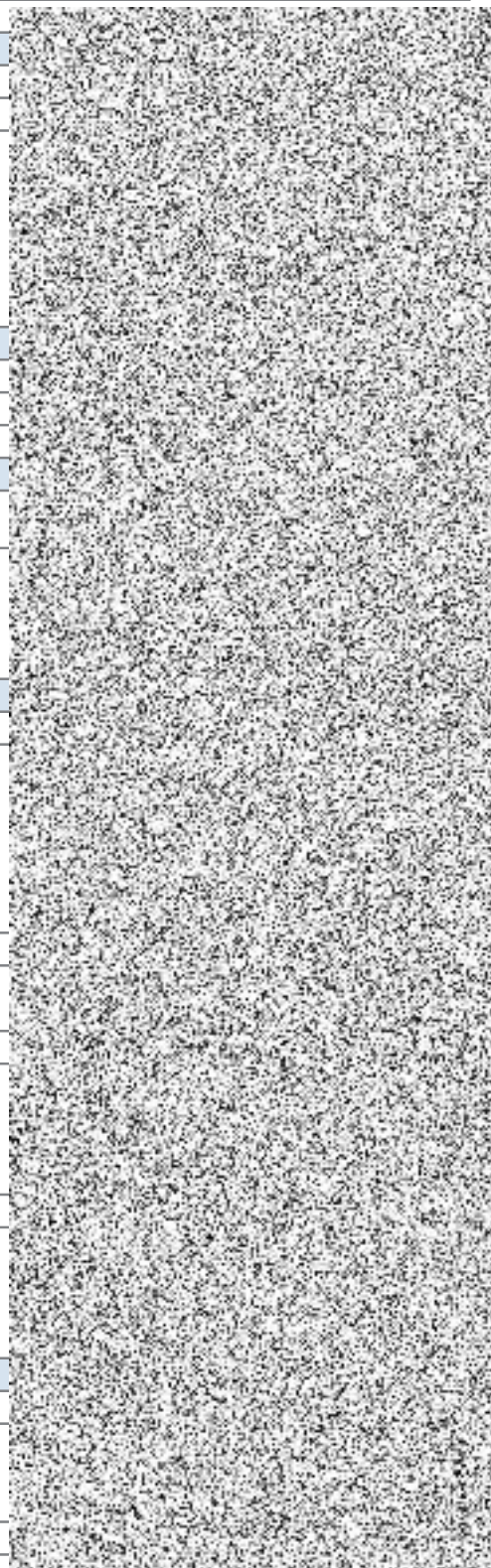

Položkový rozpočet

S:	01 -23112	HS Břeclav HS oprava sociálního zázemí v 1. NP
C:	VMP	Více/méněpráce
C:	VMP 01.4	Omítky

#	Číslo položky	Název položky	MJ	Množství	Cena / MJ	Celkem
---	---------------	---------------	----	----------	-----------	--------

Součet : -129,96480

12	979082111R00	Vnitrostaveništní doprava suti do 10 m	t			
----	--------------	--	---	--	--	--

Demontážní hmotnosti z položek s pořadovými čísly :

3, 4 :

Součet : -6,49824

13	979082121R00	Příplatek k vnitrost. dopravě suti za dalších 5 m	t			
----	--------------	---	---	--	--	--

Demontážní hmotnosti z položek s pořadovými čísly :

3, 4 :

Součet : -12,99648

14	979990101R00	Poplatek za uložení směsi betonu a cihel skupina 170101 a 170102	t			
----	--------------	--	---	--	--	--

Demontážní hmotnosti z položek s pořadovými čísly :

3, 4 :

Součet : -6,49824

-6,49824

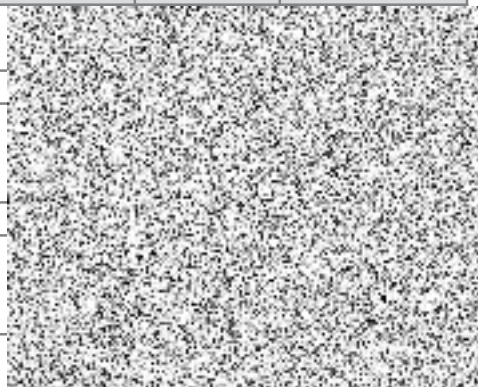

Položkový rozpočet

S:	01 -23112	HS Břeclav HS oprava sociálního zázemí v 1. NP
C:	VMP	Více/méněpráce
C:	VMP 02	ZTI (svod, 2.NP, zařizovací předměty)

#	Číslo položky	Název položky	MJ	Množství	Cena / MJ	Celkem
---	---------------	---------------	----	----------	-----------	--------

Díl 902		Opravy a údržba				
1	902101001X00	Stavebí úpravy napojení na stáv.svislý svod ve zdi (vybourání, zazdívká, betonáž, zapravení)	soubor	1,00000		

Díl 99		Staveništní přesun hmot				
2	999281145R00	Přesun hmot pro opravy a údržbu do v. 6 m, nošením	t	0,10000		

Hmotnosti z položek s pořadovými čísly :

1 :

Součet : 0,10000

0,10000

Díl 721		Vnitřní kanalizace				
3	721170965R00~1	Provedení opravy vnitřní kanalizace, potrubí plastové, propojení dosavadního potrubí, D 125 mm	kus	1,00000		
4	721171809R00	Demontáž potrubí z PVC do D 125 mm	m	1,00000		
5	721176224R00	Potrubí KG svodné (ležaté) v zemi, D 160 x 4,0 mm	m	6,50000		
6	721176243R00	Potrubí KG dešťové (svislé), D 125 x 3,2 mm	m	1,50000		
7	721223425RT1	Vpusť podlahová se zápachovou uzávěrkou HL80.1, mřížka nerez 115 x 115 mm, odpad D 50/75 mm	kus	4,00000		

Vpusť ve sprchových koutech : 4

4,00000

8	721290111R00	Zkouška těsnosti kanalizace vodou DN 125 mm	m	8,00000		
---	--------------	---	---	---------	--	--

Díl 722		Vnitřní vodovod				
9	722172743R00~1	Potrubí plastové PP-R, bez zednických výpomocí, D 25 x 2,8 mm, S 3,2	m	14,00000		
10	722172962R00	Vsazení odbočky do plastového potrubí polyfuzí včetně T-kusu D 20 mm, PPr	kus	1,00000		
11	722172963R00	Vsazení odbočky do plastového potrubí polyfuzí včetně T-kusu D 25 mm, PPr	kus	2,00000		
12	722178711R00	Potrubí vícevrstvé vodovodní, polyfuzně svažené, D 20 x 2,8 mm	m	7,00000		
13	722181211R00~1	Izolace návleková tl. stěny 6 mm, vnitřní průměr 22 mm	m	7,00000		
14	722181211R00~1	Izolace návleková tl. stěny 6 mm, vnitřní průměr 22 mm	m	14,00000		
15	722190403R00	Vyvedení a upevnění výpustek DN 25 mm	kus	3,00000		
16	722202512R00	Ventil přímý PP-R, D 20 mm x 1/2"	kus	1,00000		
17	722202513R00~1	Ventil přímý PP-R D 25 mm x 3/4"	kus	2,00000		
18	722280108R00	Tlaková zkouška vodovodního potrubí DN 50 mm	m	21,00000		
19	722290234R00	Proplach a dezinfekce vodovodního potrubí DN 80 mm	m	21,00000		
20	900 R00	HZS Technická podpora	h	5,00000		
21	998722201R00	Přesun hmot pro vnitřní vodovod, výšky do 6 m	%	177,28800		

Ceny z položek s pořadovými čísly :

9, 10, 11, 12, 13, 14, 15, 16, 17, 18, 19, 20 :

Součet : 177,28800

177,28800

Díl 725		Zařizovací předměty				
22	280835T10	Baterie sprchové nástěnné pákové	soubor	4,00000		
23	55145010R.1	Baterie sprchová směšovací podomítková	kus	-5,00000		

Položkový rozpočet

S:	01 -23112	HS Břeclav HS oprava sociálního zázemí v 1. NP
C:	VMP	Více/méněpráce
C:	VMP 02	ZTI (svod, 2.NP, zařizovací předměty)

#	Číslo položky	Název položky	MJ	Množství	Cena / MJ	Celkem
24	725129201R00	Montáž pisoárového záchodku bez nádrže	soubor	-1,00000		
25	725860167R00	Zápachová uzávěrka pro pisoáry HL130, D 32/40 mm	kus	-1,00000		
Díl 767		Konstrukce zámečnické				
26	767885001R00	Žlab podpůrný pro potrubí D 20	m	3,00000		
27	767885002R00	Žlab podpůrný pro potrubí D 25	m	6,00000		

Položkový rozpočet

S:	01 -23112	HS Břeclav HS oprava sociálního zázemí v 1. NP
C:	VMP	Více/méněpráce
C:	VMP 03	Oprava dlažby na chodbě

#	Číslo položky	Název položky	MJ	Množství	Cena / MJ	Celkem
---	---------------	---------------	----	----------	-----------	--------

Díl 771	Podlahy z dlaždic a obklady					
----------------	------------------------------------	--	--	--	--	--

1	912 R00	Hzs - Obkladač	hod	38,00000		
----------	---------	----------------	-----	----------	--	--

Výměna jednotlivých kusů dlaždic - vysekání, penetrace, pokládka, spárování :
38 38,00000

2	23152330R	Tmel silikonový 1-složkový kartuše 310 ml	kus	10,00000		
----------	-----------	---	-----	----------	--	--

3	23521581.AR	Tmel lepicí pro obklady a dlažby expres	kg	25,00000		
----------	-------------	---	----	----------	--	--

Začátek provozního součtu
4,5 kg/m² : 5,4*4,5 24,30000

Konec provozního součtu
balení 25 kg : 25,0 25,00000

4	24633513R	Tmel polyuretanový 310 ml	kus	8,00000		
----------	-----------	---------------------------	-----	---------	--	--

5	5858213836R	Malta spárovací, bal. 5 kg,	kg	5,00000		
----------	-------------	-----------------------------	----	---------	--	--

Začátek provozního součtu
0,9 kg/m² : 5,4*0,9 4,86000

Konec provozního součtu
balení 5 kg : 5,0 5,00000

6	597642030R	Dlažba matná 300x300x9 mm	m ²	6,00000		
----------	------------	---------------------------	----------------	---------	--	--

7	998771101R00	Přesun hmot pro podlahy z dlaždic, výšky do 6 m	t	0,15198		
----------	--------------	---	---	---------	--	--

Hmotnosti z položek s pořadovými čísly :
2, 3, 4, 5, 6 :
Součet : 0,15198 0,15198

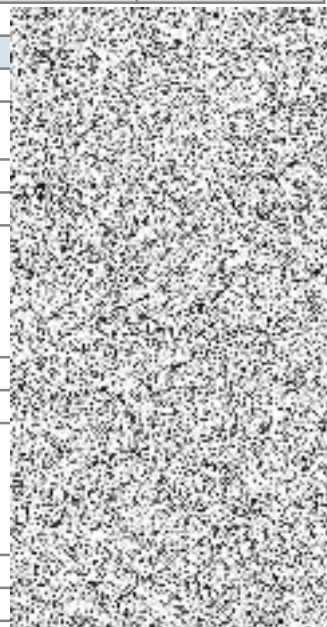

Položkový rozpočet

S:	01 -23112	HS Břeclav HS oprava sociálního zázemí v 1. NP
C:	VMP	Více/méněpráce
C:	VMP 04	Elektroinstalace

#	Číslo položky	Název položky	MJ	Množství	Cena / MJ	Celkem
---	---------------	---------------	----	----------	-----------	--------

Díl	M21	Elektromontáže				
1	210110045RT6	Spínač zapuštěný střídavý, řazení 6, vč. dodávky strojku, rámečku a krytu	kus	2,00000		
2	210111014RT6	Zásuvka domovní zapuštěná - provedení 2x (2P+PE), včetně dodávky zásuvky a rámečku	kus	4,00000		
3	650101571R00	Montáž LED svítidla nástěnného přisazeného	kus	-2,00000		
4	34865002	Svítidlo LED interiérové nástěnné, 14W	kus	-2,00000		
5	358995448	Reproduktor evakuační 6W, nástěnný	kus	2,00000		

