

SMLOUVA o zřízení věcného břemene č.: JH-014330076928/002-FIA

Město Humpolec

sídlo: Horní náměstí 300, Humpolec, 396 01 Humpolec

IČO: 00248266

DIČ: CZ00248266

zapsána:

zastoupena: **Mgr. Alena Štěrbová**, starostka města
Ing. Petr Machek, místostarosta města

číslo účtu:

vlastnický podíl: 1/1

(dále jen „Povinná“)

na straně jedné

a

EG.D, a.s.

se sídlem: Lidická 1873/36, Černá Pole, 602 00 Brno

IČO: 280 85 400

DIČ: CZ280 85 400

zapsána: Společnost je zapsána v Obchodním rejstříku vedeném Krajským soudem v Brně, oddíl B., vložka 8477

zastoupená: **Ivana Baselová**, Manažer věcných břemen na základě pověření ze dne 18. 1. 2021

bankovní spojení:

číslo účtu:



(dále jen „Oprávněná“)

na straně druhé

(Povinná a Oprávněná společně rovněž jako „Smluvní strany“)

uzavřely níže uvedeného dne, měsíce a roku tuto:

Smlouvu o zřízení věcného břemene

č.: JH-014330076928/002-FIA (dále jen „SMLOUVA“)

k provedení (v souladu s) ustanovení § 25 odst. 4 zákona č. 458/2000 Sb., energetický zákon v platném znění, a §1257 a násl. zákona č. 89/2012 Sb., občanský zákoník

ČLÁNEK I. - ÚVODNÍ UJEDNÁNÍ

1.1. Oprávněná je provozovatelem distribuční soustavy (dále jen „PDS“) na území vymezeném licenci. Distribuční soustava je provozována ve veřejném zájmu. PDS má povinnost zajišťovat spolehlivé provozování, obnovu a rozvoj distribuční soustavy na území vymezeném licenci, přičemž zřízení tohoto věcného břemene je ze strany Oprávněné jedním ze zákonem daných předpokladů pro plnění této povinnosti.

1.2. Povinná prohlašuje, že je jediným a výlučným vlastníkem

Kontakty ve věci smlouvy o VB:

- ve věcech technických:

Ivana Baselová -



- na zhotovitele smlouvy:

Daniela Kubátová

JH-1030068406/14330076928/002-FIA

- pozemku parc.č. **379/31, 381/2** v katastrálním území Hněvkovice u Humpolce, obec Humpolec, okres Pelhřimov (dále jen „Pozemek“). Katastrální úřad pro Vysočinu, Katastrální pracoviště Pelhřimov eviduje předmětný Pozemek zapsaný v katastru nemovitostí na **LV č. 10001** pro katastrální území Hněvkovice u Humpolce.
- 1.3. Pozemek se nachází na území vymezeném licenci, v němž Oprávněná provozuje distribuční soustavu. Oprávněná má povinnost zřídit věcné břemeno umožňující zřídit a provozovat ve smyslu § 25 odst. 3 písm. e) energetického zákona na Pozemku zařízení distribuční soustavy.
- 1.4. Distribuční soustava je liniovou stavbou ve smyslu § 509 zákona č. 89/2012 Sb., občanský zákoník a nejedná se tak o součást pozemku.

ČLÁNEK II. - PŘEDMĚT SMLOUVY

- 2.1. Předmětem Smlouvy je zřízení a vymezení věcného břemene podle §25 odst. 4 energetického zákona a to jako osobní služebnost ve prospěch PDS dle tohoto zákona (dále též jen „věcné břemeno“). Obsah věcného břemene je specifikován v článku III. této Smlouvy na Pozemku ve prospěch Oprávněné v rozsahu uvedeném ve Smlouvě a vyplývajícím z příslušných ustanovení energetického zákona.

ČLÁNEK III. - SPECIFIKACE VĚCNÉHO BŘEMENE

- 3.1. Smluvní strany se dohodly, že Povinná, jako vlastník Pozemku, zřizuje k Pozemku ve prospěch Oprávněné právo věcného břemene podle §25 odst. 4 energetického zákona, když jeho obsah a rozsah jeho výkonu je blíže uveden v příslušných ustanovení energetického zákona.
- 3.2. Smluvní strany berou na vědomí, že se změnou vlastníka Pozemku přechází i práva a povinnosti vyplývající z věcného břemene na nabyvatele Pozemku.
- 3.3. Oprávněná je vlastníkem a provozovatelem stavby „**Hněvkovice, Hertl - kabel NN**“. Smluvní strany se za účelem umístění distribuční soustavy -
381/2 - kabelové vedení NN; kabelový pilíř; uzemnění
379/31 - kabelové vedení NN; kabelový pilíř; uzemnění
(dále jen „distribuční soustava“) na Pozemku a za účelem jejího provozování dohodly na zřízení věcného břemene, jehož obsahem je právo Oprávněné zřídit a provozovat distribuční soustavu na Pozemku .
Věcné břemeno zahrnuje též právo Oprávněné provádět na distribuční soustavě úpravy za účelem její obnovy, výměny, modernizace nebo zlepšení její výkonnosti, včetně jejího odstranění.
- 3.4. Rozsah věcného břemene vymezuje:
- Geometrický plán č.: 509-75/2023 zhotovený firmou Fiera a.s., který ověřil(a) Ing. Jiří Janů dne 03.05.2023 pod č.: 1223/A 2023 a za Katastrální úřad pro Vysočinu, Katastrální pracoviště Pelhřimov potvrdil(a) Jana zajičková dne 16.05.2023 pod č.: PGP-599/2023-304
Citovaný geometrický plán je přílohou a nedílnou součástí této Smlouvy.
- 3.5. Povinná z věcného břemene bere na vědomí, že distribuční soustava je chráněna ochrannými pásmy dle energetického zákona. Ochranné pásmo slouží k zajištění spolehlivého provozu distribuční soustavy a k ochraně života, zdraví a majetku osob.



- 3.6. Povinná z věcného břemene je povinna strpět výkon práva Oprávněné vyplývající z této smlouvy a energetického zákona a zdržet se veškeré činnosti, co vede k ohrožení součásti distribuční soustavy a omezení výkonu tohoto práva Oprávněné.
- 3.7. Věcné břemeno zřízené touto Smlouvou se sjednává jako časově neomezené a zaniká v případech stanovených zákonem.

ČLÁNEK IV. - DALŠÍ PRÁVA

- 4.1. Oprávněná z věcného břemene má ve vztahu k Pozemku dále oprávnění, která jí, jako PDS, vznikem věcného břemene dle této Smlouvy přísluší ze zákona a to z ustanovení § 25 odst. 3 písm. f) a g) energetického zákona, především pak:
- vstupovat a vjíždět na Pozemek v souvislosti s realizací práv vyplývajících jí z věcného břemene podle odst. 3.3. článku III. této Smlouvy.
- 4.2. Oprávněná je povinna při výkonu oprávnění popsaných shora postupovat coby PDS striktně ve smyslu § 25 odst. 8 energetického zákona, tj. co nejvíce šetřit práva Povinné a vstup na Pozemek jí bezprostředně oznámit. Po skončení prací je povinna uvést Pozemek do předchozího stavu, a není-li to možné s ohledem na povahu provedených prací, do stavu odpovídajícího předchozímu účelu nebo užívání Pozemku a bezprostředně oznámit tuto skutečnost Povinné. Po provedení odstranění nebo okleštění stromů je povinna na svůj náklad provést likvidaci vzniklého klestu a zbytků po těžbě.

ČLÁNEK V. - CENA A PLATEBNÍ PODMÍNKY

- 5.1. Věcné břemeno podle této Smlouvy se zřizuje úplatně.
- 5.2. Jednorázová náhrada za zřízení věcného břemene se sjednává ve výši **55 000,00 Kč** (slovy: padesátpět tisíc korun českých).

K této částce bude připočítána platná sazba DPH.

- 5.3. Jednorázová úplata, která odpovídá hodnotě zřizovaného práva, bude Povinné uhrazena na základě daňového dokladu – faktury vystavené Povinnou s termínem splatnosti min. 21 dnů od doručení vyznění o provedeném vkladu do katastru nemovitostí dle této Smlouvy.
Daňový doklad – faktura musí být vystavena na fakturační společnost: **EG.D, a.s.**
Povinná poznámka – uvedení čísla smlouvy na daňovém dokladu (faktuře):
Úhrada věcného břemene dle smlouvy EG.D číslo **JH-014330076928/002-FIA**
Daňový doklad - faktura bude zaslána na adresu: **EGD electronic invoice, P.O.Box 13, Praha 225 13,** nebo elektronicky na e-mail: **faktury@egd.cz.**

ČLÁNEK VI. - VKLAD VĚCNÉHO BŘEMENE DO VEŘEJNÉHO SEZNAMU

- 6.1. Smluvní strany se dohodly, že návrh na zahájení řízení o zápisu práva věcného břemene zřizovanému touto Smlouvou k Pozemku do katastru nemovitostí bude podán příslušnému katastrálnímu úřadu

Kontakty ve věci smlouvy o VB:

- ve věcech technických:

Ivana Baselová -

- na zhotovitele smlouvy:

Daniela Kubátová



JH-1030068406/14330076928/002-FIA

Oprávněnou. Správní poplatek za návrh na zahájení řízení o povolení vkladu práva do katastru nemovitostí uhradí Oprávněná.

- 6.2. Věcné břemeno podle této Smlouvy vzniká v souladu s ustanovením občanského zákoníku zápisem do veřejného seznamu (katastr nemovitostí). Právní účinky zápisu nastávají k okamžiku, kdy návrh na zápis došel příslušnému katastrálnímu úřadu.

ČLÁNEK VII. - DOLOŽKA DLE ZÁKONA O OBCÍCH

- 7.1. Povinná z věcného břemene prohlašuje, že tato Smlouva je uzavřena v souladu s ustanovením §41 odst. 2 zákona č. 128/2000Sb., o obcích v platném znění.
- 7.2. Uzavření této Smlouvy bylo schváleno radou/zastupitelstvem obce/města usnesením č. 354/14/RM/2023 ze dne 30.8.2023.
- 7.3. Smlouva podléhá ve smyslu zákona 340/2015 Sb., o zvláštních podmínkách účinnosti některých smluv, uveřejňování těchto smluv a o registru smluv (zákon o registru smluv) uveřejnění v registru smluv. Smluvní strany se dohodly, že Povinná zajistí uveřejnění Smlouvy v registru smluv dle § 6 odst. 1 zákona o registru smluv, a to nejpozději do 1 měsíce od uzavření Smlouvy. Povinná se zavazuje za účelem podání návrhu na vklad doložit Oprávněné potvrzení o řádném uveřejnění Smlouvy.

ČLÁNEK VIII. - OSTATNÍ UJEDNÁNÍ

- 8.1. Smluvní strany se zavazují, že pokud příslušný katastrální úřad vyzve účastníky k odstranění případných nedostatků návrhu na zahájení řízení o povolení vkladu, případně listiny, na základě které má být právo zapsáno, vyvinou potřebnou součinnost k jejich odstranění ve stanovené lhůtě.
- 8.2. V případě, že příslušný katastrální úřad v řízení o povolení vkladu řízení zastaví či zamítne, Smluvní strany se zavazují poté uzavřít ve lhůtě do 30 - ti kalendářních dní ode dne doručení rozhodnutí katastrálního úřadu o zastavení či zamítnutí vkladu oběma Smluvním stranám novou Smlouvu s totožným obsahem za stejných cenových podmínek, ve které budou odstraněny všechny nedostatky, které bránily povolení vkladu práva dle této smlouvy, bude-li to možné.
- 8.3. Oprávněná je povinna (prostřednictvím mandátáře) doručit kopii návrhu na zahájení řízení o povolení vkladu práva do KN s vyznačením data přijetí (podání) na KP KÚ (nebo jiného dokladu o doručení – doručenkou) do 5-ti pracovních dnů na adresu Povinné ode dne podání na katastrálním úřadě. Smluvní strany si mohou smluvně dohodnout i jiný (alternativní) způsob doručení návrhu na zahájení řízení, například faxem, mailem apod.

ČLÁNEK IX. – OCHRANA OSOBNÍCH ÚDAJŮ:

- 9.1. V tomto článku jsou uvedeny základní informace o zpracování osobních údajů zástupců Povinné Oprávněnou. Podrobné informace jsou dostupné na www.egd.cz v sekci Ochrana osobních údajů.



- 9.2. Oprávněná bude zpracovávat osobní údaje zástupce Povinné na základě svého oprávněného zájmu pro účely přípravy, uzavření a plnění této Smlouvy, vnitřní evidence a kontroly, ochrany právních nároků a provozních potřeb. Proti takovému zpracování má zástupce Povinné právo podat námitku.
- 9.3. Podpisem této Smlouvy zástupce Povinné potvrzuje, že se seznámil s informacemi uvedenými v tomto článku a dalšími informacemi o zpracování osobních údajů dostupnými na www.egd.cz v sekci Ochrana osobních údajů, a to včetně práv, které Povinné a jejím zástupcům náleží.

ČLÁNEK X. - ZÁVĚREČNÁ UJEDNÁNÍ

- 10.1. Smlouva nabývá účinnosti okamžikem jejího uzavření.
- 10.2. Smlouva a právní vztahy z ní vyplývající se řídí právním řádem České republiky.
- 10.3. Na právní vztahy vyplývající nebo související s touto Smlouvou a v ní nebo v energetickém zákoně výslovně neupravené se přiměřeně uplatní ustanovení občanského zákoníku.
- 10.4. Smlouva je sepsána v 3 stejnopisech, z nichž po jednom obdrží Povinná a Oprávněná a jeden stejnopis bude Oprávněnou použit pro účely příslušného řízení o zápisu věcného břemene do katastru nemovitostí.
- 10.5. Smluvní strany prohlašují, že si Smlouvu před jejím podpisem přečetly, že byla uzavřena po vzájemné dohodě, podle jejich pravé a svobodné vůle, dobrovolně, určitě, vážně a srozumitelně, nikoliv v tísní, pod nátlakem ani za nápadně nevýhodných podmínek, což stvrzují svými podpisy. Smluvní strany prohlašují, že Smlouva představuje úplnou dohodu o veškerých jejích náležitostech a neexistují náležitosti, které by smluvní strany neujednaly.

Povinná

Oprávněná

V(ve)  14 -09- 2023
dne.....

V(ve): České Budějovice, dne 09 -08- 2023



Město Humpolec
Mgr. Alena Štěrbová, starostka města

EG.D, a.s.
Ivana Baselová
Manažer věcných břemen, na základě pověření ze
dne 18. 1. 2021

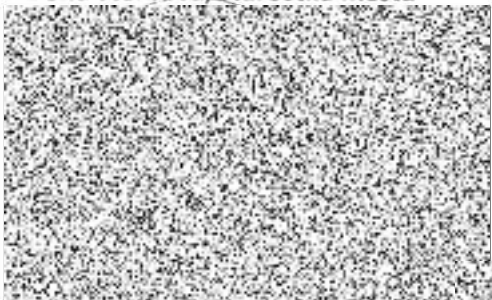

Kontakty ve věci smlouvy o VB:

JH-1030068406/14330076928/002-FIA

- ve věcech technických:

Ivana Baselová

- na zhotovitele smlouvy:

Daniela Kubátová

14 -09- 2023

V(ve) *Humpolec* dne

Město Humpolec
Ing. Petr Machek , místostarosta města

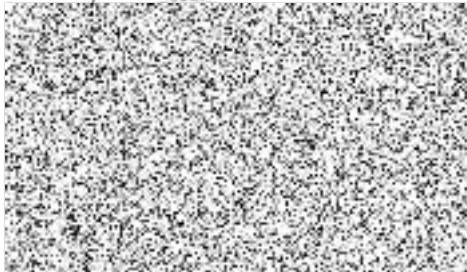

Kontakty ve věci smlouvy o VB:

- ve věcech technických: *Ivana Baselová* -
- na zhotovitele smlouvy: *Daniela Kubátová*

JH-1030068406/14330076928/002-FIA

VÝKAZ DOSAVADNÍHO A NOVÉHO STAVU ÚDAJŮ KATASTRU NEMOVITOSTÍ

Dosavadní stav			Nový stav												
Označení pozemku parc. číslem	Výměra parcely		Druh pozemku Způsob využití	Označení pozemku parc. číslem	Výměra parcely		Druh pozemku Způsob využití	Typ stavby Způsob využití	Způs. určení výměr	Porovnání se stavem evidence právních vztahů					
	ha	m ²			ha	m ²				Díl přechází z pozemku označeného v katastru nemovitostí	dřívější poz. evidenci	Číslo listu vlastnictví	Výměra dílu		Označení dílu
													ha	m ²	
st.102/2										st.102/2		469			
st.104										st.104		400			
st.107										st.107		63			
st.114										st.114		135			
st.118										st.118		120			
379/31										379/31		10001			
381/2										381/2		10001			
397/2										397/2		144			
397/10										397/10		405			
786/18										786/18		167			
786/25										786/25		167			

Druh věcného břemene: dle smluv

Oprávněný: dle smluv

GEOMETRICKÝ PLÁN pro vymezení rozsahu věcného břemene k části pozemku	Geometrický plán ověřil úředně oprávněný zeměměřický inženýr:		Stejnopis ověřil úředně oprávněný zeměměřický inženýr:		
	Jméno, příjmení: Ing. Jiří Janů		Jméno, příjmení: Ing. Přemysl Marek		
	Číslo položky seznamu úředně oprávněných zeměměřických inženýrů: 2869/2019		Číslo položky seznamu úředně oprávněných zeměměřických inženýrů: 2501/10		
	Dne: 3. 5. 2023 Číslo: 1223/A 2023		Dne: 19. 05. 2023 Číslo: K 1041/2023		
Náležitosti a přesnosti odpovídá právní předpisům.		Tento stejnopis odpovídá geometrickému plánu v elektronické podobě uloženému v dokumentaci katastrálního úřadu		Ověření stejnopisu geometrického plánu v listinné podobě.	
Vyhotovitel: Fiera a.s. Mládežnická 146/IV 377 01 Jindřichův Hradec		Katastrální úřad souhlasí s očištváním parcel.			
Číslo plánu: 509-75/2023 Okres: Pelhřimov Obec: Humpolec Kat. území: Hněvkovice u Humpolce Mapový list: KMD (Humpolec 4-6/23)		Jana Zajičková KÚ pro Vysočinu KP Pelhřimov PGP-599/2023-304 2023.05.16 13:52:55 +02'00'			
Dosavadním vlastníkům pozemků byla poskytnuta možnost seznámit se v terénu s průběhem navrhovaných nových hranic, které byly označeny předepsaným způsobem. nestabilizováno					

Seznam souřadnic (S-JTSK)						
Číslo bodu	Souřadnice pro zápis do KN			Souřadnice určené měřením		
	Y	X	Kód kv.	Y	X	Poznámka
k.ú. Hněvkovice u Humpolce (640069)						
37	686056.84	1112607.65	8	686055.48	1112607.16	
38	686056.92	1112607.14	8	686055.56	1112606.66	
113	686048.93	1112653.92	8	686048.18	1112653.24	
114	686049.02	1112653.42	8	686048.25	1112652.74	
117	686049.06	1112653.18	8	686048.29	1112652.50	
118	686048.89	1112654.17	8	686048.14	1112653.49	

Souřadnice bodů na dosavadní hranici pozemku určené měřením v terénu budou pro zápis do katastru nemovitosti upraveny podle dosavadního určení hranice lomovými body s kódem charakteristiky kvality souřadnic vyšším než 3. Důvodem je nerealizované zpřesnění této hranice, ke kterému je nutné doložit listinu prokazující shodu vlastníků na jejím průběhu [§ 50 odst. 1 písm. a) katastrálního zákona].

Číslo b.	Y	X	Kód.kv.	Poznámka	72	686057.79	1112630.93	3	věcné břemeno
261-596	686048.86	1112701.79	8	věcné břemeno	73	686058.12	1112631.34	3	věcné břemeno
1	686066.85	1112602.64	3	věcné břemeno	74	686057.62	1112631.18	3	věcné břemeno
2	686066.87	1112602.89	3	věcné břemeno	75	686058.10	1112631.71	3	věcné břemeno
3	686067.37	1112602.98	3	věcné břemeno	76	686057.60	1112631.67	3	věcné břemeno
4	686067.41	1112602.58	3	věcné břemeno	77	686057.81	1112634.45	3	věcné břemeno
5	686067.13	1112602.16	3	věcné břemeno	78	686057.31	1112634.39	3	věcné břemeno
6	686065.28	1112602.47	3	věcné břemeno	79	686057.47	1112636.90	3	věcné břemeno
7	686065.34	1112601.97	3	věcné břemeno	80	686056.97	1112636.84	3	věcné břemeno
8	686063.64	1112602.21	3	věcné břemeno	81	686057.29	1112638.52	3	věcné břemeno
9	686063.66	1112601.71	3	věcné břemeno	82	686056.79	1112638.48	3	věcné břemeno
10	686063.37	1112602.22	3	věcné břemeno	83	686057.26	1112639.68	3	věcné břemeno
11	686063.07	1112601.74	3	věcné břemeno	84	686056.75	1112639.88	3	věcné břemeno
12	686063.14	1112602.64	3	věcné břemeno	85	686058.06	1112639.64	3	věcné břemeno
13	686062.66	1112602.46	3	věcné břemeno	86	686057.14	1112640.19	3	věcné břemeno
14	686062.58	1112605.01	3	věcné břemeno	87	686058.04	1112640.14	3	věcné břemeno
15	686062.10	1112604.91	3	věcné břemeno	88	686058.64	1112639.71	8	věcné břemeno
16	686062.04	1112607.60	3	věcné břemeno	89	686058.60	1112640.21	8	věcné břemeno
17	686061.56	1112607.50	3	věcné břemeno	90	686058.85	1112640.23	3	věcné břemeno
18	686061.36	1112610.64	3	věcné břemeno	91	686058.89	1112639.73	3	věcné břemeno
19	686060.92	1112610.30	3	věcné břemeno	92	686056.88	1112640.61	3	věcné břemeno
20	686061.03	1112610.81	3	věcné břemeno	93	686056.40	1112640.45	3	věcné břemeno
21	686060.71	1112610.41	3	věcné břemeno	94	686056.66	1112642.59	3	věcné břemeno
22	686059.06	1112610.80	3	věcné břemeno	95	686056.16	1112642.53	3	věcné břemeno
23	686060.53	1112610.90	3	věcné břemeno	96	686056.24	1112645.14	3	věcné břemeno
24	686059.12	1112610.30	3	věcné břemeno	97	686055.74	1112645.06	3	věcné břemeno
25	686056.19	1112610.38	3	věcné břemeno	98	686055.74	1112648.39	3	věcné břemeno
26	686056.33	1112609.90	3	věcné břemeno	99	686055.24	1112648.31	3	věcné břemeno
27	686055.75	1112610.18	3	věcné břemeno	100	686055.26	1112651.31	3	věcné břemeno
28	686056.09	1112609.78	3	věcné břemeno	101	686054.76	1112651.23	3	věcné břemeno
29	686055.49	1112609.79	3	věcné břemeno	102	686054.83	1112654.07	3	věcné břemeno
30	686056.01	1112609.67	3	věcné břemeno	103	686054.37	1112653.78	3	věcné břemeno
31	686055.74	1112607.50	3	věcné břemeno	104	686053.57	1112654.20	3	věcné břemeno
32	686056.26	1112607.42	3	věcné břemeno	105	686054.32	1112654.28	3	věcné břemeno
33	686055.69	1112607.36	3	věcné břemeno	106	686053.63	1112653.70	3	věcné břemeno
34	686056.11	1112607.08	3	věcné břemeno	109	686049.58	1112653.39	3	věcné břemeno
35	686055.75	1112606.72	3	věcné břemeno	110	686049.68	1112652.91	3	věcné břemeno
36	686055.18	1112607.04	3	věcné břemeno	111	686048.91	1112653.27	3	věcné břemeno
39	686055.26	1112606.54	3	věcné břemeno	112	686048.97	1112652.77	3	věcné břemeno
40	686067.52	1112603.52	3	věcné břemeno	115	686047.80	1112652.42	3	věcné břemeno
41	686066.54	1112603.34	3	věcné břemeno	116	686047.64	1112653.41	3	věcné břemeno
42	686066.63	1112602.85	3	věcné břemeno	119	686054.82	1112654.48	3	věcné břemeno
43	686067.61	1112603.03	3	věcné břemeno	120	686054.76	1112655.05	3	věcné břemeno
44	686055.01	1112606.50	3	věcné břemeno	121	686054.26	1112654.99	3	věcné břemeno
45	686054.93	1112607.00	3	věcné břemeno	122	686054.63	1112655.91	3	věcné břemeno
46	686061.16	1112612.09	3	věcné břemeno	123	686054.13	1112655.81	3	věcné břemeno
47	686060.66	1112612.07	3	věcné břemeno	124	686054.39	1112656.84	3	věcné břemeno
48	686060.70	1112614.65	3	věcné břemeno	125	686053.89	1112656.76	3	věcné břemeno
49	686060.20	1112614.57	3	věcné břemeno	126	686054.24	1112658.19	3	věcné břemeno
50	686060.15	1112617.74	3	věcné břemeno	127	686053.74	1112658.13	3	věcné břemeno
51	686059.65	1112617.66	3	věcné břemeno	128	686054.11	1112659.15	3	věcné břemeno
52	686059.79	1112620.19	3	věcné břemeno	129	686053.61	1112659.07	3	věcné břemeno
53	686059.29	1112620.13	3	věcné břemeno	130	686053.98	1112659.96	3	věcné břemeno
54	686059.54	1112622.10	3	věcné břemeno	131	686053.42	1112660.32	3	věcné břemeno
55	686059.02	1112622.22	3	věcné břemeno	132	686054.80	1112660.66	3	věcné břemeno
56	686059.72	1112622.39	3	věcné břemeno	133	686053.83	1112661.14	3	věcné břemeno
57	686059.27	1112622.62	3	věcné břemeno	134	686054.14	1112661.42	3	věcné břemeno
58	686060.74	1112622.57	3	věcné břemeno	135	686053.52	1112663.72	3	věcné břemeno
59	686059.69	1112622.89	3	věcné břemeno	136	686053.02	1112663.64	3	věcné břemeno
60	686060.54	1112623.05	3	věcné břemeno	137	686052.91	1112667.38	3	věcné břemeno
61	686061.03	1112622.81	3	věcné břemeno	138	686052.41	1112667.30	3	věcné břemeno
62	686060.98	1112623.31	3	věcné břemeno	139	686051.93	1112673.01	3	věcné břemeno
63	686061.53	1112622.86	3	věcné břemeno	140	686051.43	1112672.93	3	věcné břemeno
64	686061.48	1112623.36	3	věcné břemeno	141	686051.00	1112678.65	3	věcné břemeno
65	686059.20	1112623.63	3	věcné břemeno	142	686050.50	1112678.57	3	věcné břemeno
66	686058.72	1112623.43	3	věcné břemeno	143	686050.13	1112683.83	3	věcné břemeno
67	686058.80	1112625.92	3	věcné břemeno	144	686049.63	1112683.75	3	věcné břemeno
68	686058.30	1112625.84	3	věcné břemeno	145	686049.28	1112688.68	3	věcné břemeno
69	686058.40	1112629.32	3	věcné břemeno	146	686048.78	1112688.60	3	věcné břemeno
70	686057.90	1112629.28	3	věcné břemeno	147	686048.95	1112691.56	3	věcné břemeno
71	686058.29	1112631.09	3	věcné břemeno	148	686048.45	1112691.50	3	věcné břemeno

Číslo b.	Y	X	Kód. kv.	Poznámka					
149	686048.36	1112696.43	3	věcné břemeno	234	686041.70	1112752.75	3	věcné břemeno
150	686047.86	1112696.37	3	věcné břemeno	235	686040.72	1112752.58	3	věcné břemeno
151	686048.02	1112699.60	3	věcné břemeno	236	686040.80	1112752.09	3	věcné břemeno
152	686047.52	1112699.56	3	věcné břemeno	237	686041.78	1112752.25	3	věcné břemeno
153	686047.99	1112700.20	3	věcné břemeno	238	686048.73	1112701.77	3	věcné břemeno
154	686047.49	1112700.36	3	věcné břemeno	239	686062.53	1112603.06	8	věcné břemeno
155	686048.12	1112700.37	3	věcné břemeno	240	686062.86	1112603.84	8	věcné břemeno
156	686047.65	1112700.57	3	věcné břemeno	241	686060.93	1112622.73	3	věcné břemeno
157	686049.06	1112700.60	6	věcné břemeno	242	686060.85	1112623.23	3	věcné břemeno
158	686048.06	1112700.87	3	věcné břemeno	243	686040.93	1112740.62	8	věcné břemeno
159	686048.69	1112701.03	3	věcné břemeno	244	686041.42	1112740.70	8	věcné břemeno
160	686049.26	1112701.01	3	věcné břemeno					
161	686047.73	1112701.23	3	věcné břemeno					
162	686047.29	1112700.97	3	věcné břemeno					
163	686047.36	1112702.22	3	věcné břemeno					
164	686046.88	1112702.08	3	věcné břemeno					
165	686047.28	1112702.57	3	věcné břemeno					
166	686046.80	1112702.45	3	věcné břemeno					
167	686047.18	1112702.94	3	věcné břemeno					
168	686046.70	1112702.84	3	věcné břemeno					
169	686047.00	1112704.01	3	věcné břemeno					
170	686046.52	1112703.91	3	věcné břemeno					
171	686046.45	1112706.12	3	věcné břemeno					
172	686045.97	1112706.02	3	věcné břemeno					
173	686045.74	1112710.23	3	věcné břemeno					
174	686045.24	1112710.17	3	věcné břemeno					
175	686045.66	1112711.04	3	věcné břemeno					
176	686045.16	1112710.98	3	věcné břemeno					
177	686045.42	1112712.78	3	věcné břemeno					
178	686044.92	1112712.74	3	věcné břemeno					
179	686045.33	1112714.29	3	věcné břemeno					
180	686044.83	1112714.25	3	věcné břemeno					
181	686045.10	1112716.07	3	věcné břemeno					
182	686044.53	1112716.63	3	věcné břemeno					
183	686045.43	1112716.20	3	věcné břemeno					
184	686046.03	1112716.36	3	věcné břemeno					
185	686045.39	1112716.71	3	věcné břemeno					
186	686045.91	1112716.85	3	věcné břemeno					
187	686045.01	1112716.93	3	věcné břemeno					
188	686044.93	1112718.59	3	věcné břemeno					
189	686044.43	1112718.53	3	věcné břemeno					
190	686044.22	1112721.68	3	věcné břemeno					
191	686043.72	1112721.58	3	věcné břemeno					
192	686043.02	1112728.70	3	věcné břemeno					
193	686042.52	1112728.62	3	věcné břemeno					
194	686042.51	1112731.84	3	věcné břemeno					
195	686042.01	1112731.76	3	věcné břemeno					
196	686042.30	1112733.11	3	věcné břemeno					
197	686041.80	1112733.03	3	věcné břemeno					
198	686041.95	1112735.78	3	věcné břemeno					
199	686041.45	1112735.72	3	věcné břemeno					
200	686041.68	1112739.09	3	věcné břemeno					
201	686041.18	1112739.03	3	věcné břemeno					
202	686041.06	1112743.03	3	věcné břemeno					
203	686040.56	1112742.95	3	věcné břemeno					
204	686040.76	1112744.79	3	věcné břemeno					
205	686040.26	1112744.69	3	věcné břemeno					
206	686040.20	1112747.40	3	věcné břemeno					
207	686039.70	1112747.32	3	věcné břemeno					
208	686039.90	1112749.53	3	věcné břemeno					
209	686039.38	1112749.57	3	věcné břemeno					
210	686040.37	1112750.88	3	věcné břemeno					
211	686039.89	1112751.05	3	věcné břemeno					
212	686040.55	1112751.06	3	věcné břemeno					
213	686041.23	1112751.20	3	věcné břemeno					
214	686040.41	1112751.54	3	věcné břemeno					
215	686040.99	1112751.66	3	věcné břemeno					
216	686041.54	1112751.44	8	věcné břemeno					
217	686041.56	1112751.97	8	věcné břemeno					
218	686041.07	1112751.89	8	věcné břemeno					
219	686041.54	1112752.21	3	věcné břemeno					
220	686041.04	1112752.13	3	věcné břemeno					
221	686038.91	1112751.52	8	věcné břemeno					
222	686038.72	1112750.99	8	věcné břemeno					
223	686038.76	1112751.70	3	věcné břemeno					
224	686038.29	1112751.41	8	věcné břemeno					
225	686038.83	1112751.92	3	věcné břemeno					
226	686038.20	1112752.04	3	věcné břemeno					
227	686038.40	1112752.85	3	věcné břemeno					
228	686039.12	1112752.33	3	věcné břemeno					
229	686048.76	1112701.15	3	věcné břemeno					
230	686049.25	1112701.72	3	věcné břemeno					
231	686049.23	1112701.86	8	věcné břemeno					
232	686046.40	1112716.42	8	věcné břemeno					
233	686046.32	1112716.92	8	věcné břemeno					

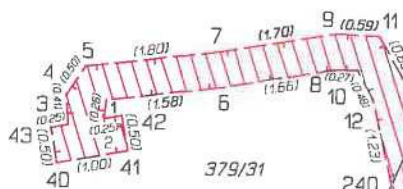

KLAD LISTŮ

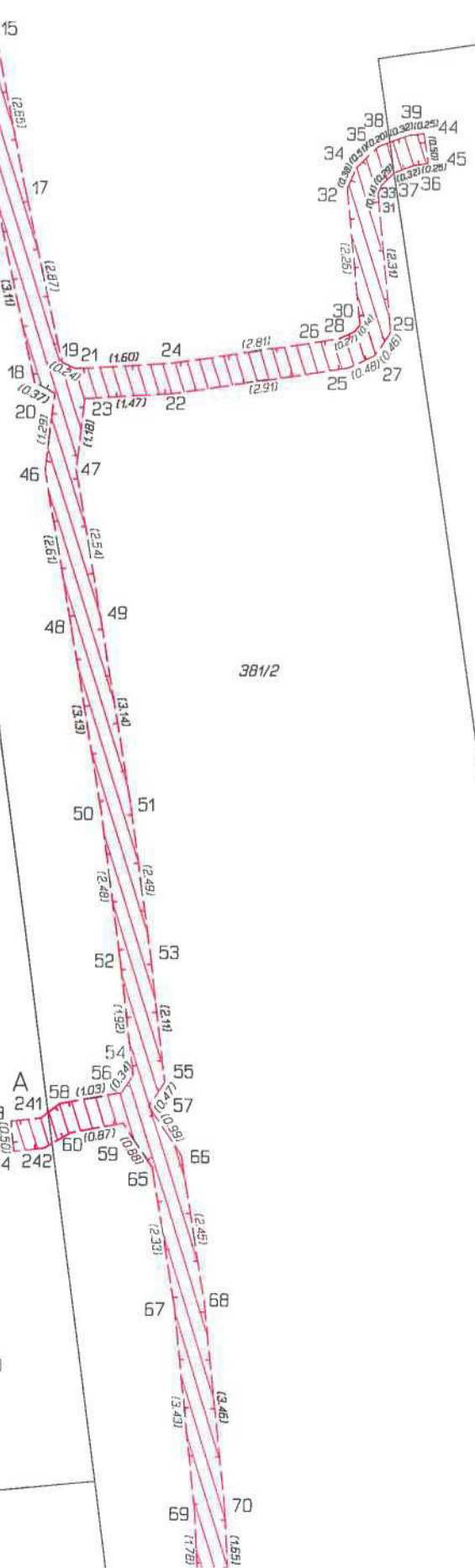
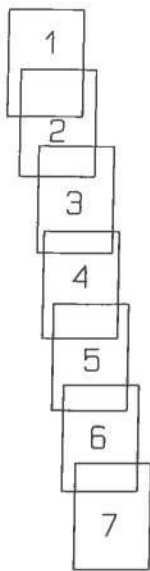

det. A

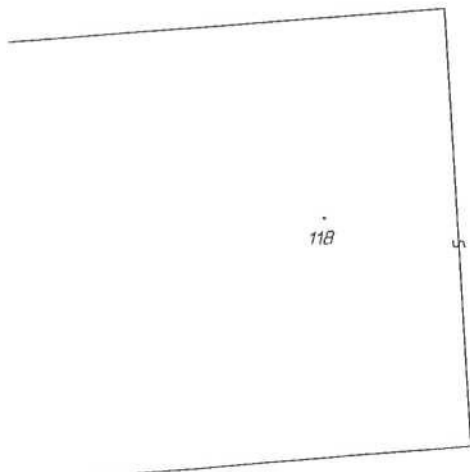
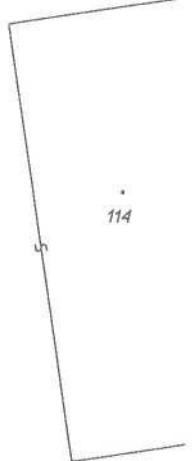
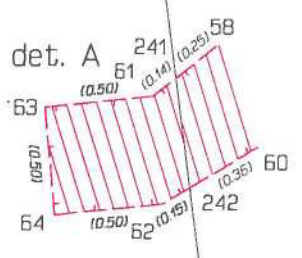

381/18

381/20



Q
381/18

381/2

Q
381/20



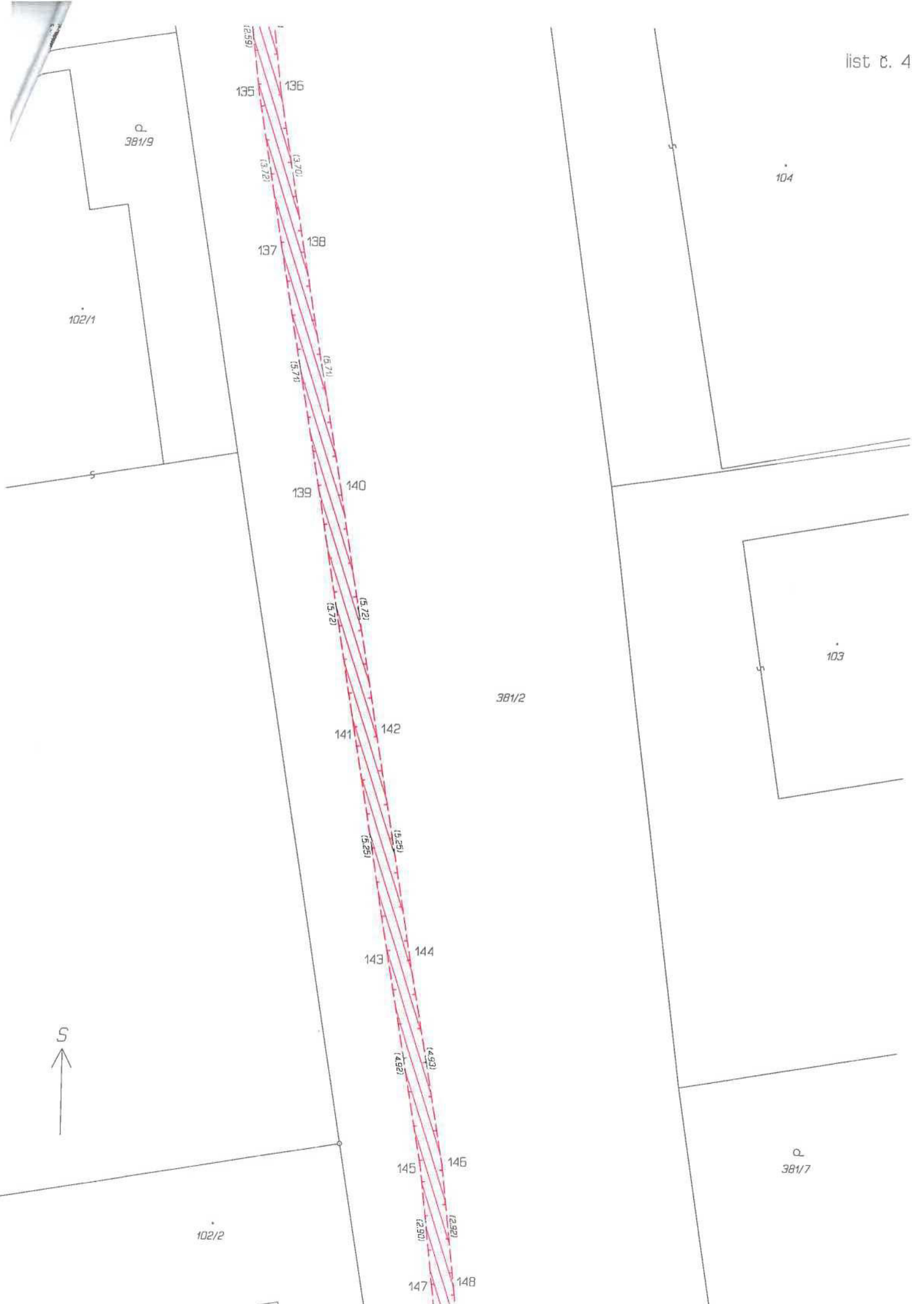

381/9

102/1

104

103

381/2

102/2

381/7



103

102/1

143 144

(252) (257)

145 146

(252) (252)

147 148

(267) (267)

149 150

(273) (273)

151 152

153 154

155 156

157 158

159 160

161 162

163 164

165 166

167 168

169 170

171 172

173 174

175 176

(281) (281)

(281) (281)

(281) (281)

(281) (281)

(281) (281)

(281) (281)

(281) (281)

(281) (281)

(281) (281)

(281) (281)

(281) (281)

Q
381/7

381/2

102/2

Q
381/28

Q
381/5

Q
381/10

276



Q
381/10

381/2

Q
381/5

276



96





96

381/2

Q
381/5

det. B

786/18

786/25

Q
397/3

det. B

Q
397/10

397/2

771

Q
397/11