

Město Slavkov u Brna

odbor správy majetku, investic a rozvoje

Palackého náměstí č.p.65, 684 01 Slavkov u Brna, tel.:544121106, email:ir@meuslavkov.cz

GEON s.r.o.
Na Padělkách 421
664 52 Sokolnice
IČ: 253 14 459

Váš dopis značky/ ze dne:

č.j./spis

Vyřizuje/linka:

Datum:

11.09.2023



Věc: Objednávka

Objednáváme u Vás vypracování inženýrskogeologického a hydrogeologického průzkumu jako podkladu pro zpracování územní studie budoucí lokality pro bytovou výstavbu (RD+BD). V rámci objednávky budou provedeny 2 vrtané sondy do hloubky cca 12m a vypracovaná závěrečná zpráva.

Průzkum bude proveden v lokalitě Zlatá Hora parc.č. 4241 a parc.č. 4353/1 v k.ú. Slavkov u Brna.

Cena díla: do 73.000,-Kč bez DPH (zpracovatel je plátce DPH)

Termíny plnění: do 15.10.2023

Záruka na dílo: 36měsíců

Fakturu vystavte na: Město Slavkov u Brna, Palackého náměstí č.p.65, IČ:00292311

Příloha:

- poloha provedení sondy
- nabídka z 1.9.2023

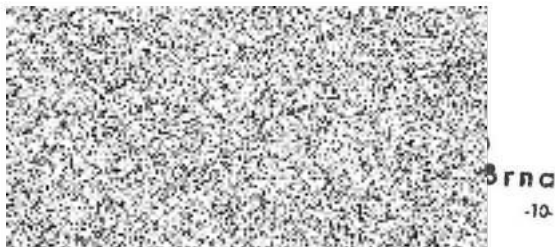

Ing.
Albert
Kmet'

Digitálně
podepsal Ing.
Albert Kmet'

Datum:
2023.09.11
15:11:51
+02'00'

Browser address bar: <https://sg-nahlezeni.dok.cuzk.cz/m/jrubbka/default.aspx?themend=33&MarWidewikilame=Marushka&MarQueryId=D4B992BE6&MarCPParam0=653046712&MarCPParamCount=1>

Nahlezení do KN

Průhledová Katastrální mapa + ortofoto Mapa poz. katastru Mapa poz. katastru + ortofoto

Map interface showing a cadastral map with yellow parcel boundaries overlaid on an aerial photograph. A red dot is placed on a parcel. The map includes a legend, search bar, and navigation controls.

Map controls: Tisk, Vyhledat, Legenda, Vzhly, +, -

Map data: Katastrální mapa, Mapa poz. katastru, Mapa poz. katastru + ortofoto

Map title: Nahlezení do KN

Map user: Marushka

Map description: Průhledová mapa, Katastrální mapa + ortofoto, ortofoto

Map footer: Blíží se rekordů. 9:18 01.09.2023

GEON, s. r. o.
664 52 Sokolnice, Na Padělkách 421
tel 602736902
e-mail info@geon.cz

Nabídka geologicko-průzkumných prací

Akce:

HG průzkum „Slavkov u Brna - soubor RD “

Tab. č.1 – IG HG průzkum

Položka	počet jednotek	cena za jednotku	Cena bez DPH (Kč)
vrtý IG 175 mm – jádrovací, (b.m.) <i>včetně propažování nesoudržných vrstev</i>	24	1 200	28 800
Doprava vrtné soupravy (km)	120	60	7 200
Laboratorní analýzy zemin a vod	000		12
koordinace, řízení průzkumných prací, zpracování výstupů, závěrečná zpráva doprava			25 000
Celková cena bez DPH			73 000,-

Provedení průzkumných prací je podmíněno přístupností pro vrtnou soupravu a znalostí situací inženýrských sítí. V nabídce je uvedena cena maximální a vyfakturovány budou pouze skutečně provedené práce v potvrzeném rozsahu od zástupce investora – jedná se především o objem sondážních prací.

Termín 15.10.2023

1.9.2023

Albert Kmet'