

DODATEK č. 1

ke smlouvě o dílo č. j. KRPU-88135-10/ČJ-2023-0400VZ

„KŘP Úsk - Podbořany, Hlubanská č.p. 314 – splašková kanalizační přípojka“

(dále jen „dodatek“)

Smluvní strany

Název: Česká republika - Krajské ředitelství policie Ústeckého kraje (dále i „KŘP-U“)
Sídlo: Lidické nám. 899/9, 401 79 Ústí nad Labem
Identifikační číslo: 75151537
Daňové identifikační číslo: CZ75151537
Banka: Česká národní banka Ústí nad Labem
Číslo účtu / kód banky: 1546-881/0710
Ve věcech smlouvy oprávněn jednat: Jiří Sehnal, vedoucí oddělení správy nemovitého majetku, odboru správy majetku KŘP-U
Ve věcech technických oprávněn jednat: Jaroslav Bureš, oddělení správy nemovitého majetku, odboru správy majetku KŘP-U
Kontaktní adresa: Krajské ředitelství policie Ústeckého kraje, Petrovická 172, 403 40 Ústí nad Labem – Božtěšice
Telefon: 974 423 364; 724 231 095
E-mail: jaroslav.bures3@pcr.cz
Datová schránka: a64ai6n

dále jen „objednatel“

a

Název: TOMAN inženýrské sítě a.s.
Sídlo: Slovanská alej 28, 326 00 Plzeň
Identifikační číslo: 26375036
Daňové identifikační číslo: CZ26375036
Banka: Komerční banka a.s.
Číslo účtu / kód banky: 107-1042270257/0100
Ve věcech smlouvy oprávněn jednat: 
Ve věcech technických oprávněn jednat: Slovanská alej 28, 326 00 Plzeň
Kontaktní adresa: Slovanská alej 28, 326 00 Plzeň
Telefon: 773586009
E-mail: info@toman-is.cz
Datová schránka: aae7h
Obchodní rejstřík: vedený u Krajského soudu v Plzni pod sp.zn. B1122

dále jen „zhotovitel“

Článek I. Úvodní ustanovení

1. Smluvní strany mezi sebou dne 16. června 2023 uzavřely smlouvu o dílo č. j. KRPU-88135-10/ČJ-2023-0400VZ (dále jen „smlouva“), kde předmětem smlouvy je vybudování kanalizační přípojky a svodu splaškových vod do kanalizace SčVvk, včetně s tím spojených prací na adrese: Hlubanská 314, 441 01 Podbořany, konkrétně na pozemcích p.č. 1146/1, p.č. 1011/2 a p.č. 1011/1, k.ú. Podbořany, obec Podbořany, v rozsahu prací a dodávek tak, jak je vymezeno rozpočtem a projektovou dokumentací a v souladu s územním souhlasem Stavebního úřadu Podbořany ze dne 6. 3. 2023 sp. zn. SÚ/2023/869/Šv, č.j. SÚ/5698/2023/Sva, č.j. MV-140635-4/OSM-2022, jež tvoří přílohu č. 1 až 3 předmětné smlouvy.
2. V rámci provádění prací na díle byly zjištěny nové nepředvídatelné skutečnosti, ke kterým došlo vlivem výškového posunu kanalizační trubky projektovaného napojení (stávající jímka). Tyto skutečnosti vedou k nezbytným změnám v rozsahu prováděných prací a dodávek na díle, které nebyly a nemohly být předem předpokládány. Tyto změny jsou vymezeny rozpočtem, který je přílohou č. 1 tohoto dodatku.
3. Smluvní strany prohlašují, že na základě skutečností uvedených v odst. 2 tohoto článku dodatku bylo nutné přistoupit k provedení dopředu nepředvídatelných a nezbytných změn v rozsahu a způsobu prováděných prací a dodávek na díle tak, aby mohlo být dílo dle smlouvy provedeno řádně v souladu s účelem stanoveným smlouvou.
4. Z důvodu nutnosti provedení změn v rozsahu a způsobu prováděných prací a dodávek na díle dle odst. 2 a 3 tohoto článku dodatku se smluvní strany v souladu s čl. X. odst. 1 smlouvy dohodly na následujících změnách smlouvy.

Článek II. Změny smlouvy

1. Smluvní strany se v souvislosti s nezbytnými změnami rozsahu prováděných prací dohodly na změně čl. VI. odst. 1 smlouvy, a to tak, že tento nově zní:

„Smluvní strany se dohodly ve smyslu ust. § 2620 občanského zákoníku na ceně díla s odkazem na rozpočet, který je přílohou č. 1 této smlouvy, a který byl objednateli sdělen zhotovitelem před uzavřením této smlouvy. Celková cena díla byla stanovena ve výši:

<i>cena díla bez DPH:</i>	<i>480 497,10 Kč</i>
<i>DPH:</i>	<i>100 904,39 Kč</i>
<i>Celková cena díla vč. DPH:</i>	<i>581 401,49 Kč“.</i>

2. Smluvní strany se dohodly, že přílohou č. 1 tohoto dodatku dochází ke změně množství dodávek a prací u jednotlivých položek přílohy č. 1 smlouvy a dále k doplnění nových nezbytných položek dodávek a prací v příloze č. 1 smlouvy neuvedených.
3. **Ostatní ustanovení smlouvy zůstávají tímto dodatkem nezměněny.**

Článek III. Závěrečná ustanovení

1. Tento dodatek nabývá platnosti dnem jeho podpisu oběma smluvními stranami a účinnosti potom okamžikem jeho zveřejnění v registru smluv ve smyslu zákona o registru smluv.
2. Tento dodatek je vyhotoven pouze elektronicky a každá ze smluvních stran obdrží elektronický originál uzavřeného dodatku.
3. Nedílnou součástí tohoto dodatku je též příloha č. 1 – změny rozpočtu.

4. Každá ze smluvních stran prohlašuje, že tento dodatek uzavírá svobodně a vážně, že považuje obsah tohoto dodatku za určitý a srozumitelný, a že jsou jí známy veškeré skutečnosti, jež jsou pro uzavření tohoto dodatku rozhodující, na důkaz čehož připojují smluvní strany k tomuto dodatku své podpisy.

Přílohy: - příloha č. 1 – změny rozpočtu

Za zhotovitele:

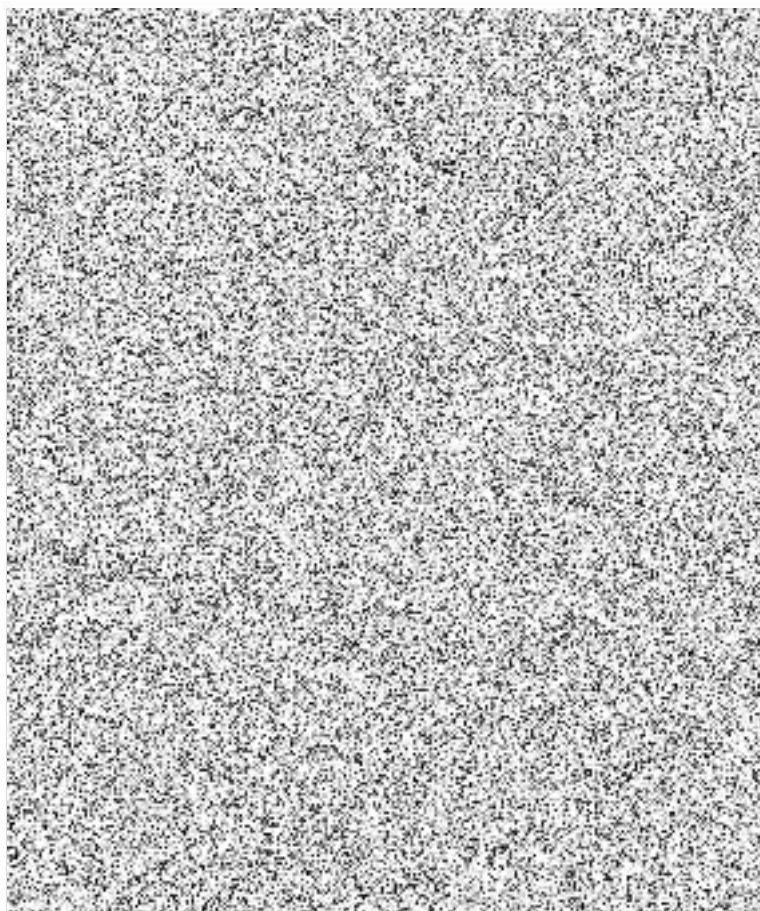

Za objednatele:

Jiří Sehnal
vedoucí oddělení
správy nemovitého majetku KŘP-U
podepsáno elektronicky

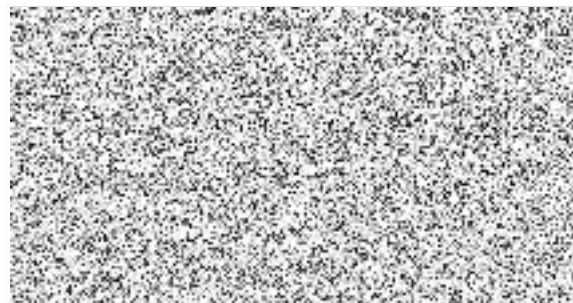

KRYCÍ LIST SOUPISU PRACÍ

Stavba:

Podbořany, Hlubanská č.p.314 - Splašková kanalizační přípojka

Objekt:

01 - IO 01 - Splašková kanalizační přípojka

Soupis:

01 - Změnový list č.1

KSO: 827 21 16

Místo: Podbořany

Zadavatel:

ČR - Krajské ředitelství policie Ústeckého kraje

Zhotovitel:

Projektant:



Zpracovatel:



Poznámka:

CC-CZ:

Datum: 24.08.2023

IC:

75151537

DIČ:

CZ75151537

IC:

DIČ:

IC:

44538723

DIČ:

CZ6401092093

IC:

63130742

DIČ:

Cena bez DPH

81 478,10

	Základ daně	Sazba daně	Výše daně
DPH základní	81 478,10	21,00%	17 110,40
DPH snížená	0,00	15,00%	0,00

Cena s DPH

v CZK

98 588,50

REKAPITULACE ČLENĚNÍ SOUPISU PRACÍ

Stavba: Podbořany, Hlubanská č.p.314 - Splašková kanalizační přípojka

Objekt: 01 - IO 01 - Splašková kanalizační přípojka

Soupis: **01 - Změnový list č.1**

Místo: Podbořany

Zadavatel: ČR - Krajské ředitelství policie Ústeckého kraje

Zhotovitel:

Datum: 24.08.2023

Projektant:

Zpracovatel:



Kód dílu - Popis

Cena celkem [CZK]

Náklady stavby celkem		81 478,10
HSV - Práce a dodávky HSV - index URS cen 0,9		81 478,10
1 - Zemní práce		38 100,30
5 - Komunikace pozemní		6 000,00
8 - Trubní vedení		7 215,60
9 - Ostatní konstrukce a práce-bourání		1 776,20
997 - Přesun sutě		25 200,00
PSV - Práce a dodávky PSV - index URS cen 0,9		3 186,00
721 - Zdravotechnika - vnitřní kanalizace		3 186,00

SOUPIS PRACÍ

Stavba: Podbořany, Hlubanská č.p. 314 - Splašková kanalizační přípojka

Objekt: 01 - IO 01 - Splašková kanalizační přípojka

Soupis: 01 - Změnový list č.1

Místo: Podbořany
Zadavatel: ČR - Krajské ředitelství policie Ústeckého kraje
Zhotovitel:

Datum: 24.08.2023

Projektant:
Zpracovatel:



PČ	Typ	Kód	Popis	MJ	Množství	J.cena [CZK]	Cena celkem [CZK]	Genová soustava
Náklady soupisu celkem							81 478,10	
D	HSV		Práce a dodávky HSV - index URS cen 0,9				81 478,10	
D	1		Zemní práce				38 100,30	
29	K	139001101	Příplatek k cenám hloubených výkopávek za ztlížení výkopávky v blízkosti podzemního vedení nebo výbušnin pro jakoukoliv třídu horniny	m3	20,076	1 200,00	24 091,20	SOD
		Online PSC	https://podminky.urs.cz/item/CS_URS_2022_02/139001101					
		W	*křídlení kabelů a potrubí - 70%		27,076			
		W	38,68/100*70					
		W	Součet		2,321			
14	K	151201111	Odstranění pažení a rozeptění stěn rýh pro podzemní vedení s uložením materiálu na vzdálenost do 3 m od kraje výkopu zátažné, hloubky do 2 m	m2	95,880	-20,00	-1 917,60	SOD
		Online PSC	https://podminky.urs.cz/item/CS_URS_2022_02/151201111					
		W	95,88		95,880			
6	M	58344005	kamenivo drcené hrubé frakce 32/63	t	28,200	589,50	16 623,90	URS 2022 -10%
		W	20*1,8		36,000			
		Online PSC	https://podminky.urs.cz/item/CS_URS_2022_02/162751139					
		W	15 km					
		W	6*5		30,000			
15	K	162551108	Vodorovně přemístění výkopku nebo sypaniny po suchu na obvyklém dopravním prostředku, bez naložení výkopku, avšak se složením bez rozhrnutí z horniny třídy těžitelnosti I skupiny 1 až 3 na vzdálenost přes 2 500 do 3 000 m	m3	6,000	200,00	1 200,00	SoD
		Online PSC	https://podminky.urs.cz/item/CS_URS_2022_02/162551108					
		W	*zemina na zásep tř.3		6,000			
		W	6					
17	K	162751119	Vodorovně přemístění výkopku nebo sypaniny po suchu na obvyklém dopravním prostředku, bez naložení výkopku, avšak se složením bez rozhrnutí z horniny třídy těžitelnosti I skupiny 1 až 3 na vzdálenost Příplatek k ceně za každých dalších i započatých 1 000 m	m3	30,000	20,00	600,00	SoD
		Online PSC	https://podminky.urs.cz/item/CS_URS_2022_02/162751119					
		W	celkem 15 km					
		W	6*5		30,000			
		Online PSC	https://podminky.urs.cz/item/CS_URS_2022_02/167151107					
		W	6		6,000			
13	K	151201101	Zřízení pažení a rozeptění rýh pro podzemní vedení zátažné, hloubky do 2m.	m3	95,880	-50,00	-4 794,00	SoD
		Online PSC	https://podminky.urs.cz/item/CS_URS_2022_02/151201101					
		W	*zemina tř.3 na zásep		5,611			
		W	6					
10	K	175112101	Obsypání potrubí při překopech inženýrských sítí ručně objemu do 10 m3 sypaninou z vhodných horniny třídy těžitelnosti I a II, skupiny 1 až 4 nebo materiálem připraveným podél výkopu ve vzdálenosti do 3 m od jeho kraje pro jakoukoliv hloubku výkopu a míru ztuhnutí bez prohození sypaniny	m3	4,000	672,30	2 689,20	URS 2022 -10%
		Online PSC	https://podminky.urs.cz/item/CS_URS_2022_02/175112101					
		W	4		4,000			
11	K	175112109	Obsypání potrubí při překopech inženýrských sítí ručně objemu do 10 m3 sypaninou z vhodných horniny třídy těžitelnosti I a II, skupiny 1 až 4 nebo materiálem připraveným podél výkopu ve vzdálenosti do 3 m od jeho kraje pro jakoukoliv hloubku výkopu a míru ztuhnutí Příplatek k ceně za prohození sypaniny	m3	4,000	261,90	1 047,60	URS 2022 -10%
		Online PSC	https://podminky.urs.cz/item/CS_URS_2022_02/175112109					
		W	4		4,000			
27	K	175151101	Obsypání potrubí strojně sypaninou z vhodných třídy těžitelnosti I a II, skupiny 1 až 4 nebo materiálem připraveným podél výkopu ve vzdálenosti do 3 m od jeho kraje, pro jakoukoliv hloubku výkopu a míru ztuhnutí bez prohození sypaniny	m3	4,000	-360,00	-1 440,00	SOD
		Online PSC	https://podminky.urs.cz/item/CS_URS_2022_02/175151101					
		W	4		4,000			
D	5		Komunikace pozemní				6 000,00	
5	K	113107332	Odstranění podkladů krytů strojně z betonu prostého tl. Vrstvy přes 150mm do 300 mm	m2	15,000	400,00	6 000,00	SOD
		Online PSC	https://podminky.urs.cz/item/CS_URS_2022_02/581151115					
		W	28		28,000			
D	8		Trubní vedení				7 215,60	
14	K	831263195	Montáž potrubí z trub kameninových hrdlových s integrovaným těsněním Příplatek k cenám za zřízení kanalizační přípojky DN od 100 do 300	kus	4,000	567,00	2 268,00	URS 2022 -10%
		Online PSC	https://podminky.urs.cz/item/CS_URS_2022_02/831263195					
		W	4		4,000			
15	K	877355221	Montáž tvarovek na kanalizačním potrubí z trub z plastu z tvrdého PVC nebo z polypropylenu v otevřeném výkopu dvoosých DN 200	kus	4,000	406,80	1 627,20	URS 2022 -10%
		Online PSC	https://podminky.urs.cz/item/CS_URS_2022_02/877355221					
		W	4		4,000			
16	M	OSM.223300	KGEA 45st odbočka DN 200/200 SN8	kus	4,000	830,10	3 320,40	URS 2022 -10%
		W	4		4,000			
D	9		Ostatní konstrukce a práce-bourání				1 776,20	
32	K	919735124	Řezání stávajícího betonového krytu nebo podkladu hloubky přes 150 do 200 mm	m	12,000	250,00	3 000,00	SOD
		Online PSC	https://podminky.urs.cz/item/CS_URS_2022_02/919735124					
		W	C.5.1.a D.1.1.4.		12,000			
		W	12					
46	K	938901411	Dezinfekce nádrže roztokem chlomanu sodného	m3	15,000	-200,00	-3 000,00	SOD
		Online PSC	https://podminky.urs.cz/item/CS_URS_2022_02/938901411					
		W	15		15,000			

PČ	Typ	Kód	Popis	MJ	Množství	J.cena [CZK]	Cena celkem [CZK]	Cenová soustava
47	K	971033341	Vybourání otvorů ve zdivu základovém nebo nadzákladovém z cihel, tvárnic, přičkovek z cihel pálených na maltu vápennou nebo vápenocementovou plochy do 0,09 m2, tl. do 300 mm	kus	1,000	-1 000,00	-1 000,00	SOD
19	K	962052211	Bourání zdiva železobetonového nadzákladového, objemu přes 1 m3	m3	2,200	4 671,00	10 276,20	URS 2022 -10%
	Online PSC	https://podminky.urs.cz/item/CS_URS_2022_02/962052211						
	VV	2,2			2,200			
48	K	977151126	Jádrové vrtý diamantovými korunkami do stavebních materiálů (železobetonu, betonu, cihel, obkladů, dlažeb, kamene) průměru přes 200 do 225 mm	m	0,500	-6 000,00	-3 000,00	SOD
	Online PSC	https://podminky.urs.cz/item/CS_URS_2022_02/977151126						
	VV	beton šachta			0,500			
	VV	0,5			0,500			
	VV	Součet						
49	K	977151911	Jádrové vrtý diamantovými korunkami do stavebních materiálů (železobetonu, betonu, cihel, obkladů, dlažeb, kamene) Příplatek k cenám za práci ve stísněném prostoru	m	0,500	-6 000,00	-3 000,00	SOD
	Online PSC	https://podminky.urs.cz/item/CS_URS_2022_02/977151911						
	VV	0,5			0,500			
50	K	985131111	Očištění ploch stěn, rubu kleneb a podlah tlakovou vodou	m2	1,500	-100,00	-150,00	SOD
	Online PSC	https://podminky.urs.cz/item/CS_URS_2022_02/985131111						
	VV	šachta stávající - vypravení dna			1,500			
	VV	1,5			1,500			
	VV	Součet						
51	K	985139111	Očištění ploch Příplatek k cenám za práci ve stísněném prostoru	m2	1,500	-100,00	-150,00	SOD
	Online PSC	https://podminky.urs.cz/item/CS_URS_2022_02/985139111						
	VV	1,5			1,500			
52	K	985311112	Reprofilace betonu sanačními maltami na cementové bázi ručně stěn, tloušťky přes 10 do 20 mm	m2	1,500	-600,00	-900,00	SOD
	Online PSC	https://podminky.urs.cz/item/CS_URS_2022_02/985311112						
	VV	Ergelit - oprava dna šachty stávající			1,500			
	VV	1,5			1,500			
	VV	Součet						
53	K	985324211	Ochranný nátěr betonu akrylátový dvojnásobný s impregnací (OS-B)	m2	1,500	-200,00	-300,00	SOD
	Online PSC	https://podminky.urs.cz/item/CS_URS_2022_02/985324211						
	VV	Ergelit			1,500			
	VV	1,5						
D	997	Přesun sutě					25 200,00	
38	K	997013509	Odvoz sutí a vybouraných hmot na skládku nebo meziskládku se složením, na vzdálenost Příplatek k ceně za každý další i započatý 1 km přes 1 km	t	168,000	100,00	16 800,00	SoD
	Online PSC	https://podminky.urs.cz/item/CS_URS_2022_02/997013509						
	VV	beton na skládku						
	VV	12*14						
39	K	997013511	Odvoz sutí a vybouraných hmot z meziskládky na skládku s naložením a se složením, na vzdálenost do 1 km	t	12,000	100,00	1 200,00	SoD
	Online PSC	https://podminky.urs.cz/item/CS_URS_2022_02/997013511						
	VV	beton			12,000			
	VV	12						
44	K	997221815	Poplatek za uložení stavebního odpadu na skládce (skládkovně) z prostého betonu zatříděného do Katalogu odpadů pod kódem 17 01 01	t	12,000	600,00	7 200,00	SOD
	VV	12			12,000			
D	PSV	Práce a dodávky PSV - index URS cen 0,9					3 186,00	
D	721	Zdravotechnika - vnitřní kanalizace					3 186,00	
30	K	721242116	Lapače sítěšních splavenin polypropylenové (PP) s kulovým kloubem na odvodu DN 125	kus	1,000	3 186,00	3 186,00	URS 2022 -10%
	Online PSC	https://podminky.urs.cz/item/CS_URS_2022_02/721242116						
	VV	1			1,000			