

Smlouva o dílo – dodatek č. 1

uzavřený podle §2586 a násl. Občanského zákoníku č. 89/2012 Sb., v platném znění

Objednatel:

název: Střední průmyslová škola Otty Wichterleho, příspěvková organizace
sídlo: Hostovského 910, 549 31 Hronov
IČ: 06668356
DIČ: CZ06668356
zastoupený: Ing. Josefem Matyášem, ředitelem školy
dále jen jako „**Objednatel**“ na straně jedné)

a

Zhotovitel:

název: ELMON spol. s r.o.
sídlo: třída Masarykova 277, Broumov, 550 01
IČ: 47452161
DIČ: CZ47452161
bankovní spojení: Raiffeisen bank, a.s. č.ú. 1147452161/5500
zastoupený: Petrem Moravcem – jednatelem společnosti
(dále jen „**Zhotovitel**“)

I.

Úvodní ustanovení

Smluvní strany uzavřely dne 2. 6. 2023 na základě REKO učeben Velké Poříčí - škola II. - č. akce SM/23/322 smlouvu o dílo (dále jen smlouva)

Z důvodů uvedených ve změnovém listu č. 1, který je přílohou této smlouvy, dochází ke změně smlouvy, spočívající ve změně rozsahu díla o příslušné vícepráce.

Změna závazku ze smlouvy v rozsahu víceprací dle ZL č. 1 není podstatnou směnou ve smyslu zákona č. 134/2016 Sb. o zadávání veřejných zakázek v účinném znění dle § 222 odst. 6., podrobné zdůvodnění změny je součástí změnových listů

Na základě ZL dochází k přiměřenému prodloužení dílčího i celkového termínu realizace.

II.

Předmět dodatku

1) Rozsah předmětu díla se upravuje o vícepráce v souladu se změnovým listem č. 1

2) Termíny zhotovení díla dle čl. III smlouvy se mění následujícím způsobem
- kompletní ukončení díla předání do 15.9.2023

3) Cena díla dle čl. II. Smlouvy se mění následujícím způsobem

Cena dle původní smlouvy bez DPH	2 028 547,13
Vícepráce ZL č. 1	553 252,77
Cena bez DPH celkem	2581799,90
DPH v Kč samostatně	542 177,98
Celková cena díla v Kč včetně DPH	3 123 977,88

4) Ostatní ustanovení smlouvy o dílo zůstávají tímto dodatkem nedotčena.

III. Závěrečná ustanovení

Dodatek smlouvy byl vyhotoven ve dvou stejnopisech, z nichž každá smluvní strana obdrží po jednom vyhotovení.

Tento dodatek nabývá platnosti podpisem smluvními stranami a účinnosti dnem zveřejnění v registru smluv v souladu s § 5 a násl. Zákona č. 340/2015 Sb. zákona o registru smluv.

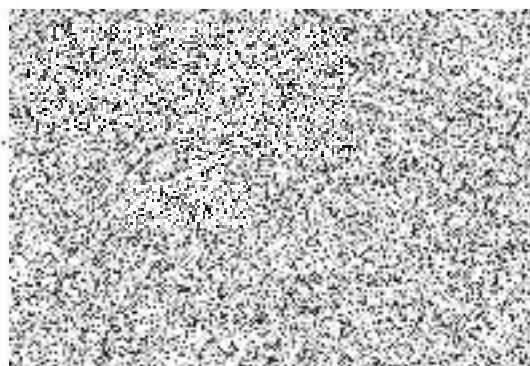
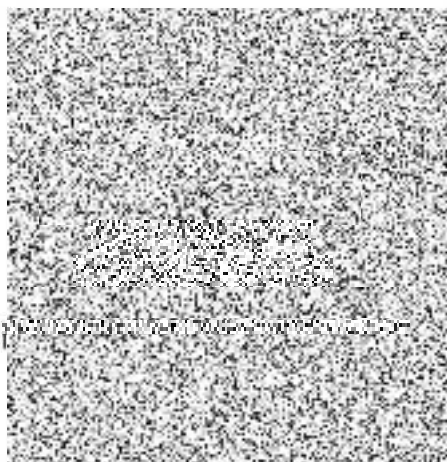

EVIDENČNÍ LIST ZMĚNY STAVBY č.1

Objednatel: Střední průmyslová škola Otty Wichterleho p.o., Hostovského 910, 549 31 Hronov

Zhotovitel: Elmon s.r.o., třída Masarykova 277, 550 01 Broumov

Zakázka: REKO učeben Velké Poříčí - škola II. - č.akce SM/23/322

Navrhuje: Zhotovitel

Evid. číslo:

1

25.07.2023

Popis změny: Bourací práce, Elektro, odpočet PVC a zařizovacích předmětů

Změna rozsahu prací: drobné stavební, montážní práce a dodávky

Zdůvodnění změny:

Objednatel s náležitou péčí řádného hospodáře vyhodnotil jako nezbytně nutné provedení bouracích prací ve větším rozsahu, než je uvedeno ve výkazu výměr v PD a které mají i dopad do prací PSV především pak elektrinstalací. Jedná o chybné zadání ve výkazu výměr. Provedení úprav v rámci zahájených stavebních prací je z pohledu péče řádného hospodáře plně v souladu a to zejména využití stávajících kapacit zhotovitele, který je schopen tyto úpravy zajistit v rámci zahájených stavebních prací. Tato změna splňuje podmínky ustanovení §222 ods.5 a 6 a není považována za podstatnou změnu stávajícího smluvního závazku a nemění svou podstatou povahu veřejné zakázky, kdy se jedná o záměnu původně zamýšlených prací a zároveň současně naplňuje podmínky Zákona 134/2016 Sb., §222, odst.6, písm. a) a písm. b) a písm. c), kde v rámci součtu hodnot změn nepřevyšuje 50 % původní hodnoty závazku ze smlouvy na veřejnou zakázku na stavební práce.

Vliv na dodržení termínu:

Má vliv na dodržení termínu, Nový termín dokončení prací je 15.9.2023

Jiné vlivy:

nejsou

Kalkulace změny ceny*): viz.příloha

Pozice	Položka	Popis	M.J	Množství	Jednotková cena	Celková cena **)	Celková cena s DPH
001	ZL 01	Přípočty				704 502,77	852 448,35
		Odpočty				-151 250,00	-183 012,50

*) V případě nedostatku místa přiložte samostatný kalkulační list, Nárůst (+) Úspora (-)

**)

Celková změna ceny:

553 252,77 Kč

669 436,85 Kč

Přílohy: Soupis prací

Schválil:

Objednatel	SPŠ OW p.o., ing. Josef Matyáš	Podpis:
		Datum:
Zhotovitel	Elmon s.r.o., Petr Moravec	Podpis:
		Datum:
Technický dozor investora	Michal Novák	Podpis:
		Datum:

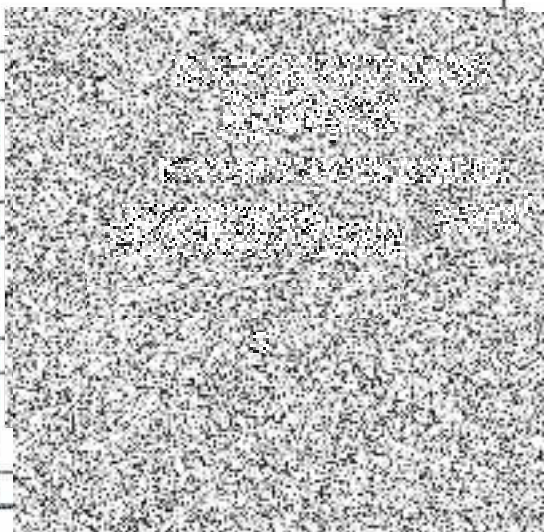

REKAPITULACE STAVBY

Obj. číslo: STA23052023Po
Stavba: Sociálky škola Poříčí 2023



Objekt	Velké Poříčí	Obj. číslo	24.7.2023
Místo		Datum	
Zadavatel		IC	
		DIČ	
Zhotovitel		IC	47452161
ELMON spol. s r.o.		DIČ	CZ47452161
Podávatel		IC	
		DIČ	
Zpracovatel		IC	47452161
ELMON spol. s r.o.		DIČ	CZ47452161
Podmínka			

Soupis prací je sestaven s využitím Cenové soustavy ÚRS. Položky, které pochází z této cenové soustavy, jsou ve sloupci 'Cenová soustava' označeny popisem 'CS ÚRS' a úrovní příslušného kalendářního pololetí. Veškeré další informace vymezení popis a podmínky použití těchto položek z Cenové soustavy, které nejsou uvedeny přímo v soupisu prací, jsou neomezeně dále k dispozici na webu podmínky.urs.cz.

Cena bez DPH			553 252,77
	Sazba daně	Základ daně	lyže daně
DPH základní	21,00%	553 252,77	116 183,08
snižovaná	15,00%	0,00	0,00
Cena s DPH	v	CZK	669 435,85

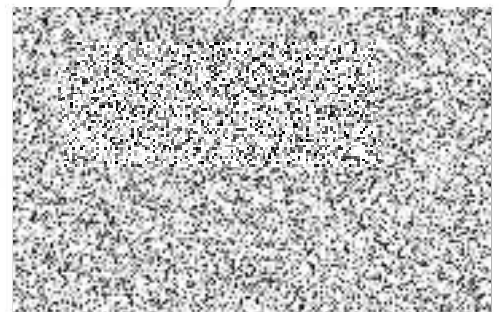

REKAPITULACE OBJEKTŮ STAVBY A SOUPISŮ PRACÍ

Objekt: STA23052023Po

Stavba: Sociálky škola Poříčí 2023

Místo: Velké Poříčí

Datum: 24.7.2023

Zhotovitel:

Investiční útvar

Zhotovitel: ELMON spol. s r.o.

Zpracovatel:

ELMON spol. s r.o.

Kód	Popis	Cena bez DPH [CZK]	Cena s DPH [CZK]	Typ
Náklady stavby celkem		553 252,77	669 435,85	
20230518a	Vícepráce	553 252,77	669 435,85	STA

KRYCÍ LIST SOUPISU PRACÍ



Strážba

Sociální služba Prořeč 2023

Objekt

20230518a - Vícepráce

KSO

Město

CC-UZ

Datum

24.7.2023

Žadatel

IČ

DIČ

Dotovitel

IČ

47452161

DIČ

CZ47452161

Projektant

IČ

DIČ

Zpracovatel

IČ

47452161

DIČ

CZ47452161

Poznámka

Cena bez DPH

553 252,77

	Základ daně	Sazba daně	Výše daně
DPH základní	553 252,77	21,00%	116 183,08
snížená	0,00	15,00%	0,00

Cena s DPH

v CZK

669 435,85

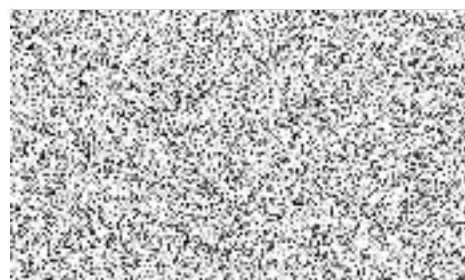

REKAPITULACE ČLENĚNÍ SOUPISU PRACÍ

Stavba

Stožárky - Blok Pof. II 2023

Objekt

20230518a - Vícepráce

Upraveno

Datum

24.7.2023

Základní

Práce

Změny

Změny

0

Kód dílu - Popis

Cena celkem [CZK]

Náklady stavby celkem

553 252,77

HSV - Práce a dodávky HSV

391 270,20

1 - Zemní práce

478,00

3 - Svislé a kompletní konstrukce

960,00

4 - Vodorovně konstrukce

10 350,10

6 - Úpravy povrchů, podlahy a osazování výplní

119 724,54

9 - Ostatní konstrukce a práce, bourání

53 326,84

997 - Přesun sutě

171 435,72

998 - Přesun hmot

34 995,00

PSV - Práce a dodávky PSV

153 882,57

711 - Izolace proti vodě, vlhkosti a plynům

19 663,29

713 - Izolace tepelné

8 677,80

721 - Zdravotechnika - vnitřní kanalizace

35 379,89

722 - Zdravotechnika - vnitřní vodovod

39 442,58

725 - Zdravotechnika - zařizovací předměty

-46 250,00

733 - Ústřední vytápění - rozvodné potrubí

18 668,01

741 - Elektroinstalace - silnoproud

131 395,36

762 - Konstrukce tesařské

5 802,00

766 - Konstrukce truhlářské

18 132,00

776 - Podlahy pohlavkové

-105 000,00

781 - Dokončovací práce - obklady

27 971,64

M - Práce a dodávky M

8 100,00

21-M - Elektromontáže

8 100,00

SOUPIS PRACÍ

Stručná

3. úroveň / Účel: Pořiz. 2123

Objekt

20230518a - Vícepráce

Číslo

Datum: 24.7.2023

Zahájeno

Projektant

Zhotoveno

Zpracováno: 0



PČ	Typ	Kód	Popis	MJ	Množství	J.cena [CZK]	Cena celkem [CZK]	Cenová soustava
Náklady soupisu celkem							553 252,77	
D	HSV		Práce a dodávky HSV				391 270,20	
D	1		Zemní práce				478,00	
1	K	174111101	Zásyp sypaninou z jakékoliv hominy ručně s uložení výkopku ve vrstvách se ztuhnutím jam, šachet, rýh nebo kolem objektů v těchto vykopávkách (poklapy na chodbě)	m3	2,000	239,00	478,00	CS ÚRS 2023 01
			https://podminky.urs.cz/item/CS_URS_2023_01/174111101					
D	3		Svislé a kompletní konstrukce				960,00	
3	K	317142422	Překlady nenosné z pórobetonu osazené do tenkého maltového lože, výšky do 250 mm, šířky překladu 100 mm, délky překladu přes 1000 do 1250 mm	kus	2,000	480,00	960,00	CS ÚRS 2023 01
			https://podminky.urs.cz/item/CS_URS_2023_01/317142422					
D	4		Vodorovné konstrukce				10 350,10	
6	K	411322323	Stropy z betonu železového (bez výztuže) tř. C 16/20 (otvory po stoupačkách)	m3	0,500	3 970,00	1 985,00	CS ÚRS 2023 01
			https://podminky.urs.cz/item/CS_URS_2023_01/411322323					
7	K	411351011	Bednění stropních konstrukcí - bez podpěrné konstrukce desek tloušťky stropní desky přes 5 do 25 cm zřízení (otvory po stoupačkách)	m2	3,000	580,00	1 740,00	CS ÚRS 2023 01
			https://podminky.urs.cz/item/CS_URS_2023_01/411351011					
8	K	411351012	Bednění stropních konstrukcí - bez podpěrné konstrukce desek tloušťky stropní desky přes 5 do 25 cm odstranění (otvory po stoupačkách)	m2	3,000	141,00	423,00	CS ÚRS 2023 01
			https://podminky.urs.cz/item/CS_URS_2023_01/411351012					
9	K	411354313	Podpěrná konstrukce stropů - desek, kleneb a skořepin výška podepření do 4 m tloušťka stropu přes 15 do 25 cm zřízení	m2	3,000	215,00	645,00	CS ÚRS 2023 01
			https://podminky.urs.cz/item/CS_URS_2023_01/411354313					
10	K	411354314	Podpěrná konstrukce stropů - desek, kleneb a skořepin výška podepření do 4 m tloušťka stropu přes 15 do 25 cm odstranění	m2	3,000	65,70	197,10	CS ÚRS 2023 01
			https://podminky.urs.cz/item/CS_URS_2023_01/411354314					
11	K	411362021	Výztuž stropů prostě uložených, vetknutých, spojených, deskových, trámových (žebrových, kazetových), s keramickými a jinými vložkami, konsolových nebo balkonových, hřibových včetně hlavic hřibových sloupů, plochých střech a pro zavěšení železobetonových podhledů ze svařovaných sítí z drátů typu KARI	t	0,100	53 600,00	5 360,00	CS ÚRS 2023 01
			https://podminky.urs.cz/item/CS_URS_2023_01/411362021					
D	6		Úpravy povrchů, podlahy a osazování výplní				119 724,54	
12	K	611142001	Potažení vnitřních ploch pletivem v ploše nebo pruzích, na plném podkladu sklovláknitým vtačením do tmelu stropů (betonáž otvorů ve stropě)	m2	1,000	311,00	311,00	CS ÚRS 2023 01
			https://podminky.urs.cz/item/CS_URS_2023_01/611142001					
13	K	611311131	Potažení vnitřních ploch vápenným štukem tloušťky do 3 mm vodorovných konstrukcí stropů rovných (betonáž otvorů ve stropě)	m2	1,000	217,00	217,00	CS ÚRS 2023 01
			https://podminky.urs.cz/item/CS_URS_2023_01/611311131					
14	K	611311131n	Potažení vnitřních ploch vápenným štukem tloušťky do 3 mm vodorovných konstrukcí stropů rovných	m2	20,000	217,00	4 340,00	
15	K	612131121n	Podkladní a spojovací vrstva vnitřních omtaných ploch penetrace disperzní nanášená ručně stěn (chodba pod štuk)	m2	37,000	72,10	2 667,70	
16	K	612321131	Potažení vnitřních ploch vápenocementovým štukem tloušťky do 3 mm svislých konstrukcí stěn	m2	37,000	125,00	4 625,00	CS ÚRS 2023 01
			https://podminky.urs.cz/item/CS_URS_2023_01/612321131					
17	K	612131121	Podkladní a spojovací vrstva vnitřních omtaných ploch penetrace disperzní nanášená ručně stěn	m2	76,000	72,10	5 479,60	CS ÚRS 2023 01
			https://podminky.urs.cz/item/CS_URS_2023_01/612131121					

PČ	Typ	Kód	Popis	MJ	Množství	J.cena [CZK]	Cena celkem [CZK]	Cenová soustava
18	K	612321111	Omitka vápenocementová vnitřních ploch nanášená ručně jednovrstvá, tloušťky do 10 mm hrubá zatřená svislých konstrukcí stěn (oprava omítek) https://podminky.urs.cz/item/CS_URS_2023_01/612321111	m2	76,000	243,00	18 468,00 CS ÚRS 2023 01	
19	K	612321191	Omitka vápenocementová vnitřních ploch nanášená ručně Příplatek k cenám za každých dalších i započatých 5 mm tloušťky omítky přes 10 mm stěn (oprava omítek) https://podminky.urs.cz/item/CS_URS_2023_01/612321191	m2	299,697	83,70	25 084,64 CS ÚRS 2023 01	
20	K	613131121	Podkladní a spojovací vrstva vnitřních omítaných ploch penetrace disperzní nanášená ručně pilířů nebo sloupů https://podminky.urs.cz/item/CS_URS_2023_01/613131121	m2	14,000	95,70	1 339,80 CS ÚRS 2023 01	
21	K	613321111	Ómitka vápenocementová vnitřních ploch nanášená ručně Příplatek k cenám za každých dalších i započatých 5 mm tloušťky omítky přes 10 mm pilířů nebo sloupů https://podminky.urs.cz/item/CS_URS_2023_01/613321111	m2	14,000	306,00	4 284,00 CS ÚRS 2023 01	
22	K	613321191	Omitka vápenocementová vnitřních ploch nanášená ručně Příplatek k cenám za každých dalších i započatých 5 mm tloušťky omítky přes 10 mm pilířů nebo sloupů https://podminky.urs.cz/item/CS_URS_2023_01/613321191	m2	27,000	97,30	2 627,10 CS ÚRS 2023 01	
23	K	631311124	Mazanina z betonu prostého bez zvýšených nároků na prostředí tl. přes 80 do 120 mm tl. C 16/20 (poklapy na chodbě) https://podminky.urs.cz/item/CS_URS_2023_01/631311124	m3	0,250	4 300,00	1 075,00 CS ÚRS 2023 01	
24	K	631311114	Mazanina z betonu prostého bez zvýšených nároků na prostředí tl. přes 50 do 80 mm tl. C 16/20 https://podminky.urs.cz/item/CS_URS_2023_01/631311114	m3	7,410	4 300,00	31 863,00 CS ÚRS 2023 01	
25	K	631319011	Příplatek k cenám mazanin za úpravu povrchu mazaniny přehlazením, mazanina tl. přes 50 do 80 mm https://podminky.urs.cz/item/CS_URS_2023_01/631319011	m3	7,410	1 220,00	9 040,20 CS ÚRS 2023 01	
26	K	631319171	Příplatek k cenám mazanin za stržení povrchu spodní vrstvy mazaniny latí před vložením výztuže nebo pletiva pro tl. obou vrstev mazaniny přes 50 do 80 mm https://podminky.urs.cz/item/CS_URS_2023_01/631319171	m3	7,410	250,00	1 852,50 CS ÚRS 2023 01	
28	K	642942111	Osazování zárubní nebo rámu kovových dveřních lisovaných nebo z uhlíků bez dveřních křidel na cementovou maltu, plochy otvoru do 2,5 m2 https://podminky.urs.cz/item/CS_URS_2023_01/642942111	kus	3,000	730,00	2 190,00 CS ÚRS 2023 01	
29	M	55331486	Zárubeň jednokřídlá ocelová pro zdění tl stěny 110-150mm rozměru 700/1970, 2100mm	kus	1,000	1 420,00	1 420,00 CS ÚRS 2023 01	
30	M	55331487	Zárubeň jednokřídlá ocelová pro zdění tl stěny 110-150mm rozměru 800/1970, 2100mm	kus	2,000	1 420,00	2 840,00 CS ÚRS 2023 01	
D	9		Ostatní konstrukce a práce, bourání				53 326,84	
32	K	953941210	Osazení drobných kovových výrobků bez jejich dodání s vysekáním kapes pro upevňovací prvky se zazděním, zabetonováním nebo zalitím kovových poklopů s rámy, plochy do 1 m2 (poklapy na chodbě) https://podminky.urs.cz/item/CS_URS_2023_01/953941210	kus	1,000	489,00	489,00 CS ÚRS 2023 01	
35	K	962081131	Bourání zdiva přiček nebo vybourání otvorů ze skleněných tvárníc, tl. do 100 mm https://podminky.urs.cz/item/CS_URS_2023_01/962081131	m2	10,000	166,00	1 660,00 CS ÚRS 2023 01	
37	K	964011211	Vybourání železobetonových prefabrikovaných překladů uložených ve zdivu, délky do 3 m, hmotnosti do 50 kg/m https://podminky.urs.cz/item/CS_URS_2023_01/964011211	m3	0,850	5 670,00	4 819,50 CS ÚRS 2023 01	
38	K	965042141	Bourání mazanin betonových nebo z litého asfaltu tl. do 100 mm, plochy přes 4 m2 https://podminky.urs.cz/item/CS_URS_2023_01/965042141	m3	10,199	3 660,00	37 328,34 CS ÚRS 2023 01	
39	K	972054341	Vybourání otvorů ve stropích nebo klenbách železobetonových bez odstranění podlahy a násypu, plochy do 0,25 m2, tl. do 150 mm https://podminky.urs.cz/item/CS_URS_2023_01/972054341	kus	4,000	514,00	2 056,00 CS ÚRS 2023 01	
41	K	973032616	Vysekání kapes ve zdivu z dutých cihel nebo tvárníc pro špalíky a krabice, velikosti do 100x100x50 mm https://podminky.urs.cz/item/CS_URS_2023_01/973032616	kus	48,000	30,00	1 440,00 CS ÚRS 2023 01	
42	K	976085411	Vybourání drobných zámečnických a jiných konstrukcí kanalizačních rámu litinových, z rýhovaného plechu nebo betonových včetně poklopů nebo mříží, plochy přes 0,50 m2 (poklapy na chodbě) https://podminky.urs.cz/item/CS_URS_2023_01/976085411	kus	2,000	127,00	254,00 CS ÚRS 2023 01	
43	K	977332221	Frézování drážek pro vodiče ve stěnách z dutých cihel nebo tvárníc včetně omítky, rozměru do 30x30 mm	m	96,000	55,00	5 280,00 CS ÚRS 2023 01	

PČ	Typ	Kód	Popis	MJ	Množství	J.cena [CZK]	Cena celkem [CZK]	Cenová soustava
			https://podminky.urs.cz/item/CS_URS_2023_01/97732221					
	D	997	Přesun sutě				171 435,72	
45	K	997013217	Vnitrostaveništní doprava sutí a vybouraných hmot vodorovně do 50 m svisle ručně pro budovy a haly výšky přes 21 do 24 m	t	65,516	1 550,00	101 549,80 CS ÚRS 2023 01	
			https://podminky.urs.cz/item/CS_URS_2023_01/997013217					
46	K	997013219	Vnitrostaveništní doprava sutí a vybouraných hmot vodorovně do 50 m Příplatek k cenám -3111 až -3217 za zvětšenou vodorovnou dopravu přes vymezenou dopravní vzdálenost za každých dalších i započatých 10 m	t	65,516	99,70	6 531,95 CS ÚRS 2023 01	
			https://podminky.urs.cz/item/CS_URS_2023_01/997013219					
47	K	997013501	Odvoz sutí a vybouraných hmot na skládku nebo meziskládku se složením, na vzdálenost do 1 km	t	65,516	305,00	19 982,38 CS ÚRS 2023 01	
			https://podminky.urs.cz/item/CS_URS_2023_01/997013501					
48	K	997013509	Odvoz sutí a vybouraných hmot na skládku nebo meziskládku se složením, na vzdálenost Příplatek k ceně za každý další i započatý 1 km přes 1 km	t	65,516	12,00	786,19 CS ÚRS 2023 01	
			https://podminky.urs.cz/item/CS_URS_2023_01/997013509					
49	K	997013631	Poplatek za uložení stavebního odpadu na skládce (skládkovně) směsného stavebního a demoličního zatříděného do Katalogu odpadů pod kódem 17 09 04	t	65,516	650,00	42 585,40 CS ÚRS 2023 01	
			https://podminky.urs.cz/item/CS_URS_2023_01/997013631					
	D	998	Přesun hmot				34 995,00	
50	K	998011003	Přesun hmot pro budovy občanské výstavby, bydlení, výrobu a služby s nosnou svislou konstrukcí zděnou z cihel, tvárnice nebo kamene vodorovně dopravní vzdálenost do 100 m pro budovy výšky přes 12 do 24 m	t	23,330	1 500,00	34 995,00 CS ÚRS 2023 01	
			https://podminky.urs.cz/item/CS_URS_2023_01/998011003					
	D	PSV	Práce a dodávky PSV				153 882,57	
	D	711	Izolace proti vodě, vlhkosti a plynům				19 663,29	
51	K	711111001	Provedení izolace proti zemní vlhkosti natěradly a tmely za studena na ploše vodorovně V nátěrem penetračním	m2	60,000	23,00	1 380,00 CS ÚRS 2023 01	
			https://podminky.urs.cz/item/CS_URS_2023_01/711111001					
52	M	11163150	lak penetrační asfaltový	t	0,018	85 700,00	1 542,60 CS ÚRS 2023 01	
			60*0,0003 Přepočtené koeficientem množství 0,018					
53	K	711141559	Provedení izolace proti zemní vlhkosti pásy přitavením NAIP na ploše vodorovně V	m2	60,000	124,00	7 440,00 CS ÚRS 2023 01	
			https://podminky.urs.cz/item/CS_URS_2023_01/711141559					
54	M	62832001	pás asfaltový natavitelný oxidovaný tl 3,5mm typu V60 S35 s vložkou ze skleněné rohože, s jemnozrnným minerálním posypem	m2	69,930	133,00	9 300,69 CS ÚRS 2023 01	
			60*1,1655 Přepočtené koeficientem množství 69,930					
	D	713	Izolace tepelné				8 677,80	
55	K	713111121	Montáž tepelné izolace stropů rohožemi, pásy, dílci, deskami, bloky (izolační materiál ve specifikaci) rovných spodem s uchycením (drátem, páskou apod.) (betonáž otvorů ve stropě)	m2	1,500	122,00	183,00 CS ÚRS 2023 01	
			https://podminky.urs.cz/item/CS_URS_2023_01/713111121					
56	M	28375873	deska EPS 70 pro konstrukce s malým zatížením A=0,039 tl 100mm (betonáž otvorů ve stropě)	m2	1,575	208,00	327,60 CS ÚRS 2023 01	
			1,5*1,05 Přepočtené koeficientem množství 1,575					
57	K	713121111	Montáž tepelné izolace podlah rohožemi, pásy, deskami, dílci, bloky (izolační materiál ve specifikaci) kladenými volně jednovrstvá	m2	60,000	49,60	2 976,00 CS ÚRS 2023 01	
			https://podminky.urs.cz/item/CS_URS_2023_01/713121111					
58	M	28372302	deska EPS 100 pro konstrukce s běžným zatížením A=0,037 tl 30mm	m2	63,000	82,40	5 191,20 CS ÚRS 2023 01	
			60*1,05 Přepočtené koeficientem množství 63,000					
	D	721	Zdravotechnika - vnitřní kanalizace				35 379,89	
59	K	721111111	Potrubi z kameninových trub přechod PVC - kamenina DN 125	kus	3,000	258,00	768,00 CS ÚRS 2023 01	
			https://podminky.urs.cz/item/CS_URS_2023_01/721111111					
60	K	721140806	Demontáž potrubí z litinových trub odpadních nebo dešťových přes 100 do DN 200	m	40,000	258,00	10 320,00 CS ÚRS 2023 01	
			https://podminky.urs.cz/item/CS_URS_2023_01/721140806					
61	K	721173316 OSM	Potrubi kanalizační KG-Systém SN 4 DN 125	m	8,500	704,15	5 985,28	
62	K	721174004 OSM	Potrubi kanalizační svodné Osma HT-Systém DN 75	m	9,000	619,13	5 572,17	
63	K	721174041 OSM	Potrubi kanalizační přípojovací Osma HT-Systém DN 32	m	8,000	513,87	4 110,96	

PČ	Typ	Kód	Popis	MJ	Množství	J.cena [CZK]	Cena celkem [CZK]	Cenová soustava
64	K	721174042	OSM Potrubí kanalizační přípojovací Osma HT-System DN 40	m	15,000	506,20	7 593,00	
65	K	998721203	Přesun hmot pro vnitřní kanalizace stanovený procentní sazbou (%) z ceny vodorovná dopravní vzdálenost do 50 m v objektech výšky přes 12 do 24 m https://podminky.urs.cz/item/CS_URS_2023_01/998721203	%	343,494	3,00	1 030,48	CS ÚRS 2023 01
	D	722	Zdravotnicka - vnitřní vodovod				39 442,58	
66	K	722130802	Demontáž potrubí z ocelových trubek pozinkovaných závitových přes 25 do DN 40 https://podminky.urs.cz/item/CS_URS_2023_01/722130802	m	50,000	91,20	4 560,00	CS ÚRS 2023 01
67	K	722174002	Potrubí z plastových trubek z polypropylenu PPR svařovaných polyfúzně PN 16 (SDR 7,4) D 20 x 2,8 https://podminky.urs.cz/item/CS_URS_2023_01/722174002	m	20,000	415,00	8 300,00	CS ÚRS 2023 01
68	K	722174003	Potrubí z plastových trubek z polypropylenu PPR svařovaných polyfúzně PN 16 (SDR 7,4) D 25 x 3,5 https://podminky.urs.cz/item/CS_URS_2023_01/722174003	m	36,000	443,00	15 948,00	CS ÚRS 2023 01
69	K	722174004	Potrubí z plastových trubek z polypropylenu PPR svařovaných polyfúzně PN 16 (SDR 7,4) D 32 x 4,4 https://podminky.urs.cz/item/CS_URS_2023_01/722174004	m	8,000	524,00	4 192,00	CS ÚRS 2023 01
70	K	722181231	Ochrana potrubí termoizolačními trubicemi z pěnového polyetylenu PE přilepenými v příčných a podélných spojích, tloušťky izolace přes 9 do 13 mm, vnitřního průměru izolace DN do 22 mm https://podminky.urs.cz/item/CS_URS_2023_01/722181231	m	20,000	65,00	1 300,00	CS ÚRS 2023 01
71	K	722181232	Ochrana potrubí termoizolačními trubicemi z pěnového polyetylenu PE přilepenými v příčných a podélných spojích, tloušťky izolace přes 9 do 13 mm, vnitřního průměru izolace DN přes 22 do 45 mm https://podminky.urs.cz/item/CS_URS_2023_01/722181232	m	44,000	99,30	4 369,20	CS ÚRS 2023 01
72	K	998722203	Přesun hmot pro vnitřní vodovod stanovený procentní sazbou (%) z ceny vodorovná dopravní vzdálenost do 50 m v objektech výšky přes 12 do 24 m https://podminky.urs.cz/item/CS_URS_2023_01/998722203	%	386,692	2,00	773,38	CS ÚRS 2023 01
	D	725	Zdravotnicka - zařizovací předměty				-46 250,00	
73	K	725291111R10	Odpočítání nedodávaných dávkovačů a džezu.	soubor	-1,000	46 250,00	-46 250,00	
	D	733	Ústřední vytápění - rozvodné potrubí				18 668,01	
74	K	733222102	Potrubí z trubek měděných polotvrdých spojovaných měkkým pájením Ø 15/1 https://podminky.urs.cz/item/CS_URS_2023_01/733222102	m	4,500	491,00	2 209,50	CS ÚRS 2023 01
75	K	733290801	Demontáž potrubí z trubek měděných Ø do 35/1,5 https://podminky.urs.cz/item/CS_URS_2023_01/733290801	m	24,000	50,30	1 207,20	CS ÚRS 2023 01
76	K	733221104	Potrubí z trubek měděných měkkých spojovaných měkkým pájením Ø 22/1 https://podminky.urs.cz/item/CS_URS_2023_01/733221104	m	20,000	616,00	12 320,00	CS ÚRS 2023 01
77	K	733291101	Zkoušky těsnosti potrubí z trubek měděných Ø do 35/1,5 https://podminky.urs.cz/item/CS_URS_2023_01/733291101	m	14,000	23,40	327,60	CS ÚRS 2023 01
78	K	733811231	Ochrana potrubí termoizolačními trubicemi z pěnového polyetylenu PE přilepenými v příčných a podélných spojích, tloušťky izolace přes 9 do 13 mm, vnitřního průměru izolace DN do 22 mm https://podminky.urs.cz/item/CS_URS_2023_01/733811231	m	24,500	79,30	1 942,85	CS ÚRS 2023 01
79	K	998733203	Přesun hmot pro rozvod potrubí stanovený procentní sazbou z ceny vodorovná dopravní vzdálenost do 50 m v objektech výšky přes 12 do 24 m https://podminky.urs.cz/item/CS_URS_2023_01/998733203	%	180,072	3,67	660,86	CS ÚRS 2023 01
	D	741	Elektroinstalace - silnoproud				131 395,36	
80	K	R	Elektroinstalace prostor školy dle skutečnosti	kpl	1,000	131 395,36	131 395,36	
	D	762	Konstrukce tesafské				5 802,00	
82	K	762123110R	Montáž konstrukce stěn a příček vázaných z fošen, hranolů, hranolůk, průřezové plochy do 100 cm2 (zakrytí proti prachu)	m	95,000	30,00	2 850,00	
83	M	60512125	hranol stavební řezivo průřezu do 120cm2 do dl 6m (zakrytí proti prachu)	m3	0,300	9 840,00	2 952,00	CS ÚRS 2023 01
	D	766	Konstrukce truhlářské				18 132,00	
87	K	766660001	Montáž dveřních křidel dřevěných nebo plastových otevíravých do ocelové zárubně povrchově upravených jednokřídlových, šířky do 800 mm https://podminky.urs.cz/item/CS_URS_2023_01/766660001	kus	2,000	831,00	1 662,00	CS ÚRS 2023 01

PC	Typ	Kód	Popis	MJ	Množství	J.cena [CZK]	Cena celkem [CZK]	Cenová soustava
88	M	61161001	dveře jednokřídlé voštinové povrch lakovaný plně 700x1970-2100mm	kus	1,000	2 420,00	2 420,00	CS ÚRS 2023 01
89	M	61161002	dveře jednokřídlé voštinové povrch lakovaný plně 800x1970-2100mm	kus	1,000	1 910,00	1 910,00	CS ÚRS 2023 01
90	M	55341182R1	dveře jednokřídlé ocelové interierové protipožární EW 15, 30, 45 D1 speciální zárubeň 800x1970mm	kus	1,000	5 850,00	5 850,00	
91	K	76660021	Montáž dveřních křídel dřevěných nebo plastových otevíracích do ocelové zárubně protipožárních jednokřídlých, šířky do 800 mm	kus	1,000	1 410,00	1 410,00	CS ÚRS 2023 01
			https://podminky.urs.cz/item/CS_URS_2023_01/76660021					
92	K	766695212	Montáž ostatních truhlářských konstrukcí prahů dveří jednokřídlých, šířky do 100 mm	kus	16,000	120,00	1 920,00	CS ÚRS 2023 01
			https://podminky.urs.cz/item/CS_URS_2023_01/766695212					
93	M	61187156	práh dveřní dřevěný dubový II 20mm tl 820mm š 100mm	kus	16,000	185,00	2 960,00	CS ÚRS 2023 01
	D	776	Podlahy povlakové				-105 000,00	
108	K	R11	Odpočel neprováděných podlah PVC	kpl	-1,000	105 000,00	-105 000,00	
	D	781	Dokončovací práce - obklady				27 971,64	
94	K	781471810	Demontáž obkladů z dlaždic keramických kladených do malty	m2	88,250	132,00	11 649,00	CS ÚRS 2023 01
			https://podminky.urs.cz/item/CS_URS_2023_01/781471810					
95	K	781111011R	Příprava podkladu před provedením obkladu oprášení (ometení) stěny - pod umyvadla třídy	m2	4,500	7,34	33,03	
96	K	781121011	Příprava podkladu před provedením obkladu nátěr penetrační na stěnu	m2	4,500	60,70	273,15	CS ÚRS 2023 01
			https://podminky.urs.cz/item/CS_URS_2023_01/781121011					
99	K	781161021	Příprava podkladu před provedením obkladu montáž profilu ukončujícího profilu rohového, vanového	m	28,000	47,60	1 332,80	CS ÚRS 2023 01
			https://podminky.urs.cz/item/CS_URS_2023_01/781161021					
100	M	28342001	lišta ukončovací z PVC 8mm	m	30,800	25,20	776,16	CS ÚRS 2023 01
			28*1,1 *Přepočtené koeficientem množství		30,800			
101	K	781474112	Montáž obkladů vnitřních stěn z dlaždic keramických lepených flexibilním lepidlem maloformátových hladkých přes 9 do 12 ks/m2	m2	4,500	530,00	2 385,00	CS ÚRS 2023 01
			https://podminky.urs.cz/item/CS_URS_2023_01/781474112					
102	M	59761026	obklad keramický hladký do 12ks/m2	m2	4,950	550,00	2 722,50	CS ÚRS 2023 01
			4 Š*1,1 *Přepočtené koeficientem množství		4,950			
103	K	781491011	Montáž zrcadel lepených silikonovým tmelem na podkladní omítku	ks	4,000	2 200,00	8 800,00	CS ÚRS 2023 01
			https://podminky.urs.cz/item/CS_URS_2023_01/781491011					
	D	M	Práce a dodávky M				8 100,00	
	D	21-M	Elektromontáže				8 100,00	
104	K	210280002	Zkoušky a prohlídky elektrických rozvodů a zařízení celková prohlídka, zkoušení, měření a vyhotovení revizní zprávy pro objem montážních prací přes 100 do 500 tisíc Kč	kus	1,000	8 100,00	8 100,00	CS ÚRS 2023 01
			https://podminky.urs.cz/item/CS_URS_2023_01/210280002					

