

Pozice	Název souboru						Stav ZL
<b>Celková rekapitulace změnových listů</b>		Odpočty bez DPH	Přípočty bez DPH	Přípočty + odpočty celkem bez DPH	Cena celkem za změnu bez DPH	Cena celkem za dílo včetně změny bez DPH	Stav ZL
						84 850 000 Kč	
ZL01	D1.01.4 ZTI - Přeložka kanalizace na jižní straně budovy a demontáž RŠ1 a RŠ2	-9 463,50	48 340,35	38 876,85	38 877 Kč	84 888 877 Kč	dodatek č.1
ZL02	IO 04 - Přípojka silnoproudu - revize DPS R1	0,00	210 524,64	210 524,64	210 525 Kč	85 099 401 Kč	dodatek č.1
ZL03	Stávající stav kanalizačních přípojek a betonových nálitků	-27 327,69	173 796,21	146 468,52	146 469 Kč	85 245 870 Kč	dodatek č.1
ZL04	Úpravy v trafostanici	-68 650,20	252 048,63	183 398,43	183 398 Kč	85 429 268 Kč	dodatek č.1
ZL05	Změna odvozu a likvidace vytěžené zeminy	-514 055,09	308 560,73	-205 494,36	-205 494 Kč	85 223 774 Kč	dodatek č.1
ZL06	Akustická zástěna	0,00	191 620,00	191 620,00	191 620 Kč	85 415 394 Kč	dodatek č.1
ZL07	Sanační omítky	0,00	44 510,77	44 510,77	44 511 Kč	85 459 905 Kč	dodatek č.1
ZL08	Izolace podlah	0,00	188 146,78	188 146,78	188 147 Kč	85 648 052 Kč	dodatek č.1
<b>Cena celkem za změnové listy k dodatku č.2</b>					<b>798 052 Kč</b>		
ZL09	Výztuž věnce V001	0,00	29 576,93	29 576,93	29 577 Kč	85 677 629 Kč	dodatek č.2
ZL10	Plynotěsný poklop v m.č. D3-0.32	0,00	8 170,00	8 170,00	8 170 Kč	85 685 799 Kč	Dodatek č.2
ZL11	Demontáž potrubí ÚT	0,00	13 297,79	13 297,79	13 298 Kč	85 699 096 Kč	Dodatek č.2
ZL12	PO AI stěny Z44	-101 388,49	125 992,49	24 604,00	24 604 Kč	85 723 700 Kč	Dodatek č.2
ZL14	Změna CT: ZTI D.1.01.4a revize R1 kanalizace - doplnění kanalizace pro chladič jednotku D3 - 1.17 a posun kanalizace kvůli posunu dřezu D3 1.18	0,00	18 206,92	18 206,92	18 207 Kč	85 741 907 Kč	Dodatek č.2
ZL15	Změna MR: ZTI D.1.01.4a - vnitřní vodovod R1 - úprava dimenze rozvodu SV pro havarijní chlazení MR a CT, kanalizace - R2 - změna napojení MR v 1.NP D3 - 1.66 a D3 - 1.65	0,00	236 083,45	236 083,45	236 083 Kč	85 977 991 Kč	Dodatek č.2
ZL16	Výměna stávajících kanalizačních stoupaček S3, S4 a potrubí stoupaček vody E1/E2 vedoucích přes m.č.D3 1.18	0,00	283 004,31	283 004,31	283 004 Kč	86 260 995 Kč	Dodatek č.2
ZL17	Změna ZTI po R2 - výměna stávajících rozvodů vody v 1.PP	0,00	1 222 261,83	1 222 261,83	1 222 262 Kč	87 483 257 Kč	Dodatek č.2
ZL18	Betonová deska mč D3-0_28	0,00	156 422,08	156 422,08	156 422 Kč	87 639 679 Kč	Dodatek č.2
ZL19	Izolace proti vodě	0,00	214 819,62	214 819,62	214 820 Kč	87 854 499 Kč	Dodatek č.2
ZL20	SDK předstěna v m.č. D3-1.23	0,00	11 122,08	11 122,08	11 122 Kč	87 865 621 Kč	Dodatek č.2
ZL21	Doplnění modulu TUV	0,00	357 902,42	357 902,42	357 902 Kč	88 223 523 Kč	Dodatek č.2
ZL22	Změny PD (AŘ + EL)	0,00	445 524,47	445 524,47	445 524 Kč	88 669 048 Kč	Dodatek č.2

Cena celkem za změnové listy k dodatku č.2				3 020 996 Kč			
ZL13	Oprava ostění u stávajících dveří v 1.NP	0,00	15 377,31	15 377,31	15 377 Kč	88 684 425 Kč	Dodatek č.3
ZL23	Výměna obkladů D3-0.57 - D3-0.64	0,00	14 157,88	14 157,88	14 158 Kč	88 698 583 Kč	Dodatek č.3
ZL24	Sádrové stěrky svislých kcí	0,00	260 941,62	260 941,62	260 942 Kč	88 959 524 Kč	Dodatek č.3
ZL25	Nová propojovací trasa potrubí DN 80 na místo energokanálu - varianta potrubí DN 100	-91 030,50	511 281,99	420 251,49	420 251 Kč	89 379 776 Kč	Dodatek č.3
ZL26	Revize R3 projektu silnoproudé elektroinstalace - doplnění zásuvek	0,00	126 658,23	126 658,23	126 658 Kč	89 506 434 Kč	Dodatek č.3
ZL27	Revize R1 a R2 projektu vzduchotechniky	0,00	219 635,25	219 635,25	219 635 Kč	89 726 069 Kč	Dodatek č.3
ZL28	Doplnění ochranných prvků	0,00	156 016,28	156 016,28	156 016 Kč	89 882 086 Kč	Dodatek č.3
ZL29	Zdvížná plošina	0,00	26 501,17	26 501,17	26 501 Kč	89 908 587 Kč	
ZL30	Doplnění nouzového osvětlení dle požadavku ČSN EN 1838, ČSN EN 50171, ČSN EN 50172	-141 384,69	173 578,50	32 193,81	32 194 Kč	89 940 781 Kč	Dodatek č.3
ZL31	Navýšení kapacity UPS z 4kVA na 5kW	-341 190,72	366 190,72	25 000,00	25 000 Kč	89 965 781 Kč	Dodatek č.3
ZL32	Odpočet světlovodu	-29 144,67	0,00	-29 144,67	-29 145 Kč	89 936 636 Kč	Dodatek č.3
ZL33	Gumové podkladní bloky místo systémových kcí, nová systémová kce	-138 091,39	71 663,00	-66 428,39	-66 428 Kč	89 870 208 Kč	Dodatek č.3
ZL34	Nátěry stávajících zárubní	0,00	30 816,53	30 816,53	30 817 Kč	89 901 024 Kč	Dodatek č.3
ZL35	Podhled SDK vč. výmalby v m.č. D3 – 1.24 (25 m2)	0,00	70 274,62	70 274,62	70 275 Kč	89 971 299 Kč	Dodatek č.3
ZL36	Výměna stávajících dveří za nové dveře v 1.NP budovy D3 - bez olověných dveří	-46 420,42	127 297,96	80 877,54	80 878 Kč	90 052 176 Kč	Dodatek č.3
ZL37	Nové obklady v místnosti D3.1.26, předsazené stěny v m.č. D3 1.18, D3.1.23 v 1.NP	0,00	38 639,30	38 639,30	38 639 Kč	90 090 816 Kč	Dodatek č.3
ZL38	dodávka a montáž nových olověných dveří do stávajících zárubní v 1.NP	0,00	389 944,53	389 944,53	389 945 Kč	90 480 760 Kč	Dodatek č.3
ZL39	Minerální akustický podhled v m.č. D3-0.23	0,00	28 437,71	28 437,71	28 438 Kč	90 509 198 Kč	Dodatek č.3
ZL40	dodávka a montáž nových dveří do 1.PP mimo olověné	0,00	120 324,45	120 324,45	120 324 Kč	90 629 522 Kč	Dodatek č.3
ZL41	Doplnění přechodových skříní ke stávajícím rozvaděčům technologie pro zaústění nových přívodních kabeláží	0,00	39 009,60	39 009,60	39 010 Kč	90 668 532 Kč	Dodatek č.3
ZL42	SDK kastlíky na opláštění VZT	-71 505,20	163 341,64	91 836,44	91 836 Kč	90 760 368 Kč	Dodatek č.3

ZL43	Doplnění EPS čidla do potrubí VZT v D3 1.65	0,00	17 407,12	17 407,12	17 407 Kč	90 777 775 Kč	Dodatek č.3
ZL44	D+M 2ks stěnových požárních mřížek v m.č.D3-0.24/D3-072	0,00	32 500,00	32 500,00	32 500 Kč	90 810 275 Kč	Dodatek č.3
ZL45	Úprava slaboproudu - doplnění kamerového systému atd.	-12 076,18	46 094,43	34 018,25	34 018 Kč	90 844 294 Kč	Dodatek č.3
ZL46	dodávka a montáž nových akustických příček v 1.NP	0,00	45 172,54	45 172,54	45 173 Kč	90 889 466 Kč	Dodatek č.3
ZL47	Změna svítidel v m.č. D3-1.34	-45 929,52	60 056,00	14 126,48	14 126 Kč	90 903 593 Kč	Dodatek č.3
ZL48	Posun rozvaděče z D3-1.37 do D3 1.54	0,00	14 352,82	14 352,82	14 353 Kč	90 917 945 Kč	Dodatek č.3
ZL49	Doplnění čteček ACS 1.NP do m.č. 1.15 a 1.04	0,00	27 293,80	27 293,80	27 294 Kč	90 945 239 Kč	Dodatek č.3
<b>Cena celkem za změnové listy k dodatku č.3</b>					<b>2 276 192 Kč</b>		
ZL50	Výměna svítidel v místnostech D3-1.24, D3-1.15, D3-1.04, D3-1.38 v rozsahu nastavení 3000 - 4000K Ra90	0,00	112 487,03	112 487,03	112 487 Kč	91 057 726 Kč	dodatek č.4
ZL51	Nátěr stávající fasády ze strany urgentního příjmu	0,00	20 267,87	20 267,87	20 268 Kč	91 077 994 Kč	dodatek č.4
ZL52	Kolize VZT v 1.PP	0,00	67 558,00	67 558,00	67 558 Kč	91 145 552 Kč	dodatek č.4
ZL53	Posun vývodů radiátorů do podlahy v 1.NP v místnosti č.147 – chodba/čekárna	0,00	3 500,00	3 500,00	3 500 Kč	91 149 052 Kč	dodatek č.4
ZL54	Nový pohled na schodišti D3 – 1.01 a opravy omítek a maleb	0,00	107 053,88	107 053,88	107 054 Kč	91 256 106 Kč	dodatek č.4
ZL55	Doplnění čteček ACS 1NP - vstup D3-1.26	0,00	17 409,19	17 409,19	17 409 Kč	91 273 515 Kč	dodatek č.4
ZL56	D+M nového okna s Pb vložkou tl.2mm	0,00	121 760,84	121 760,84	121 761 Kč	91 395 276 Kč	dodatek č.4
<b>Cena celkem za změnové listy k dodatku č.4</b>					<b>450 037 Kč</b>		
ZL57	Doplnění kapsy do podlahy pro posuvné dveře Z 42 na chodbě D3.003	0,00	7 328,51	7 328,51	7 329 Kč	91 402 605 Kč	dodatek č.5
ZL58	Rekonstrukce stávající střechy nad částí místnosti D3.028 a poliklinikou	0,00	131 023,07	131 023,07	131 023 Kč	91 533 628 Kč	dodatek č.5
ZL59	Změna OT v D3.055 z důvodů ochrany pacientů	0,00	20 265,77	20 265,77	20 266 Kč	91 553 893 Kč	dodatek č.5
ZL60	Nový pohled na chodbě D3 - 0.03	0,00	107 267,89	107 267,89	107 268 Kč	91 661 161 Kč	dodatek č.5
ZL61	Nová PVC podlaha v m.č. D3-0.04, D3-0.53, D3-0.05	0,00	133 666,17	133 666,17	133 666 Kč	91 794 827 Kč	dodatek č.5
ZL62	Nové obklady v m.č. D3-0.36, D3-0.35, D3.037	0,00	166 725,54	166 725,54	166 726 Kč	91 961 553 Kč	dodatek č.5
ZL63	Nová úprava vody vč.pro vany v m.č. D3 - 0.33 vč. UV lampy, vodoměru a odpočtu nové úpravy pro OPS budovy D3	0,00	-3 107,49	-3 107,49	-3 107 Kč	91 958 446 Kč	dodatek č.5
ZL64	Doplnění klimatizace do m. č. D3 1.32	0,00	68 692,23	68 692,23	68 692 Kč	92 027 138 Kč	dodatek č.5
ZL65	Opravy štukových omítek do 100%	0,00	27 456,62	27 456,62	27 457 Kč	92 054 594 Kč	dodatek č.5
ZL66	Odstranění stávajících nefunkčních prostupů přes stávající střechu	0,00	28 552,68	28 552,68	28 553 Kč	92 083 147 Kč	dodatek č.5

ZL67	SDK opláštění odpadů v m.č. D3-058, D3-060, D3-014, D3-035, nová čela v m.č. D3-028, D3-015 a D3-157	0,00	35 523,27	35 523,27	35 523 Kč	92 118 670 Kč	dodatek č.5
ZL68	Nové PVC v místnostech D3 1.35 a D3 1.36	0,00	10 376,79	10 376,79	10 377 Kč	92 129 047 Kč	dodatek č.5
ZL69	Demontáž stávajícího potrubí páry na chodbě D3.003	0,00	8 340,30	8 340,30	8 340 Kč	92 137 387 Kč	dodatek č.5
ZL70	Doplnění 3 ks vodoměrů na stávající potrubí v OPS pro budovu D3	0,00	30 581,39	30 581,39	30 581 Kč	92 167 969 Kč	dodatek č.5
ZL71	Nové venkovní žaluzie u okna Z70	0,00	131 000,00	131 000,00	131 000 Kč	92 298 969 Kč	dodatek č.5
ZL72	Prodloužení tras Cu potrubí k jednotkám v místnostech D3-0.57 - 0.62 a Přemístění venkovní jednotky nouzové KLM pro RTG	0,00	57 774,84	57 774,84	57 775 Kč	92 356 744 Kč	dodatek č.5
ZL73	Odpočty ze smlouvy	0,00	-128 333,14	-128 333,14	-128 333 Kč	92 228 410 Kč	dodatek č.5
ZL74	Nové podlahy v m.č. 0.57 - 0.60	0,00	117 372,09	117 372,09	117 372 Kč	92 345 783 Kč	dodatek č.5
ZL75	Nové podlahy v m.č. 1.27 - 1.29	0,00	12 931,99	12 931,99	12 932 Kč	92 358 715 Kč	dodatek č.5
ZL76	Výmalby celé místnosti před zdvižnou plošinou	0,00	28 427,42	28 427,42	28 427 Kč	92 387 142 Kč	dodatek č.5
ZL77	Oprava nátěru naddveřních stávajících oken a stávajících dveří v 1.PP	0,00	32 541,00	32 541,00	32 541 Kč	92 419 683 Kč	dodatek č.5
ZL78	Doplnění venkovního betonového žlabu a zvednutí kanalizační šachty od parkoviště	0,00	23 959,03	23 959,03	23 959 Kč	92 443 642 Kč	dodatek č.5
ZL79	Provizorní protiprašné příčky	0,00	46 783,43	46 783,43	46 783 Kč	92 490 425 Kč	dodatek č.5
ZL80	Nátěr fasády před vstupem do RTG	0,00	39 876,44	39 876,44	39 876 Kč	92 530 302 Kč	dodatek č.5
ZL81	Opravy omítek a maleb v m.č. D3-03	0,00	38 355,17	38 355,17	38 355 Kč	92 568 657 Kč	dodatek č.5
<b>Cena celkem za změnové listy k dodatku č.5</b>					<b>1 173 381 Kč</b>		
<b>Cena celkem za změnové listy dle dodatku 1 až 5</b>					<b>7 718 657 Kč</b>		

Název zakázky: Nemocnice Vyškov - stavební úpravy křídla D3 pro  
magnetickou rezonanci  
Číslo zakázky: 100745

**BLOCK**<sup>®</sup>  
Clean Room Solutions

Zhotovitel: **BLOCK CRS a.s. Valašské Meziříčí**  
Objednatel: **Nemocnice Vyškov p.o.**

## ZMĚNOVÝ LIST Č. 57

### SO, PS: D1.01. ASŘ

**Popis změn a zdůvodnění:** Předkládáme Vám tento změnový list na Doplnění kapsy do podlahy pro posuvné dveře Z 42 na základě požadavku objednatele a to z důvodů spádované stávající podlahy, které neumožňuje otevírat posuvné dveře Z42.

#### Změnu požaduje:

Zhotovitel  Objednatel  Ostatní  
Jméno:

#### Změna je dokladována:

Zápisem ve stavebním deníku ze dne  
 Vypracováním změny projektu číslo  
 Zapracováním do dokumentace skutečného provedení stavby  
 Zápisem z kontrolního dne nebo zápisem z jednání ze dne  
 Ostatní:

#### Vliv změny na soubory projektové dokumentace:

Ano  Ne

#### Vliv změny na validace:

Ano  Ne

#### Cena změny dodávky je stanovena:

Bez změny  
 Odečtem položky rozpočtu, č.  
 Dohodou  Jiný postup

#### Vliv změny na konečný termín dokončení díla:

Bez změny  
 Posunutí konečného termínu předání

#### Vliv změny na cenu díla:

Bez vlivu na cenu  
 Změna ceny díla o Kč: **7 328,51 Kč bez DPH**

#### Realizace změny bude prověřena zkouškou:

Ano  Ne



BLOCK CRS a.s., U Kasáren 727, 757 01 Valašské Meziříčí, Czech Republic

[www.blockcrs.cz](http://www.blockcrs.cz)

Rozdělovník: 1x zhotovitel  
1x objednatel

Datum vydání: 10.08.2023  
Počet příloh: 1

Výtisk číslo: 1



Název zakázky: Nemocnice Vyškov - stavební úpravy křídla D3 pro magnetickou rezonanci

Číslo zakázky: 100745

Jména odpovědných zástupců za zhotovitele:

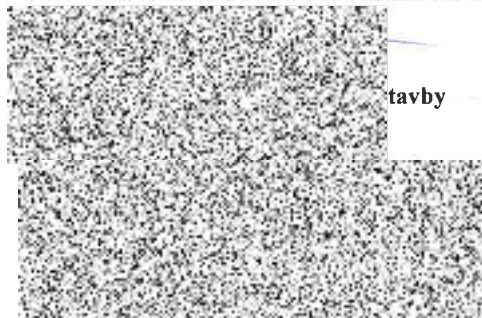

Jména odpovědných zástupců za objednatele:

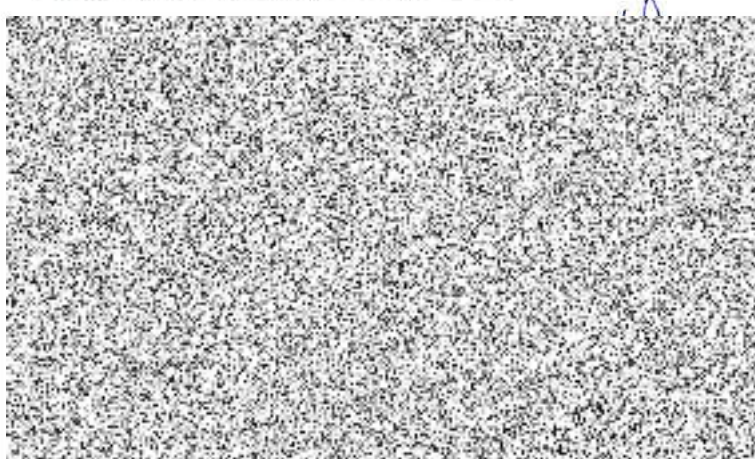

Datum:

Podpis:

Datum:

Podpis:

Po podpisu tohoto změnového listu odpovědnými zástupci smluvních stran má tento změnový list charakter:

- dodatek ke smlouvě:
- podklad k dodatku ke smlouvě
- podklad ke změně projektové dokumentace

**Přílohy:**

1. Rozpočet



## Položkový rozpočet stavby 57

Stavba: **ASŘ**

Objekt: **D.1.01.**

Rozpočet: **01** **Doplnění kapsy do podlahy pro posuvné dveře Z 42**

Objednatel: **Nemocnice Vyškov, p.o.**

IČO: **839205**

DIČ: **CZ839205**

Zhotovitel: **BLOCK CRS, a.s.**

IČO: **7333366**

DIČ: **CZ7333366**

Vypracoval: **BLOCK CRS,  
a.s.**

Rozpis ceny

Celkem

HSV			0,00
PSV			7 328,51
MON			0,00
Vedlejší náklady			0,00
Ostatní náklady			0,00
<b>Celkem</b>			<b>7 328,51</b>

Rekapitulace daní

Základ pro sníženou DPH	<b>15</b> %		<b>0,00</b> CZK
Základ pro základní DPH	<b>21</b> %		<b>7 328,51</b> CZK
Zaokrouhlení			<b>0,00</b> CZK

**Cena celkem bez DPH**

**7 328,51** CZK

v



za zhotovitele

dne



za objednatele

24 11



## Položkový rozpočet, ZL57

S:	ASŘ
O:	Doplnění kapsy do podlahy pro posuvné dveře Z 42
R:	D.01.01 ASŘ

P.č.	Číslo položky	Název položky	MJ	Množství	Cena / MJ	Celkem	Cen. soustava / platnost
<b>Díl: 96</b>		<b>Bourání konstrukcí</b>					
259	970251250R00	Rezáni železobetonu hloubka řezu 250 mm	m	2,00000	1 235,91		
		Rezáni betonové podlahy do hloubky 25cm – délka 2m					
269	974042554R00	Vysekání rýh v podlaze betonové do hloubky 100 mm, šířky do 150 mm	m	2,87500	242,55		
		nebo dlažbě s betonovým podkladem					
		Ruční odsekání 2x0,3x0,3					
<b>Díl: D96</b>		<b>Přesuny suti a vybouraných hmot</b>					
597	979086112R00	Vodorovná doprava suti a vybouraných hmot nakládání nebo překládání suti a vybouraných hmot na dopravní prostředek při vodorovné dopravě,	t	0,45000	85,01		
		bez naložení, s vyložení a hrubým urovnáním					
		0,18m3		0,45000			
598	979011111R00	Svislá doprava suti a vybouraných hmot za prvé podlaží nad nebo pod základním podlažím	t	0,45000	120,02		
599	979081111R00	Odvoz suti a vybouraných hmot na skládku do 1 km	t	0,45000	120,02		
		Včetně naložení na dopravní prostředek a složení na skládku, bez poplatku za skládku.					
603	979990107R00	Poplatek za skládku směs betonu, cihel a dřeva, skupina 17 09 04 z Katalogu odpadů	t	0,45000	480,08		
<b>Díl: 63</b>		<b>Podlahy a podlahové konstrukce</b>					
209	632441010_55T	D + M Potěr cementový tl. 51mm - 55 mm, samonivelační potěr	m2	0,60000	495,09		
		Samonivelační stěrka					
<b>Díl: 767</b>		<b>Konstrukce zámečnické</b>					
		Dodávka, montáž a doprava U profilu nerez 2,5mm plech	ks	1,00000	3 500,00		
<b>Celkem</b>						<b>7 328,51</b>	



Název zakázky: Nemocnice Vyškov - stavební úpravy křídla D3 pro  
magnetickou rezonanci  
Číslo zakázky: 100745

**BLOCK**<sup>®</sup>  
Clean Room Solutions

Zhotovitel: **BLOCK CRS a.s. Valašské Meziříčí**  
Objednatel: **Nemocnice Vyškov p.o.**

## ZMĚNOVÝ LIST Č. 58

### SO, PS: D1.01 ASŘ

**Popis změn a zdůvodnění:** Předkládáme Vám tento změnový list na základě požadavku objednatele a zjištění špatného stavu stávající střechy nad částí místnosti D3.028 a poliklinikou.

#### Změnu požaduje:

Zhotovitel  Objednatel  Ostatní  
Jméno:

#### Změna je dokladována:

Zápisem ve stavebním deníku ze dne  
 Vypracováním změny projektu číslo  
 Zapracováním do dokumentace skutečného provedení stavby  
 Zápisem z kontrolního dne nebo zápisem z jednání ze dne  
 Ostatní: Požadavkem z kontrolního dne stavby

#### Vliv změny na soubory projektové dokumentace:

Ano  Ne

#### Vliv změny na validace:

Ano  Ne

#### Cena změny dodávky je stanovena:

Termín dokončení do 2 měsíců od objednání  
 Odečtem položky rozpočtu, č.  
 Dohodou  Jiný postup

#### Vliv změny na konečný termín dokončení díla:

Bez změny  
 Posunutí konečného termínu předání

#### Vliv změny na cenu díla:

Bez vlivu na cenu  
 Změna ceny díla o Kč: **131 023,07 Kč bez DPH**

#### Realizace změny bude prověřena zkouškou:

Ano  Ne



Název zakázky: Nemocnice Vyškov - stavební úpravy křídla D3 pro magnetickou rezonanci

Číslo zakázky: 100745

Jména odpovědných zástupců za zhotovitele:

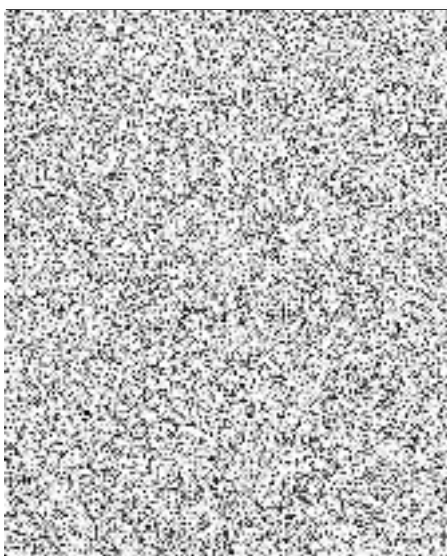

Jména odpovědných zástupců za objednatele:

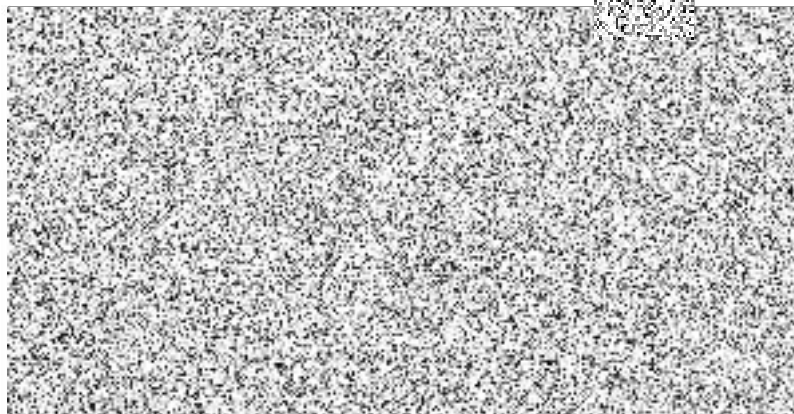

Datum:

Podpis:

Datum:

Podpis:

Po podpisu tohoto změnového listu odpovědnými zástupci smluvních stran má tento změnový list charakter:

- dodatek ke smlouvě:
- podklad k dodatku ke smlouvě
- podklad ke změně projektové dokumentace

**Přílohy:**

1. Rozpočet



## Položkový rozpočet stavby, ZL58

**Stavba:** ASŘ  
**Objekt:** 01  
**Rozpočet:** 01 **Rozpočet ke změnovému listu**

**Objednatel:** Nemocnice Vyškov, p.o. IČO: 839205  
DIČ: CZ839205

**Zhotovitel:** BLOCK CRS, a.s. IČO: 7333366  
DIČ: CZ7333366

**Vypracoval:** BLOCK CRS,  
a.s.

Rozpis ceny			Celkem
HSV			0,00
PSV			131 023,07
MON			0,00
Vedlejší náklady			0,00
Ostatní náklady			0,00
<b>Celkem</b>			<b>131 023,07</b>

### Rekapitulace daní

Základ pro sníženou DPH	15 %	0,00 CZK
Základ pro základní DPH	21 %	131 023,07 CZK
Zaokrouhlení		0,00 CZK

**Cena celkem bez DPH** **131 023,07 CZK**

v \_\_\_\_\_ dne \_\_\_\_\_

  
 Za zhotovitele

  
 Za objednatele

24 7/1



## Položkový rozpočet, ZL58

S:	ASŘ
O:	Rekonstrukce stávající střechy nad částí místnosti D3.028 a polyklinikou
R:	D.1.01

P.č.	Číslo položky	Název položky	MJ	Množství	Cena / MJ	Celkem
<b>Díl: 712 PS</b>		<b>Oprava ploché střechy</b>				
341	712311111RZ2	Povlakové krytiny střeš do 10° za studena nátěrem	m2	30,00000	74,50	TS 22/ I
		30m2		30,00000		
342	712373111RV1	Povlakové krytiny střeš do 10° termoplasty kotvené do betonu, 6 kotev/m2, pro tl. izolace do 300 mm, bez dodávky fólie,	m2	30,00000	792,00	TS 22/ I
		včetně ukotvení k podkladu hmoždinkami, svaření všech spojů a překrytí kotev fólií.				
		D.1.01.1-105 :				
		D.1.01.1-903 :				
		((1,2*2,55+1,35*2,55+1,35*1,65+2,7*1,35*2+1,35*1,65)+1,5*1,5*10+1,7*1,6)*1,1		47,81425		
343	712391171R00	Textílie na střeších do 10° podkladní, položení - bez dodávky textílie	m2	30,00000	51,90	TS 22/ I
		30m2		30,00000		
346	28322203R	fólie izolační střešní hydroizolační; tloušťka 1,50 mm; plošná hmotnost 1 950 g/m2; mPVC; kaširování polyesterová vložka; μ = 22000,0	m2	30,00000	332,00	TS 22/ I
		30m2		30,00000		
		Střešní fólie mPVC detailová hladká	m2	1,00000	407,00	DIVIDUÁLNÍ
		1m2				
		Kužel + vlnovec na opravování koutů a hran	ks	8,00000	330,00	DIVIDUÁLNÍ
		Kotevní tech. polyst -plocha PVC fólie TEL+TURBO.	ks	180,00000	23,00	DIVIDUÁLNÍ
350	69366198R	geotextílie PP; funkce separační, ochranná, výztužná, filtrační; plošná hmotnost 300 g/m2; zpevněná oboustranně	m2	30,00000	52,80	TS 22/ I
		30m2		30,00000		
		PU tmel	ks	4,00000	415,00	DIVIDUÁLNÍ
		Zálivková hmota Z01, ředidlo, čistič	kg	1,00000	390,00	DIVIDUÁLNÍ
		Prostup pro kabely DN125	ks	1,00000	565,00	DIVIDUÁLNÍ
351	998712202R00	Přesun hmot pro povlakové krytiny v objektech výšky přes 6 do 12 m	%	441,93000	1,00	TS 22/ I
		50 m vodorovně				
<b>Díl: 713</b>		<b>Izolace tepelné</b>				
355	713141125R00	Montáž tepelné izolace plochých střeš desky, na lepidlo	m2	60,00000	133,50	TS 22/ I
		TI EPS 150 S 120 mm střeš plocha vodorovně		30,00000		



## Položkový rozpočet, ZL58

S:	ASŘ
O:	Rekonstrukce stávající střechy nad částí místnosti D3.028 a polyklinikou
R:	D.1.01

P.č.	Číslo položky	Název položky	MJ	Množství	Cena / MJ	Celkem
------	---------------	---------------	----	----------	-----------	--------

TI EPS 150 S 100 mm střech plocha vodorovné 30,00000

361	28375768.AR	deska izolační EPS 150; pěnový polystyren; povrch hladký; součinitel tepelné vodivosti 0,035 W/mK; obj. hmotnost 25,00 kg/m3	m3	6,60000	4 167,00	S 22/ I
-----	-------------	--	----	---------	----------	---------

TI EPS 150 S 120 mm střech plocha vodorovné 3,60000

TI EPS 150 S 100 mm střech plocha vodorovné 3,00000

364	28375972R	deska spádová, klín EPS 150; pěnový polystyren; součinitel tepelné vodivosti 0,035 W/mK	m3	3,00000	4 167,00	S 22/ I
-----	-----------	---	----	---------	----------	---------

Deska spádová EPS 150 S(20-50,50-80,.....) 3,00000

368	998713202R00	Přesun hmot pro izolace tepelné v objektech výšky do 12 m 50 m vodorovně	%	480,13200	1,00	S 22/ I
-----	--------------	---	---	-----------	------	---------

<b>Díl: 762</b>		<b>Konstrukce tesařské</b>				
		Překližka BŘÍZA tl. 18 mm	m2	10,00000	853,00	INDIVIDUÁLNÍ

		Kotevní technika PŘEKLIŽKA BŘÍZA turbo šroub	ks	120,00000	20,00	INDIVIDUÁLNÍ
--	--	--	----	-----------	-------	--------------

		PU pěna INSTA-STIK 750ml	ks	10,00000	315,00	INDIVIDUÁLNÍ
--	--	--------------------------	----	----------	--------	--------------

376	998762202R00	Přesun hmot pro konstrukce tesařské v objektech výšky do 12 m 50 m vodorovně	%	140,80000	1,00	S 22/ I
-----	--------------	---	---	-----------	------	---------

<b>Díl: 764</b>		<b>Konstrukce klempířské</b>				
		Poplastovaný plech ukončení hladké, atik okapnice rš.250 mm	bm	20,00000	200,00	INDIVIDUÁLNÍ

		Poplastovaný plech koutová lišta rš 100mm IN-OUT	bm	20,00000	160,00	INDIVIDUÁLNÍ
--	--	--	----	----------	--------	--------------

		Poplastovaný plech fasádní stě.lišta rš. 100mm	bm	12,00000	206,00	INDIVIDUÁLNÍ
--	--	--	----	----------	--------	--------------

		Poplastovaný plech stěnová lišta rš. 83mm	bm	2,00000	106,00	INDIVIDUÁLNÍ
--	--	---	----	---------	--------	--------------

		Kotevní technika (poplast. plech)	ks	250,00000	4,50	INDIVIDUÁLNÍ
--	--	-----------------------------------	----	-----------	------	--------------

		Pomocný a doplňkový materiál(trh.nýt,Putmel...)	kpl	1,00000	2 500,00	INDIVIDUÁLNÍ
--	--	---	-----	---------	----------	--------------

		Žlab+háky+čela+kotlík rš.330 mm	bm	13,00000	1 188,00	INDIVIDUÁLNÍ
--	--	---------------------------------	----	----------	----------	--------------

		Svod RAL 9006 120 průměr,objímky,kolena	bm	3,00000	940,00	INDIVIDUÁLNÍ
--	--	---	----	---------	--------	--------------

### Položkový rozpočet, ZL58

<b>S:</b>	ASŘ
<b>O:</b>	Rekonstrukce stávající střechy nad částí místnosti D3.028 a polyklinikou
<b>R:</b>	D.1.01

P.č.	Číslo položky	Název položky	MJ	Množství	Cena / MJ	Celkem
383	998764202R00	Přesun hmot pro konstrukce klempířské v objektech výšky do 12 m	%	317,73000	1,00	
<b>Ostatní</b>						
		Demontáže okapů, svodů, izolační pěny až po asfaltový pás	kpl	1,00000	10 000,00	
		Pověšení klimatizace na stěnu objektu	kpl	2,00000	0,00	
<b>Celkem</b>						<b>1</b>
		Dodatečná sleva	%	15,00000	-1 541,45	
<b>Cena celkem</b>						<b>1</b>

## Položkový rozpočet, ZL58

S:	ASŘ
O:	Rekonstrukce stávající střechy nad částí místnosti D3.028 a polyklinikou
R:	D.1.01

P.č.	Číslo položky	Název položky	MJ	Množství	Cena / MJ	Celkem
------	---------------	---------------	----	----------	-----------	--------

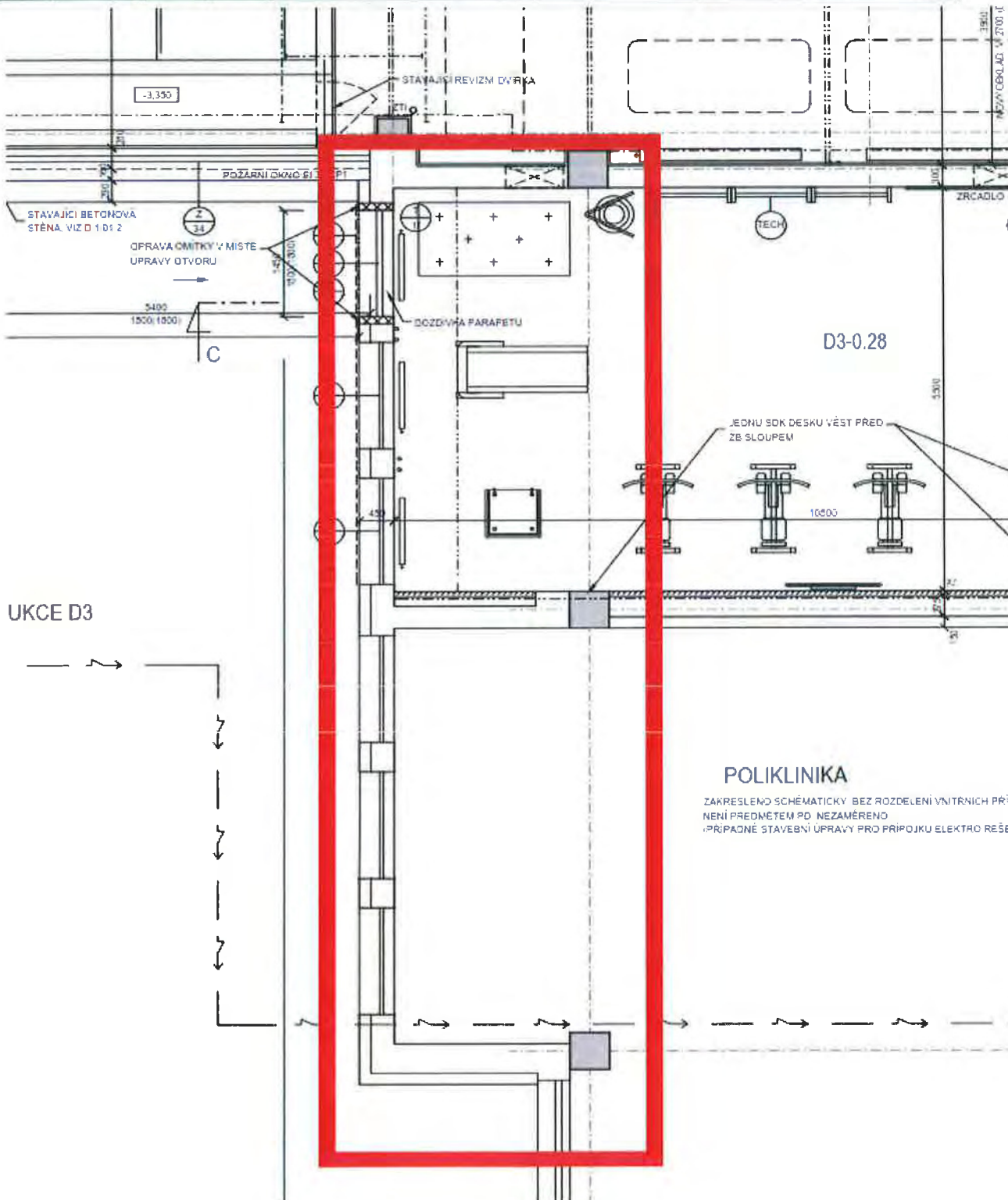



Název zakázky: Nemocnice Vyškov - stavební úpravy křídla D3 pro  
magnetickou rezonanci  
Číslo zakázky: 100745

**BLOCK**<sup>®</sup>  
Clean Room Solutions

Zhotovitel: BLOCK CRS a.s. Valašské Meziříčí  
Objednatel: Nemocnice Vyškov p.o.

## ZMĚNOVÝ LIST Č. 59

### SO, PS: D1.01.4b ÚT

**Popis změn a zdůvodnění:** Změna OT v D3.055 z důvodů ochrany pacientů, kde se v této místnosti pracuje s dětmi a mohlo by dojít k úrazu, pokud by stávající OT nebylo zakrytováno nebo změněno za jiné, vhodnější těleso.

#### Změnu požaduje:

Zhotovitel  
Jméno:  Objednatel  Ostatní

#### Změna je dokladována:

Zápisem ve stavebním deníku ze dne  
 Vypracováním změny projektu číslo  
 Zapracováním do dokumentace skutečného provedení stavby  
 Zápisem z kontrolního dne nebo zápisem z jednání ze dne  
 Ostatní:

#### Vliv změny na soubory projektové dokumentace:

Ano  Ne

#### Vliv změny na validace:

Ano  Ne

#### Cena změny dodávky je stanovena:

Bez změny  
 Odečtem položky rozpočtu, č.  
 Dohodou  Jiný postup

#### Vliv změny na konečný termín dokončení díla:

Bez změny  
 Posunutí konečného termínu předání

#### Vliv změny na cenu díla:

Bez vlivu na cenu  
 Změna ceny díla o Kč: 20 265,77 Kč bez DPH

#### Realizace změny bude prověřena zkouškou:

Ano  Ne





Název zakázky: Nemocnice Vyškov - stavební úpravy křídla D3 pro magnetickou rezonanci

Číslo zakázky: 100745

Jména odpovědných zástupců za zhotovitele:

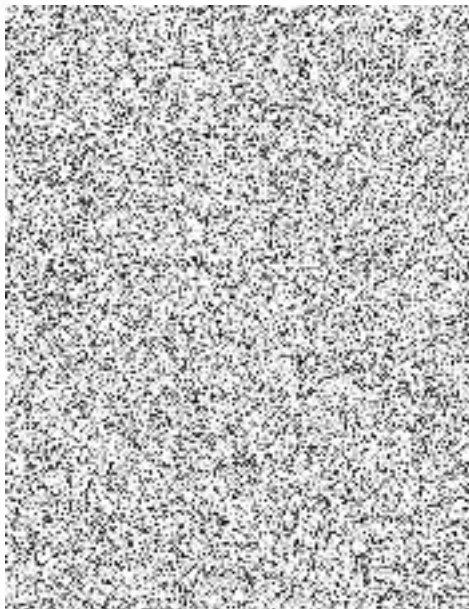

Jména odpovědných zástupců za objednatele:

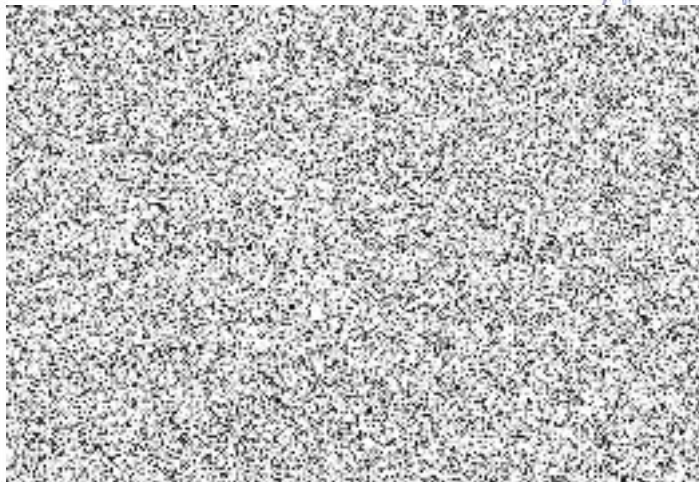

Datum:

Podpis:

Datum:

Podpis:

Po podpisu tohoto změnového listu odpovědnými zástupci smluvních stran má tento změnový list charakter:

- dodatek ke smlouvě:
- podklad k dodatku ke smlouvě
- podklad ke změně projektové dokumentace

**Přílohy:**

1. Rozpočet



Rozdělovník: 1x zhotovitel

1x objednatel

## Položkový rozpočet stavby, ZL59

**Stavba:** ÚT  
**Objekt:** 01  
**Rozpočet:** 01 **Rozpočet ke změnovému listu**

**Objednatel:** Nemocnice Vyškov, p.o. IČO: 839205  
DIČ: CZ839205

**Zhotovitel:** BLOCK CRS, a.s. IČO: 7333366  
DIČ: CZ7333366



**Vypracoval:** BLOCK CRS,  
a.s.

Rozpis ceny			Celkem
HSV			0,00
PSV			20 265,77
MON			0,00
Vedlejší náklady			0,00
Ostatní náklady			0,00
<b>Celkem</b>			<b>20 265,77</b>

### Rekapitulace daní

Základ pro sníženou DPH	15 %	0,00 CZK
Základ pro základní DPH	21 %	20 265,77 CZK
Zaokrouhlení		0,00 CZK

**Cena celkem bez DPH** **20 265,77 CZK**

v \_\_\_\_\_ dne \_\_\_\_\_  

  
 \_\_\_\_\_  
 Za objednatele

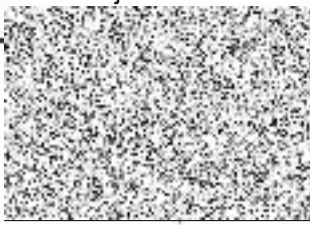
24 781



## Položkový rozpočet, ZL59

S:	ÚT
O:	Změna OT v D3.055 z důvodů ochrany pacientů
R:	D.1.01.4b

P.č.	Číslo položky	Název položky	MJ	Množství	Cena / MJ	Celkem
<b>Díl: 733</b>		<b>Ústřední vytápění - rozvodné potrubí</b>				
3	733110803	Demontáž potrubí ocelového závitového do DN 15	m	10,00000	13,16	stní
1	722161112R00	Potrubí měděné polotvrdé spojované měkkým pájením D 15x1	m	10,00000	421,00	S23/ II
2	722161112R00	Přípojka z trubek měděných -p otrubí měděné polotvrdé spojované měkkým pájením D 15x1	m	1,00000	421,00	S23/ II
3	OST001001.1	Napojení na stávající rozvody (přechod CU/ocel)	hod	2,000	419,55	stní
36	998733201R00	Přesun hmot pro rozvody potrubí , výšky do 6 m	%	57,91600	8,83	S 22/ I
<b>Díl: 734</b>		<b>Armatury</b>				
37	734001001	Termostatický ventil k otopnému tělesu DN 15, Kvs - 0,86 přímý/rohový	kus	-1,00000	647,30	stní
38	734001002	Uzavírací šroubení k otopnému tělesu DN 15 přímé/rohové s možností vypouštění, šrouební maximálně, otevřeno	kus	-1,00000	443,52	stní
4	722161112R00	Připojovací armatura H pro otopná tělesa se středovým připojením DN 15	kus	1,00000	421,00	S 23/II
61	734209113	Montáž armatury závitové s dvěma závity G 1/2	kus	-1,00000	11,99	stní
68	998734201R00	Přesun hmot pro armatury , výšky do 6 m	%	6,55190	8,83	S 22/ I
<b>Díl: 735</b>		<b>Otopná tělesa</b>				
20	735291800	Demontáž konzoly nebo držáku otopných těles, registrů nebo konvektorů do odpadu	kus	4,00000	7,18	stní
		Těleso koupelnové trubkové Isan Akros 1800/590, středové připojení, ral 9016 s háčky, DAKH18000590	kus	1,00000	13 549,00	INDIVIDUÁLNÍ
96	998735201R00	Přesun hmot pro otopná tělesa , výšky do 6 m	%	135,77720	8,83	S 22/ I
		<b>Celkem</b>				



Název zakázky: Nemocnice Vyškov - stavební úpravy křídla D3 pro  
magnetickou rezonanci  
Číslo zakázky: 100745

**BLOCK**<sup>®</sup>  
Clean Room Solutions

Zhotovitel: BLOCK CRS a.s. Valašské Meziříčí  
Objednatel: Nemocnice Vyškov p.o.

## ZMĚNOVÝ LIST Č.60

### SO, PS: D1.01 ASŘ

**Popis změn a zdůvodnění:** Předkládáme Vám tento změnový list na základě požadavku objednatele na provedení nového minerálního podhledu na chodbě m.č. D3.003 a minerálního podhledu od osy E k poliklinice

#### Změnu požaduje:

Zhotovitel  Objednatel  Ostatní  
Jméno:

#### Změna je dokladována:

Zápisem ve stavebním deníku ze dne  
 Vypracováním změny projektu číslo  
 Zapracováním do dokumentace skutečného provedení stavby  
 Zápisem z kontrolního dne nebo zápisem z jednání ze dne  
 Ostatní:

#### Vliv změny na soubory projektové dokumentace:

Ano  Ne

#### Vliv změny na validace:

Ano  Ne

#### Cena změny dodávky je stanovena:

Bez změny  
 Odečtem položky rozpočtu, č.  
 Dohodou  Jiný postup

#### Vliv změny na konečný termín dokončení díla:

Bez změny  
 Posunutí konečného termínu předání

#### Vliv změny na cenu díla:

Bez vlivu na cenu  
 Změna ceny díla o Kč: **107 267,89 Kč bez DPH**

#### Realizace změny bude prověřena zkouškou:

Ano  Ne





Název zakázky: Nemocnice Vyškov - stavební úpravy křídla D3 pro magnetickou rezonanci

Číslo zakázky: 100745

Jména odpovědných zástupců za zhotovitele:

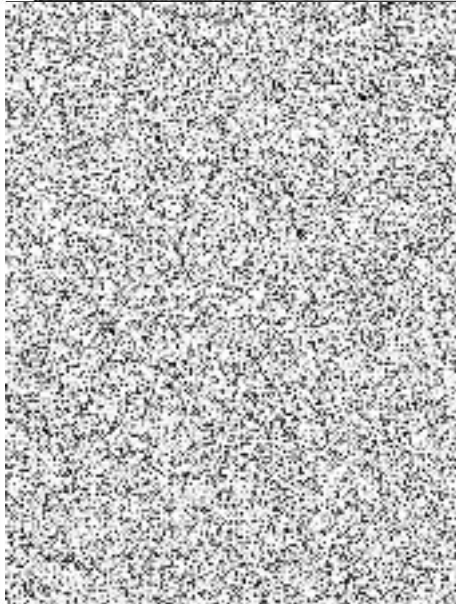

Jména odpovědných zástupců za objednatele:

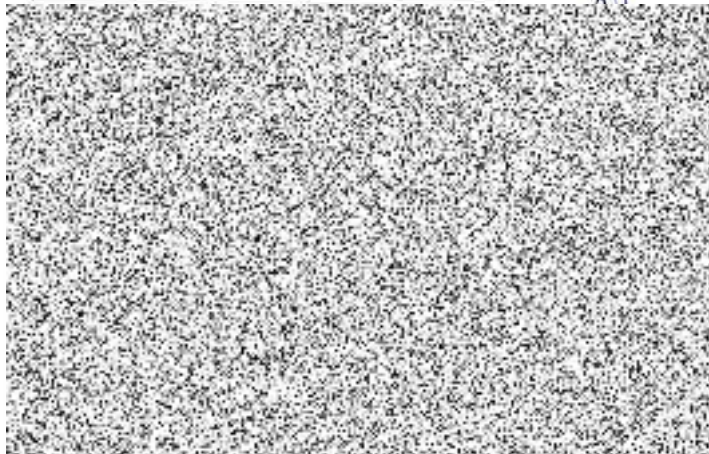

Datum:

Podpis:

Datum:

Podpis:

Po podpisu tohoto změnového listu odpovědnými zástupci smluvních stran má tento změnový list charakter:

- dodatek ke smlouvě:
- podklad k dodatku ke smlouvě
- podklad ke změně projektové dokumentace

**Přílohy:**

**1. Rozpočet**



Rozdělovník: 1x zhotovitel

1x objednatel

## Položkový rozpočet stavby, ZL60

**Stavba:** ASŘ  
**Objekt:** 01  
**Rozpočet:** 01 **Rozpočet ke změnovému listu**

**Objednatel:** Nemocnice Vyškov, p.o. IČO: 839205  
DIČ: CZ839205

**Zhotovitel:** BLOCK CRS, a.s. IČO: 7333366  
DIČ: CZ7333366



**Vypracoval:** BLOCK CRS,  
**a.s.**

Rozpis ceny			Celkem
HSV			0,00
PSV			107 267,87
MON			0,00
Vedlejší náklady			0,00
Ostatní náklady			0,00
<b>Celkem</b>			<b>107 267,87</b>

### Rekapitulace daní

Základ pro sníženou DPH	15 %	0,00 CZK
Základ pro základní DPH	21 %	107 267,87 CZK
Zaokrouhlení		0,00 CZK

**Cena celkem bez DPH** **107 267,87 CZK**

v \_\_\_\_\_ dne \_\_\_\_\_  



ZA TDI

## Položkový rozpočet, ZL60

S:	ASŘ
O:	Minerální podhledy
R:	D.1.01.

P.č.	Číslo položky	Název položky	MJ	Množství	Cena / MJ	Celkem
<b>Minerální podhled na chodbě D3.003</b>						
<b>Díl: 399 Sádrokartonové kce</b>						
1	416093111R00	Čelo podhledu SDK, v. do 500mm, 1xCD, 1xRB 12,5mm bez dodávky izolace	m2	18,00000	1 524,00	RTS 23/II
2	347013114RZ1	Předstěna SDK, tl.55mm, 1xkce CD, 1xRFI 12,5mm	m2	18,00000	846,00	RTS 23/II
3	347091081R00	Příplatek k předstěně sádrokartonové	m2	18,00000	169,00	RTS 23/II
4	76758515R00	Montáž doplňků podhledů - úprava kazet úprava podhledu pro montáž svítidel	m2	30,00000	32,40	RTS 23/II
497	767584502R00	Montáž podhledů lamelových a kazetových Montáž podhledů z kazet včetně montáže nosného roštu na ocelovou konstrukci, rozměry kazet 600 mm x 600 mm, bez určení výměry	m2	32,4	462	RTS 22/ I
		Kazeta - 600/600 Knauf Armstrong, Perla OP 0,95 Tegular 24 (Tegular) 600x600x15 mm	m2	32,4	483	ZL54
6	998767201R00	Přesun hmot pro konstrukce montované z desek sádrokartonových a minerálních	%	750,24000	2,10	RTS 23/II
<b>Minerální podhled od osy E k poliklinice</b>						
<b>Díl: 399 Sádrokartonové kce</b>						
7	416093111R00	Čelo podhledu SDK, v. do 500mm, 1xCD, 1xRB 12,5mm bez dodávky izolace	m2	2,00000	1 524,00	RTS 23/II
287	767581801R00	Demontáž podhledů kazet	m2	35,00000	174,18	RTS 22/ I
35	767582800R00	Demontáž podhledů roštů	m2	131,19825	37,36	RTS 22/ I
9	767587211R00	Podhled minerální Knauf, vidit.kce, kazety 600x600mm 35,00000	m2	32,40000	699,00	RTS 23/II
10	76758515R00	Montáž doplňků podhledů - úprava kazet úprava podhledu pro montáž svítidel	m2	30,00000	32,40	RTS 23/II
11	998767201R00	Přesun hmot pro konstrukce montované z desek sádrokartonových a minerálních	%	256,95600	2,10	RTS 23/II
12		Kompensace za poničený stávající podhled	%	-0,20000	38 205,08	RTS 23/II



## Položkový rozpočet, ZL60

S:	ASŘ
O:	Minerální podhledy
R:	D.1.01.

P.č.	Číslo položky	Název položky	MJ	Množství	Cena / MJ	Celkem
<b>Díl: D96</b>		<b>Přesuny suti a vybouraných hmot</b>				
597	979086112R00	Vodorovná doprava suti a vybouraných hmot nakládání nebo překládání suti a vybouraných hmot na dopravní prostředek při vodorovné dopravě, , 35*3,9	t	0,14000	85,01	RTS 22/ I
598	979011111R00	Svislá doprava suti a vybouraných hmot za prvé podlaží nad nebo pod základním podlažím	t	0,07000	120,02	RTS 22/ I
599	979081111R00	Odvoz suti a vybouraných hmot na skládku do 1 km	t	0,14000	120,02	RTS 22/ I
603	979990107R00	Poplatek za skládku směs betonu, cihel a dřeva, skupina 17 09 04 z Katalogu odpadů	t	0,14000	480,08	RTS 22/ I
		<b>Celkem</b>				



Název zakázky: Nemocnice Vyškov - stavební úpravy křídla D3 pro  
magnetickou rezonanci  
Číslo zakázky: 100745

**BLOCK**<sup>®</sup>  
Clean Room Solutions

Zhotovitel:  
Objednatel:

BLOCK CRS a.s. Valašské Meziříčí  
Nemocnice Vyškov p.o.

## ZMĚNOVÝ LIST Č. 61

### SO, PS: D1.01. ASŘ

**Popis změn a zdůvodnění:** Předkládáme Vám změnový list na základě požadavku objednatele, kdy byl zjištěn špatný stav stávajících podlahových krytin v místnostech D3-0.04, D3-005 a D3-0.53. V těchto místnostech je požadavek na novou PVC podlahu.

#### Změnu požaduje:

Zhotovitel  Objednatel  Ostatní  
Jméno:

#### Změna je dokladována:

- Zápisem ve stavebním deníku ze dne  
 Vypracováním změny projektu číslo  
 Zapracováním do dokumentace skutečného provedení stavby  
 Zápisem z kontrolního dne nebo zápisem z jednání ze dne  
 Ostatní: Požadavek z obchůzky stavby na KD

#### Vliv změny na soubory projektové dokumentace:

Ano  Ne

#### Vliv změny na validace:

Ano  Ne

#### Cena změny dodávky je stanovena:

- Bez změny  
 Odečtem položky rozpočtu, č.  
 Dohodou  Jiný postup

#### Vliv změny na konečný termín dokončení díla:

- Bez změny  
 Do 3 týdnů od odsouhlasení změnového listu

#### Vliv změny na cenu díla:

- Bez vlivu na cenu  
 Změna ceny díla o Kč: **133 666,17 Kč bez DPH**

#### Realizace změny bude prověřena zkouškou:

Ano  Ne



BLOCK CRS a s., U Kasáren 727, 757 01 Valašské Meziříčí, Czech Republic

[www.blockcrs.cz](http://www.blockcrs.cz)

Rozdělovník: 1x zhotovitel

Datum vydání: 03.07.2023

1x objednatel

Počet příloh: 1

Výtisk číslo: 1