

DODATEK č. 2

ke smlouvě o dílo č. j. KRPU-42749-24/ČJ-2023-0400VZ

„KŘP-U – OOP TRNOVANY, MARŠOVSKÁ 1537/20 – REKONSTRUKCE OBJEKTU - REALIZACE“





(dále jen „dodatek č. 2“)

Smluvní strany

Název: **Česká republika - Krajské ředitelství policie Ústeckého kraje (dále i „KŘP-U“)**
Sídlo: Lidické nám. 899/9, 401 79 Ústí nad Labem
Identifikační číslo: 75151537
Daňové identifikační číslo: CZ75151537
Banka: Česká národní banka Ústí nad Labem
Číslo účtu / kód banky: 1546-881/0710
Ve věcech smlouvy oprávněn jednat: plk. Ing. Ivan Protiva, náměstek ředitele KŘP-U pro ekonomiku pověřen zastupováním
Ve věcech technických oprávněn jednat: Jiří Sehnal, vedoucí oddělení správy nemovitého majetku KŘP-U
Kontaktní adresa: Krajské ředitelství policie Ústeckého kraje, Petrovická 172, 403 40 Ústí nad Labem – Božtěšice
Telefon: 702 248 981; 974 421 245
E-mail: jiri.sehnal@pcr.cz
Datová schránka: a64ai6n

dále jen „objednatel“

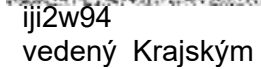
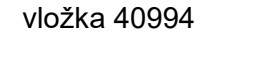
a

Název: **Stavební MST s.r.o.**
Sídlo: Teplická 2070/129, 405 02 Děčín IV - Podmokly
Identifikační číslo: 06833896
Daňové identifikační číslo: CZ06833896
Banka: Komerční banka, a.s.
Číslo účtu / kód banky: 115-6863850227/0100
Ve věcech smlouvy oprávněn jednat:  jednatel společnosti
Telefon: 
Ve věcech technických oprávněn jednat: 
Telefon: 
E-mail: 
Datová schránka:  iji2w94
Obchodní rejstřík: vedený Krajským soudem v Ústí nad Labem, oddíl C, vložka 40994

dále jen „zhotovitel“

Článek I. Úvodní ustanovení

1. Smluvní strany mezi sebou dne 29. května 2023 uzavřely smlouvu o dílo č. j. KRPU-42749-24/ČJ-2023-0400VZ (dále jen „smlouva“), kde předmětem smlouvy je rekonstrukce objektu Krajského ředitelství policie Ústeckého kraje na adrese: Maršovská 1537/20, 415 01 Teplice – Trnovany na pozemcích p.č. 2592, 1297/51 a 1297/53, v rozsahu prací a dodávek tak, jak je vymezeno rozpočtem, projektovou dokumentací a stavebním povolením č.j. MV-140635-4/OSM-2022, jež tvoří přílohy č. 1 až 3 předmětné smlouvy.
2. Dne 27. července. 2023 byl mezi smluvními stranami uzavřen dodatek č. 1 ke smlouvě, a to pod č.j. KRPU-131866-2/ČJ-2023-0400VZ (dále jen „dodatek č. 1“).
3. V rámci provádění prací na díle byly zjištěny nové skutečnosti, ke kterým došlo v průběhu postupného sedání objektu, jež způsobilo rozsáhlejší poškození stávajících konstrukcí, než bylo původně předpokládáno. Tyto skutečnosti vedou k nezbytným změnám v rozsahu prováděných prací a dodávek na díle, které nebyly a nemohly být předem předpokládány. Tyto změny jsou vymezeny rozpočtem, který je přílohou č. 1 tohoto dodatku.
4. Smluvní strany prohlašují, že na základě skutečností uvedených v odst. 2 tohoto článku dodatku č. 2 bylo nutné přistoupit k provedení dopředu nepředvídatelných a nezbytných změn v rozsahu a způsobu prováděných prací a dodávek na díle tak, aby mohlo být dílo dle smlouvy provedeno řádně v souladu s účelem stanoveným smlouvou.
5. Z důvodu nutnosti provedení změn v rozsahu a způsobu prováděných prací a dodávek na díle dle odst. 3 a 4 tohoto článku dodatku č. 2 a přílohy č. 1 tohoto dodatku č. 2 se smluvní strany v souladu s čl. X. odst. 1 smlouvy ve znění dodatku č. 1 dohodly na následujících změnách smlouvy ve znění dodatku č. 1.

Článek II. Změny smlouvy

1. Smluvní strany se v souvislosti s nezbytnými změnami rozsahu prováděných prací dohodly na změně čl. VI. odst. 1 smlouvy ve znění dodatku č. 1, a to tak, že tento nově zní:

„Smluvní strany se dohodly ve smyslu ust. § 2620 občanského zákoníku na ceně díla s odkazem na rozpočet, který je přílohou č. 1 této smlouvy, a který byl objednateli sdělen zhotovitelem před uzavřením této smlouvy. Celková cena díla byla stanovena ve výši:

cena díla bez DPH: 6 576 813,68 Kč

DPH: 1 381 130,88 Kč

Celková cena díla vč. DPH: 7 957 944,56 Kč“.

2. Smluvní strany se dohodly, že přílohou č. 1 tohoto dodatku dochází ke změně množství dodávek a prací u jednotlivých položek přílohy č. 1 smlouvy ve znění dodatku č. 1 a dále k doplnění nových nezbytných položek dodávek a prací v příloze č. 1 smlouvy ve znění dodatku č. 1 neuvedených.
3. **Ostatní ustanovení smlouvy ve znění dodatku č. 1 zůstávají tímto dodatkem č. 2 nezměněny.**

Článek III. Závěrečná ustanovení

1. Tento dodatek č. 2 nabývá platnosti dnem jeho podpisu oběma smluvními stranami a účinnosti potom okamžikem jeho zveřejnění v registru smluv ve smyslu zákona o registru smluv.
2. Tento dodatek č. 2 je vyhotoven pouze elektronicky a každá ze smluvních stran obdrží elektronický originál uzavřeného dodatku č. 2.
3. Nedílnou součástí tohoto dodatku č. 2 je též příloha č. 1 – změny rozpočtu.
4. Každá ze smluvních stran prohlašuje, že tento dodatek č. 2 uzavírá svobodně a vážně, že považuje obsah tohoto dodatku č. 2 za určitý a srozumitelný, a že jsou jí známy veškeré skutečnosti, jež jsou

pro uzavření tohoto dodatku č. 2 rozhodující, na důkaz čehož připojují smluvní strany k tomuto dodatku č. 2 své podpisy.

Přílohy: - příloha č. 1 – změny rozpočtu

V Děčíně

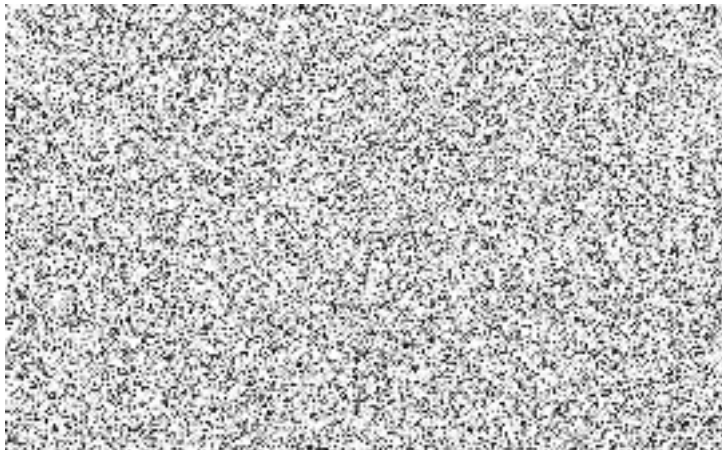

V Ústí nad Labem

plk. Ing. Ivan Protiva
náměstek ředitele KŘP-U pro ekonomiku
pověřen zastupováním

podepsáno elektronicky



REKAPITULACE STAVBY

Kód: 3923
Stavba: REKONSTRUKCE_OBJEKTU_MARŠOVSKÁ_1537-20_-_TEPLICE

KSO:
Místo: TEPLICE

CC-CZ:
Datum: 20.08.2023

Zadavatel:
KŘ POLICIE ÚSTECKÉHO KRAJE - ÚSTÍ NAD LABEM

IČ:
DIČ:

Zhotovitel:
Stavební MST s.r.o.

IČ: 06833896
DIČ: CZ06833896

Projektant:
G DESIGN s.r.o.

IČ:
DIČ:

Zpracovatel:

IČ:
DIČ:

Poznámka:
Soupis prací je sestaven s využitím Cenové soustavy URS. Položky, které pochází z této cenové soustavy, jsou ve sloupci 'Cenová soustava' označeny popisem 'CS ÚRS' a úrovní příslušného kalendářního pololetí. Veškeré další informace vymezení popis a podmínky použití těchto položek z Cenové soustavy, které nejsou uvedeny přímo v soupisu prací, jsou neomezeně dále k dispozici na webu podminkv.urs.cz.

Cena bez DPH			515 649,60
	Sazba daně	Základ daně	Výše daně
DPH základní	21,00%	515 649,60	108 286,42
DPH snížená	15,00%	0,00	0,00
Cena s DPH	v	CZK	623 936,02

REKAPITULACE OBJEKTŮ STAVBY A SOUPISŮ PRACÍ

Kód: 3923

Stavba: **REKONSTRUKCE_OBJEKTU_MARŠOVSKÁ_1537-20_-_TEPLICE**Místo: **TEPLICE**

Datum: 20.08.2023

Zadavatel: KŘ POLICIE ÚSTECKÉHO KRAJE - ÚSTÍ NAD LABEM

Projektant: G DESIGN s.r.o.

Zhotovitel: Stavební MST s.r.o.

Zpracovatel:

Kód	Popis	Cena bez DPH [CZK]	Cena s DPH [CZK]	Typ
Náklady stavby celkem		515 649,60	623 936,02	
DOD 2	Dodatek č. 2	515 649,60	623 936,02	STA
ZL 2	Úprava podlahových konstrukcí 2.NP	524 348,00	634 461,08	Soupis
ZL 3	Úprava základového pasu	31 675,75	38 327,66	Soupis
ZL 4	Úprava rozsahu výměny oken a opravy fasády	-5 208,47	-6 302,25	Soupis
SO 01	STABILIZACE ZÁKLADOVÝCH KONSTRUKCÍ	-129 080,18	-156 187,02	Soupis
SO 02	OPRAVA SVISLYCH A VODOROVNYCH KONSTRUKCÍ	123 871,71	149 884,77	Soupis
ZL 5	Doplnění výztuže základové kce. - Rampa - Dle AD	30 844,28	37 321,58	Soupis
ZL 6	Úprava založení oplocení	-66 009,96	-79 872,05	Soupis

KRYCÍ LIST SOUPISU PRACÍ

Stavba:

REKONSTRUKCE_OBJEKTU_MARŠOVSKÁ_1537-20_-_TEPLICE

Objekt:

DOD 2 - Dodatek č. 2

Soupis:

ZL 2 - Úprava podlahových konstrukcí 2.NP

KSO:

Místo: TEPLICE

CC-CZ:

Datum: 20.08.2023

Zadavatel:

KŘ POLICIE ÚSTECKÉHO KRAJE - ÚSTÍ NAD LABEM

IČ:

DIČ:

Zhotovitel:

Stavební MST s.r.o.

IČ:

06833896

DIČ:

CZ06833896

Projektant:

G DESIGN s.r.o.

IČ:

DIČ:

Zpracovatel:

IČ:

DIČ:

Poznámka:

Cena bez DPH

524 348,00

	Základ daně	Sazba daně	Výše daně
DPH základní	524 348,00	21,00%	110 113,08
DPH snížená	0,00	15,00%	0,00

Cena s DPH

v CZK

634 461,08

REKAPITULACE ČLENĚNÍ SOUPISU PRACÍ

Stavba:

REKONSTRUKCE_OBJEKTU_MARŠOVSKÁ_1537-20_-_TEPLICE

Objekt:

DOD 2 - Dodatek č. 2

Soupis:

ZL 2 - Úprava podlahových konstrukcí 2.NP

Místo: TEPLICE

Datum: 20.08.2023

Zadavatel: KŘ POLICIE ÚSTECKÉHO KRAJE - ÚSTÍ NAD LABEM

Projektant: G DESIGN s.r.o.

Zhotovitel: Stavební MST s.r.o.

Zpracovatel:

Kód dílu - Popis

Cena celkem [CZK]

Náklady stavby celkem

524 348,00

HSV - Práce a dodávky HSV	153 405,68
6 - Úpravy povrchů, podlahy a osazování výplní	50 180,84
9 - Ostatní konstrukce a práce, bourání	1 168,55
96 - Bourání konstrukcí	23 625,93
997 - Přesun sutě	71 996,42
998 - Přesun hmot	6 433,94
PSV - Práce a dodávky PSV	357 028,32
713 - Izolace tepelné	19 384,20
721 - Zdravotechnika - vnitřní kanalizace	9 077,94
722 - Zdravotechnika - vnitřní vodovod	6 646,47
725 - Zdravotechnika - zařizovací předměty	38 629,86
741 - Elektroinstalace - silnoproud	5 558,85
763 - Konstrukce suché výstavby	94 376,01
766 - Konstrukce truhlářské	864,18
771 - Podlahy z dlaždic	60 679,15
776 - Podlahy povlakové	121 811,66
VRN - Vedlejší rozpočtové náklady	13 914,00
VRN1 - Průzkumné, geodetické a projektové práce	2 250,00
VRN3 - Zařízení staveniště	4 500,00
VRN4 - Inženýrská činnost	3 960,00
VRN6 - Územní vlivy	3 204,00

SOUPIS PRACÍ

Stavba: REKONSTRUKCE_OBJEKTU_MARŠOVSKÁ_1537-20_-_TEPLICE

Objekt: DOD 2 - Dodatek č. 2

Soupis: **ZL 2 - Úprava podlahových konstrukcí 2.NP**

Místo: TEPLICE

Datum: 20.08.2023

Zadavatel: KŘ POLICIE ÚSTECKÉHO KRAJE - ÚSTÍ NAD LABEM

Projektant: G DESIGN s.r.o.

Zhotovitel: Stavební MST s.r.o.

Zpracovatel:

PČ	Typ	Kód	Popis	MJ	Množství	J.cena [CZK]	Cena celkem [CZK]	Cenová soustava
----	-----	-----	-------	----	----------	--------------	-------------------	-----------------

Náklady soupisu celkem 524 348,00

D HSV Práce a dodávky HSV 153 405,68

D 6 Úpravy povrchů, podlahy a osazování výplní 50 180,84

2001	K	632441111	Potěr anhydritový samonivelační ze suchých směsí tloušťky přes 10 do 20 mm	m2	34,410	417,60	14 369,62	CS ÚRS 2023 01
------	---	-----------	--	----	--------	--------	-----------	----------------

Online PSC https://podminky.urs.cz/item/CS_URS_2023_01/632441111

VV	2.NP							
VV	"2.08"34,41				34,410			
VV	Mezisoučet				34,410			
VV	Součet				34,410			

2002	K	632451214	Potěr cementový samonivelační lité tř. C 20, tl. přes 45 do 50 mm	m2	80,645	378,90	30 556,39	CS ÚRS 2023 01
------	---	-----------	---	----	--------	--------	-----------	----------------

Online PSC https://podminky.urs.cz/item/CS_URS_2023_01/632451214

VV	2.NP							
VV	"2.01-2.07"(6*(8,88+0,1+2,91)+1,56*5,965)				80,645			
VV	Mezisoučet				80,645			
VV	Součet				80,645			

2003	K	632451291	Potěr cementový samonivelační lité Příplatek k cenám za každých dalších i započatých 5 mm tloušťky přes 50 mm tř. C 20	m2	161,290	32,58	5 254,83	CS ÚRS 2023 01
------	---	-----------	--	----	---------	-------	----------	----------------

Online PSC https://podminky.urs.cz/item/CS_URS_2023_01/632451291

VV	Příplatek za + 2x5mm							
VV	2*podlaha_2_NP				161,290			

D 9 Ostatní konstrukce a práce, bourání 1 168,55

2004	K	952902611	Čištění budov při provádění oprav a údržbových prací vysátím prachu z ostatních ploch	m2	80,645	14,49	1 168,55	CS ÚRS 2023 01
------	---	-----------	---	----	--------	-------	----------	----------------

Online PSC https://podminky.urs.cz/item/CS_URS_2023_01/952902611

VV	podlaha_2_NP				80,645			
----	--------------	--	--	--	--------	--	--	--

D 96 Bourání konstrukcí 23 625,93

101	K	965042141	Bourání mazanin betonových nebo z litého asfaltu tl. do 100 mm, plochy přes 4 m2	m3	6,452	3 661,80	23 625,93	
-----	---	-----------	--	----	-------	----------	-----------	--

VV	2.NP - tl. cca 80 mm							
VV	"2.01-2.07"0,08*(6*(8,88+0,1+2,91)+1,56*5,965)				6,452			
VV	Maz_2_NP	Mezisoučet			6,452			
VV	Součet				6,452			

D 997 Přesun sutě 71 996,42

108	K	997013212	Vnitrostaveništní doprava sutí a vybouraných hmot vodorovně do 50 m svisle ručně pro budovy a haly výšky přes 6 do 9 m	t	18,701	1 629,77	30 478,33	
-----	---	-----------	--	---	--------	----------	-----------	--

110	K	997013509	Odvoz sutí a vybouraných hmot na skládku nebo meziskládku se složením, na vzdálenost Příplatek k ceně za každý další i započatý 1 km přes 1 km	t	168,309	13,74	2 312,57	
-----	---	-----------	--	---	---------	-------	----------	--

VV	18,701*9 *Přepočtené koeficientem množství				168,309			
----	--	--	--	--	---------	--	--	--

109	K	997013511	Odvoz sutí a vybouraných hmot z meziskládky na skládku s naložením a se složením, na vzdálenost do 1 km	t	18,701	446,44	8 348,87	
-----	---	-----------	---	---	--------	--------	----------	--

111	K	997013631	Poplatek za uložení stavebního odpadu na skládce (skládkovné) směsného stavebního a demoličního zaříděného do Katalogu odpadů pod kódem 17 09 04	t	18,701	1 650,00	30 856,65	
-----	---	-----------	--	---	--------	----------	-----------	--

D 998 Přesun hmot 6 433,94

117	K	998018002	Přesun hmot pro budovy občanské výstavby, bydlení, výrobu a služby ruční - bez užití mechanizace vodorovně dopravní vzdálenost do 100 m pro budovy s jakoukoliv nosnou konstrukcí výšky přes 6 do 12 m	t	11,959	538,00	6 433,94	CS ÚRS 2021 02
-----	---	-----------	--	---	--------	--------	----------	----------------

Online PSC https://podminky.urs.cz/item/CS_URS_2021_02/998018002

D PSV Práce a dodávky PSV 357 028,32

D 713 Izolace tepelné 19 384,20

2013	K	713120811	Odstranění tepelné izolace podlah z rohoží, pásů, dílců, desek, bloků podlah volně kladených nebo mezi trámy z vláknitých materiálů suchých, tloušťka izolace do 100 mm	m2	6,452	26,82	173,04	CS ÚRS 2023 01
------	---	-----------	---	----	-------	-------	--------	----------------

Online PSC https://podminky.urs.cz/item/CS_URS_2023_01/713120811

VV	2.NP - tl. cca 80 mm							
VV	"2.01-2.07"0,08*(6*(8,88+0,1+2,91)+1,56*5,965)				6,452			
VV	Mezisoučet				6,452			
VV	Součet				6,452			

PČ	Typ	Kód	Popis	MJ	Množství	J.cena [CZK]	Cena celkem [CZK]	Cenová soustava
2014	K	713121111	Montáž tepelné izolace podlah rohožemi, pásy, deskami, dílci, bloky (izolační materiál ve specifikaci) kladenými volně jednovrstvá	m2	80,645	44,64	3 599,99	CS ÚRS 2023 01
		Online PSC VV VV VV VV	https://podminky.urs.cz/item/CS_URS_2023_01/713121111 2.NP "2.01-2.07"(6*(8,88+0,1+2,91)+1,56*5,965) Mezisoučet Součet		80,645 80,645 80,645			
2015	M	63141430	deska tepelné izolační minerální plovoucích podlah $\lambda=0,033-0,035$ tl 20mm	m2	84,677	147,60	12 498,33	CS ÚRS 2023 01
		VV	80,645*1,05 'Přepočtené koeficientem množství		84,677			
2016	K	713191132	Montáž tepelné izolace stavebních konstrukcí - doplňky a konstrukční součásti podlah, stropů vrchem nebo střech překrytím fólií separační z PE	m2	80,645	12,60	1 016,13	CS ÚRS 2023 01
		Online PSC VV	https://podminky.urs.cz/item/CS_URS_2023_01/713191132 podlaha_2_NP		80,645			
2017	M	28329042	folie PE separační či ochranná tl 0,2mm	m2	93,992	15,03	1 412,70	CS ÚRS 2023 01
		VV	80,645*1,1655 'Přepočtené koeficientem množství		93,992			
2018	M	58124840	páska malířská z PVC a UV odolná (7 dnů) do š 50mm	m	88,710	2,83	251,05	CS ÚRS 2023 01
		VV	80,645*1,1 'Přepočtené koeficientem množství		88,710			
2019	K	998713102	Přesun hmot pro izolace tepelné stanovený z hmotnosti přesunovaného materiálu vodorovná dopravní vzdálenost do 50 m v objektech výšky přes 6 m do 12 m	t	0,207	1 080,00	223,56	CS ÚRS 2023 01
		Online PSC	https://podminky.urs.cz/item/CS_URS_2023_01/998713102					
2020	K	998713181	Přesun hmot pro izolace tepelné stanovený z hmotnosti přesunovaného materiálu Příplatek k cenám za přesun prováděný bez použití mechanizace pro jakoukoliv výšku objektu	t	0,207	612,00	126,68	CS ÚRS 2023 01
		Online PSC	https://podminky.urs.cz/item/CS_URS_2023_01/998713181					
2021	K	998713192	Přesun hmot pro izolace tepelné stanovený z hmotnosti přesunovaného materiálu Příplatek k cenám za zvětšený přesun přes vymezenou největší dopravní vzdálenost do 100 m	t	0,207	399,60	82,72	CS ÚRS 2023 01
		Online PSC	https://podminky.urs.cz/item/CS_URS_2023_01/998713192					
	D	721	Zdravotechnika - vnitřní kanalizace				9 077,94	
2129	K	721171803	Demontáž potrubí z novodurových trub odpadních nebo připojovacích do D 75	m	5,000	12,51	62,55	CS ÚRS 2023 01
		Online PSC	https://podminky.urs.cz/item/CS_URS_2023_01/721171803					
2130	K	721171808	Demontáž potrubí z novodurových trub odpadních nebo připojovacích přes 75 do D 114	m	5,000	33,39	166,95	CS ÚRS 2023 01
		Online PSC	https://podminky.urs.cz/item/CS_URS_2023_01/721171808					
2131	K	721171809	Demontáž potrubí z novodurových trub odpadních nebo připojovacích přes 114 do D 160	m	5,000	45,90	229,50	CS ÚRS 2023 01
		Online PSC	https://podminky.urs.cz/item/CS_URS_2023_01/721171809					
2150	K	721174042	Potrubí z trub polypropylenových připojovací DN 40	m	7,000	434,70	3 042,90	CS ÚRS 2023 01
		Online PSC	https://podminky.urs.cz/item/CS_URS_2023_01/721174042					
2151	K	721174043	Potrubí z trub polypropylenových připojovací DN 50	m	5,000	477,90	2 389,50	CS ÚRS 2023 01
		Online PSC	https://podminky.urs.cz/item/CS_URS_2023_01/721174043					
2152	K	721174044	Potrubí z trub polypropylenových připojovací DN 75	m	5,000	549,90	2 749,50	CS ÚRS 2023 01
		Online PSC	https://podminky.urs.cz/item/CS_URS_2023_01/721174044					
2144	K	721290111	Zkouška těsnosti kanalizace v objektech vodou do DN 125	m	17,000	24,84	422,28	CS ÚRS 2023 01
		Online PSC VV	https://podminky.urs.cz/item/CS_URS_2023_01/721290111 7+5+5		17,000			
2145	K	998721101	Přesun hmot pro vnitřní kanalizace stanovený z hmotnosti přesunovaného materiálu vodorovná dopravní vzdálenost do 50 m v objektech výšky do 6 m	t	0,009	696,60	6,27	CS ÚRS 2023 01
		Online PSC	https://podminky.urs.cz/item/CS_URS_2023_01/998721101					
2146	K	998721181	Přesun hmot pro vnitřní kanalizace stanovený z hmotnosti přesunovaného materiálu Příplatek k ceně za přesun prováděný bez použití mechanizace pro jakoukoliv výšku objektu	t	0,009	510,30	4,59	CS ÚRS 2023 01
		Online PSC	https://podminky.urs.cz/item/CS_URS_2023_01/998721181					
2147	K	998721192	Přesun hmot pro vnitřní kanalizace stanovený z hmotnosti přesunovaného materiálu Příplatek k ceně za zvětšený přesun přes vymezenou největší dopravní vzdálenost do 100 m	t	0,009	433,80	3,90	CS ÚRS 2023 01
		Online PSC	https://podminky.urs.cz/item/CS_URS_2023_01/998721192					
	D	722	Zdravotechnika - vnitřní vodovod				6 646,47	
2132	K	722170801	Demontáž rozvodů vody z plastů do Ø 25 mm	m	10,000	20,97	209,70	CS ÚRS 2023 01
		Online PSC	https://podminky.urs.cz/item/CS_URS_2023_01/722170801					
2133	K	722170804	Demontáž rozvodů vody z plastů přes 25 do Ø 50 mm	m	5,000	33,39	166,95	CS ÚRS 2023 01
		Online PSC	https://podminky.urs.cz/item/CS_URS_2023_01/722170804					
2158	K	722174001	Potrubí z plastových trubek z polypropylenu PPR svařovaných polyfúzně PN 16 (SDR 7,4) D 16 x 2,2	m	10,000	333,00	3 330,00	CS ÚRS 2023 01
		Online PSC	https://podminky.urs.cz/item/CS_URS_2023_01/722174001					
2154	K	722174003	Potrubí z plastových trubek z polypropylenu PPR svařovaných polyfúzně PN 16 (SDR 7,4) D 25 x 3,5	m	5,000	398,70	1 993,50	CS ÚRS 2023 01
		Online PSC	https://podminky.urs.cz/item/CS_URS_2023_01/722174003					

PČ	Typ	Kód	Popis	MJ	Množství	J.cena [CZK]	Cena celkem [CZK]	Cenová soustava
2156	K	722181221	Ochrana potrubí termoizolačními trubnicemi z pěnového polyetylenu PE přilepenými v příčných a podélných spojích, tloušťky izolace přes 6 do 9 mm, vnitřního průměru izolace DN do 22 mm	m	15,000	62,19	932,85	CS ÚRS 2023 01
Online PSC			https://podminky.urs.cz/item/CS_URS_2023_01/722181221					
2157	K	998722101	Přesun hmot pro vnitřní vodovod stanovený z hmotnosti přesunovaného materiálu vodorovná dopravní vzdálenost do 50 m v objektech výšky do 6 m	t	0,012	624,60	7,50	CS ÚRS 2023 01
Online PSC			https://podminky.urs.cz/item/CS_URS_2023_01/998722101					
2158	K	998722181	Přesun hmot pro vnitřní vodovod stanovený z hmotnosti přesunovaného materiálu Příplatek k ceně za přesun prováděný bez použití mechanizace pro jakoukoliv výšku objektu	t	0,012	497,70	5,97	CS ÚRS 2023 01
Online PSC			https://podminky.urs.cz/item/CS_URS_2023_01/998722181					
D		725	Zdravotnicka - zařizovací předměty				38 629,86	
2022	K	725110814	Demontáž klozetů kombi	soubor	2,000	187,20	374,40	CS ÚRS 2023 01
Online PSC			https://podminky.urs.cz/item/CS_URS_2023_01/725110814					
2023	K	725112171	Zařízení záchodů kombi klozety s hlubokým splachováním odpad vodorovný	soubor	2,000	5 355,00	10 710,00	CS ÚRS 2023 01
Online PSC			https://podminky.urs.cz/item/CS_URS_2023_01/725112171					
2024	K	725210821	Demontáž umyvadel bez výtokových armatur umyvadel	soubor	2,000	145,80	291,60	CS ÚRS 2023 01
Online PSC			https://podminky.urs.cz/item/CS_URS_2023_01/725210821					
2025	K	725211616	Umyvadla keramická bílá bez výtokových armatur připevňovaná na stěnu šrouby s krytem na sifon (polosloupem), šířka umyvadla 550 mm	soubor	2,000	4 140,00	8 280,00	CS ÚRS 2023 01
Online PSC			https://podminky.urs.cz/item/CS_URS_2023_01/725211616					
2026	K	725240812	Demontáž sprchových kabin a vaniček bez výtokových armatur vaniček	soubor	1,000	153,90	153,90	CS ÚRS 2023 01
Online PSC			https://podminky.urs.cz/item/CS_URS_2023_01/725240812					
2027	K	725241112	Sprchové vaničky akrylátové čtvercové 900x900 mm	soubor	1,000	6 237,00	6 237,00	CS ÚRS 2023 01
Online PSC			https://podminky.urs.cz/item/CS_URS_2023_01/725241112					
2170	K	725244103	Sprchové dveře a zástěny dveře sprchové do niky rámové se skleněnou výplní tl. 5 mm otvíravé jednokřídlové, na vaničku šířky 900 mm	soubor	1,000	7 857,00	7 857,00	CS ÚRS 2023 01
Online PSC			https://podminky.urs.cz/item/CS_URS_2023_01/725244103					
2037	K	725820802	Demontáž baterií stojánkových do 1 otvoru	soubor	2,000	89,37	178,74	CS ÚRS 2023 01
Online PSC			https://podminky.urs.cz/item/CS_URS_2023_01/725820802					
2038	K	725822611	Baterie umyvadlové stojánkové pákové bez výpusti	soubor	2,000	1 782,00	3 564,00	CS ÚRS 2023 01
Online PSC			https://podminky.urs.cz/item/CS_URS_2023_01/725822611					
2039	K	725840850	Demontáž baterií sprchových diferenčních do G 3/4 x 1	kus	1,000	163,80	163,80	CS ÚRS 2023 01
Online PSC			https://podminky.urs.cz/item/CS_URS_2023_01/725840850					
2040	K	725851325	Ventily odpadní pro zařizovací předměty umyvadlové bez přepadu G 5/4"	kus	2,000	279,00	558,00	CS ÚRS 2023 01
Online PSC			https://podminky.urs.cz/item/CS_URS_2023_01/725851325					
2041	K	725860811	Demontáž západkových uzávěrek pro zařizovací předměty jednoduchých	kus	2,000	15,30	30,60	CS ÚRS 2023 01
Online PSC			https://podminky.urs.cz/item/CS_URS_2023_01/725860811					
2042	K	998725102	Přesun hmot pro zařizovací předměty stanovený z hmotnosti přesunovaného materiálu vodorovná dopravní vzdálenost do 50 m v objektech výšky přes 6 do 12 m	t	0,137	760,50	104,19	CS ÚRS 2023 01
Online PSC			https://podminky.urs.cz/item/CS_URS_2023_01/998725102					
2043	K	998725181	Přesun hmot pro zařizovací předměty stanovený z hmotnosti přesunovaného materiálu Příplatek k cenám za přesun prováděný bez použití mechanizace pro jakoukoliv výšku objektu	t	0,137	527,40	72,25	CS ÚRS 2023 01
Online PSC			https://podminky.urs.cz/item/CS_URS_2023_01/998725181					
2044	K	998725192	Přesun hmot pro zařizovací předměty stanovený z hmotnosti přesunovaného materiálu Příplatek k cenám za zvětšený přesun přes vymezenou největší dopravní vzdálenost do 100 m	t	0,137	396,90	54,38	CS ÚRS 2023 01
Online PSC			https://podminky.urs.cz/item/CS_URS_2023_01/998725192					
D		741	Elektroinstalace - silnoproud				5 558,85	
2162	K	741120401	Montáž vodičů izolovaných měděných drátovacích bez ukončení v rozváděcích plných a laněných (např. CY), průřezu žily 0,35 až 6 mm ²	m	25,000	69,93	1 748,25	CS ÚRS 2023 01
Online PSC			https://podminky.urs.cz/item/CS_URS_2023_01/741120401					
2163	M	34111036	kabel instalační jádro Cu plně izolace PVC plášť PVC 450/750V (CYKY) 3x2,5mm ²	m	28,750	24,66	708,98	CS ÚRS 2023 01
VV			25*1,15 "Přepočtené koeficientem množství"	28,750				
2161	K	741120811	Demontáž vodičů izolovaných měděných uložených pod omítku plných a laněných průřezu žily 0,35 až 16 mm ²	m	25,000	13,68	342,00	CS ÚRS 2023 01
Online PSC			https://podminky.urs.cz/item/CS_URS_2023_01/741120811					
2164	K	741310003	Montáž spínačů jedno nebo dvoupólových nástěnných se zapojením vodičů, pro prostředí normální spínačů, řazení 2-dvoupólových	kus	5,000	140,40	702,00	CS ÚRS 2023 01
Online PSC			https://podminky.urs.cz/item/CS_URS_2023_01/741310003					
2165	M	34535016	spínač nástěnný dvoupólový, s čířým průzorem, se signalizační doutnavkou, řazení 2, IP44, šroubové svorky	kus	5,000	161,10	805,50	CS ÚRS 2023 01
2159	K	741311803	Demontáž spínačů bez zachování funkčnosti (do suti) nástěnných, pro prostředí normální do 10 A, připojení bezšroubové do 2 svorek	kus	5,000	47,52	237,60	CS ÚRS 2023 01

PČ	Typ	Kód	Popis	MJ	Množství	J.cena [CZK]	Cena celkem [CZK]	Cenová soustava
Online PSC https://podminky.urs.cz/item/CS_URS_2023_01/741311803								
2166	K	741313001	Montáž zásuvek domovních se zapojením vodičů bezšroubové připojení polozapuštěných nebo zapuštěných 10/16 A, provedení 2P + PE	kus	4,000	99,90	399,60	CS ÚRS 2023 01
Online PSC https://podminky.urs.cz/item/CS_URS_2023_01/741313001								
2167	M	34555241	přístroj zásuvky záporné jednonásobné, krytka s clonkami, bezšroubové svorky	kus	4,000	123,30	493,20	CS ÚRS 2023 01
2160	K	741315823	Demontáž zásuvek bez zachování funkčnosti (do suti) domovních polozapuštěných nebo zapuštěných, pro prostředí normální do 16 A, připojení šroubové 2P+PE	kus	4,000	23,31	93,24	CS ÚRS 2023 01
Online PSC https://podminky.urs.cz/item/CS_URS_2023_01/741315823								
2168	K	998741101	Přesun hmot pro silnoproud stanovený z hmotností přesunovaného materiálu vodorovná dopravní vzdálenost do 50 m v objektech výšky do 6 m	t	0,006	3 987,00	23,92	CS ÚRS 2023 01
Online PSC https://podminky.urs.cz/item/CS_URS_2023_01/998741101								
2169	K	998741181	Přesun hmot pro silnoproud stanovený z hmotností přesunovaného materiálu Příplatek k ceně za přesun prováděný bez použití mechanizace pro jakoukoliv výšku objektu	t	0,006	759,60	4,56	CS ÚRS 2023 01
Online PSC https://podminky.urs.cz/item/CS_URS_2023_01/998741181								
D		763	Konstrukce suché výstavby				94 376,01	
2045	K	763111314	Příčka ze sádrokartonových desek s nosnou konstrukcí z jednoduchých ocelových profilů UW, CW jednoduše opláštěná deskou standardní A tl. 12,5 mm, příčka tl. 100 mm, profil 75, s izolací, EI 30, Rw do 45 dB	m2	40,120	927,00	37 191,24	CS ÚRS 2023 01
Online PSC https://podminky.urs.cz/item/CS_URS_2023_01/763111314								
	VV		2.NP - v. 3000mm + 2200mm					
	VV		"2.02-2.08"3*(6+2,715+5,725)		43,320			
	VV		-2*(0,8*2)		-3,200			
	VV		Mezisoučet		40,120			
	VV		Součet		40,120			
2046	K	763111333	Příčka ze sádrokartonových desek s nosnou konstrukcí z jednoduchých ocelových profilů UW, CW jednoduše opláštěná deskou impregnovanou H2 tl. 12,5 mm, příčka tl. 100 mm, profil 75, s izolací, EI 30, Rw do 45 dB	m2	28,380	1 008,00	28 607,04	CS ÚRS 2023 01
Online PSC https://podminky.urs.cz/item/CS_URS_2023_01/763111333								
	VV		2.NP - v. 3000mm + 2200mm					
	VV		"2.02-2.08"3*(2,26+2,26++1,7+1,55+1,56)+2,2*1,55+2,2*0,9		33,380			
	VV		-(3*(0,6*2)+0,7*2)		-5,000			
	VV		Mezisoučet		28,380			
	VV		Součet		28,380			
2047	K	763111712	Příčka ze sádrokartonových desek ostatní konstrukce a práce na příčkách ze sádrokartonových desek kluzné napojení příčky ke stropu	m	23,616	379,80	8 969,36	CS ÚRS 2023 01
Online PSC https://podminky.urs.cz/item/CS_URS_2023_01/763111712								
	VV		2.NP - v. 3000mm + 2200mm					
	VV		"2.02-2.08"6+2,715+5,725+2,26+2,26++1,7+1,55+1,56*0,9		23,616			
	VV		Mezisoučet		23,616			
	VV		Součet		23,616			
2048	K	763111713	Příčka ze sádrokartonových desek ostatní konstrukce a práce na příčkách ze sádrokartonových desek ukončení příčky ve volném prostoru	m	2,450	442,80	1 084,86	CS ÚRS 2023 01
Online PSC https://podminky.urs.cz/item/CS_URS_2023_01/763111713								
	VV		"2.02/2.03"1,55		1,550			
	VV		"2.05"0,9		0,900			
	VV		Součet		2,450			
2050	K	763111720	Příčka ze sádrokartonových desek ostatní konstrukce a práce na příčkách ze sádrokartonových desek vyztužení příčky pro osazení skříněk, polic atd.	m	2,000	590,40	1 180,80	CS ÚRS 2023 01
Online PSC https://podminky.urs.cz/item/CS_URS_2023_01/763111720								
	VV		"umyvadla"2*1		2,000			
	VV		Součet		2,000			
2051	K	763111751	Příčka ze sádrokartonových desek Příplatek k cenám za plochu do 6 m2 jednotlivě	m2	1,980	75,51	149,51	CS ÚRS 2023 01
Online PSC https://podminky.urs.cz/item/CS_URS_2023_01/763111751								
	VV		2.NP - v. 3000mm + 2200mm					
	VV		"2.02-2.08"2,2*0,9		1,980			
	VV		Mezisoučet		1,980			
	VV		Součet		1,980			
2052	K	763111811	Demontáž příček ze sádrokartonových desek s nosnou konstrukcí z ocelových profilů jednoduchých, opláštění jednoduché	m2	76,700	79,65	6 109,16	CS ÚRS 2023 01
Online PSC https://podminky.urs.cz/item/CS_URS_2023_01/763111811								
	VV		2.NP - v. 3000mm + 2200mm					
	VV		"2.02-2.08"3*(6+2,715+5,725+2,26+2,26++1,7+1,55+1,56)+2,2*1,55+2,2*0,9		76,700			
	VV		Mezisoučet		76,700			
	VV		Součet		76,700			
2053	K	763171112	Montáž klapky pro konstrukce ze sádrokartonových desek revizních pro příčky nebo předsazené stěny, velikost do 0,25 m2	kus	1,000	309,60	309,60	CS ÚRS 2023 01
Online PSC https://podminky.urs.cz/item/CS_URS_2023_01/763171112								
2054	M	59034044	klapka revizní pro instalační a dělicí zdi vodě odolná 200x200mm	kus	1,000	526,50	526,50	CS ÚRS 2023 01
2055	K	763181311	Výplně otvorů konstrukcí ze sádrokartonových desek montáž zárubně kovové s konstrukcí jednokřídlové	kus	1,000	617,40	617,40	CS ÚRS 2023 01

PČ	Typ	Kód	Popis	MJ	Množství	J.cena [CZK]	Cena celkem [CZK]	Cenová soustava
			Online PSC VV VV https://podminky.urs.cz/item/CS_URS_2023_01/763181311 "2.07/2.08"1 Součet		1,000 1,000			
2056	M	55331590	zárubeň jednokřídlá ocelová pro sádrokartonové příčky tl stěny 75-100mm rozměru 800/1970, 2100mm	kus	1,000	1 530,00	1 530,00	CS ÚRS 2023 01
2057	K	763181411	Výplně otvorů konstrukcí ze sádrokartonových desek ztužující výplň otvoru pro dveře s CW a UW profilem, výšky příčky do 2,75 m nebo zátěže dveřního křídla do 25 kg	kus	6,000	609,30	3 655,80	CS ÚRS 2023 01
			Online PSC VV VV VV VV VV VV VV https://podminky.urs.cz/item/CS_URS_2023_01/763181411 2.NP "5L"1 "6P"2 "7P"1 "8P"1 "2.07/2.08"1 Součet		1,000 2,000 1,000 1,000 1,000 1,000 6,000			
2058	K	998763302	Přesun hmot pro konstrukce montované z desek sádrokartonových, sádrovláknitých, cementovláknitých nebo cementových stanovený z hmotnosti přesunovaného materiálu vodorovná dopravní vzdálenost do 50 m v objektech výšky přes 6 do 12 m	t	1,811	1 143,00	2 069,97	CS ÚRS 2023 01
			Online PSC https://podminky.urs.cz/item/CS_URS_2023_01/998763302					
2059	K	998763381	Přesun hmot pro konstrukce montované z desek sádrokartonových, sádrovláknitých, cementovláknitých nebo cementových Příplatek k cenám za přesun prováděný bez použití mechanizace pro jakoukoliv výšku objektu	t	1,811	557,10	1 008,91	CS ÚRS 2023 01
			Online PSC https://podminky.urs.cz/item/CS_URS_2023_01/998763381					
2060	K	998763391	Přesun hmot pro konstrukce montované z desek sádrokartonových, sádrovláknitých, cementovláknitých nebo cementových Příplatek k cenám za zvětšený přesun přes vymezenou dopravní vzdálenost do 100 m	t	1,811	754,20	1 365,86	CS ÚRS 2023 01
			Online PSC https://podminky.urs.cz/item/CS_URS_2023_01/998763391					
	D	766	Konstrukce truhlářské				864,18	
186	K	766660001	Montáž dveřních křídel dřevěných nebo plastových otevíravých do ocelové zárubně povrchově upravených jednokřídlových, šířky do 800 mm	kus	1,000	831,00	831,00	CS ÚRS 2021 02
			Online PSC VV https://podminky.urs.cz/item/CS_URS_2021_02/766660001 "2.07/2.08"1		1,000			
170	K	766691914	Ostatní práce vyvěšení nebo zavěšení křídel s případným uložením a opětovným zavěšením po provedení stavebních změn dřevěných dveřních, plochy do 2 m2	kus	1,000	33,18	33,18	CS ÚRS 2021 02
			Online PSC VV https://podminky.urs.cz/item/CS_URS_2021_02/766691914 "2.07/2.08"1		1,000			
	D	771	Podlahy z dlaždic				60 679,15	
2067	K	771111011	Příprava podkladu před provedením dlažby vysátí podlah	m2	17,470	14,13	246,85	CS ÚRS 2023 01
			Online PSC VV VV VV VV VV VV VV VV VV https://podminky.urs.cz/item/CS_URS_2023_01/771111011 2.NP "2.02"1,72 "2.03"1,39 "2.04"3,8 "2.05"3,26 "2.06"7,3 dlažba_nová Mezisoučet Součet		1,720 1,390 3,800 3,260 7,300 17,470 17,470			
234	K	771121011	Příprava podkladu před provedením dlažby nátěr penetrační na podlahu	m2	17,470	60,66	1 059,73	CS ÚRS 2021 02
			Online PSC VV https://podminky.urs.cz/item/CS_URS_2021_02/771121011 dlažba_nová		17,470			
2069	K	771151011	Příprava podkladu před provedením dlažby samonivelační stěrka min.pevnosti 20 MPa, tloušťky do 3 mm	m2	17,470	209,70	3 663,46	CS ÚRS 2023 01
			Online PSC VV https://podminky.urs.cz/item/CS_URS_2023_01/771151011 dlažba_nová		17,470			
2070	K	771473810	Demontáž soklíků z dlaždic keramických lepených rovných	m	12,550	27,81	349,02	CS ÚRS 2023 01
			Online PSC VV VV VV VV https://podminky.urs.cz/item/CS_URS_2023_01/771473810 2.NP "2.06"2*(1,55+0,1+1,56)+2*(0,46+3,655)-(0,6+0,7+0,8) Mezisoučet Součet		12,550 12,550 12,550			
229	K	771474112	Montáž soklů z dlaždic keramických lepených flexibilním lepidlem rovných, výšky přes 65 do 90 mm	m	12,550	128,38	1 611,17	CS ÚRS 2021 02
			Online PSC VV VV VV VV https://podminky.urs.cz/item/CS_URS_2021_02/771474112 2.NP "2.06"2*(1,55+0,1+1,56)+2*(0,46+3,655)-(0,6+0,7+0,8) Mezisoučet Součet		12,550 12,550 12,550			
230	M	59761416	sokl-dlažba keramická slinutá hladká do interiéru i exteriéru 300x80mm	kus	50,200	64,60	3 242,92	
			VV 12,55*4 'Přepočtené koeficientem množství		50,200			
2073	K	771571810	Demontáž podlah z dlaždic keramických kladených do malty	m2	17,470	148,50	2 594,30	CS ÚRS 2023 01
			Online PSC VV VV https://podminky.urs.cz/item/CS_URS_2023_01/771571810 2.NP "2.02"1,72		1,720			

PČ	Typ	Kód	Popis	MJ	Množství	J.cena [CZK]	Cena celkem [CZK]	Cenová soustava
			VV "2.03"1,39		1,390			
			VV "2.04"3,8		3,800			
			VV "2.05"3,26		3,260			
			VV "2.06"7,3		7,300			
			VV DMŤŽ_Dlažba Mezisoučet		17,470			
			VV Součet		17,470			
227	K	771574263	Montáž podlah z dlaždic keramických lepených flexibilním lepidlem maloformátových pro vysoké mechanické zatížení protiskluzných nebo reliéfních (bezbariérových) přes 9 do 12 ks/m2	m2	17,470	654,66	11 436,91	
			VV dlažba nová		17,470			
228	M	59761409	dlažba keramická slinutá protiskluzná do interiéru i exteriéru pro vysoké mechanické namáhání přes 9 do 12ks/m2	m2	19,217	572,00	10 992,12	
			VV 17,47*1,1 'Přepočtené koeficientem množství		19,217			
1001	K	771577111	Montáž podlah z dlaždic keramických lepených flexibilním lepidlem Příplatek k cenám za plochu do 5 m2 jednotlivé	m2	10,170	16,47	167,50	CS ÚRS 2023 01
			Online PSC https://podminky.urs.cz/item/CS_URS_2023_01/771577111					
			VV 2.NP					
			VV "2.02"1,72		1,720			
			VV "2.03"1,39		1,390			
			VV "2.04"3,8		3,800			
			VV "2.05"3,26		3,260			
			VV Mezisoučet		10,170			
			VV Součet		10,170			
233	K	771577112	Montáž podlah z dlaždic keramických lepených flexibilním lepidlem Příplatek k cenám za podlahy v omezeném prostoru	m2	17,470	101,52	1 773,55	
			VV dlažba nová		17,470			
231	K	771577114	Montáž podlah z dlaždic keramických lepených flexibilním lepidlem Příplatek k cenám za dvousložkový spárovací tmel	m2	17,470	61,16	1 068,47	
			VV dlažba nová		17,470			
232	K	771577115	Montáž podlah z dlaždic keramických lepených flexibilním lepidlem Příplatek k cenám za dvousložkové lepidlo	m2	17,470	61,16	1 068,47	
			VV dlažba nová		17,470			
2078	K	771591112	Izolace podlahy pod dlažbu nátěrem nebo stěrkou ve dvou vrstvách	m2	17,470	366,30	6 399,26	CS ÚRS 2023 01
			Online PSC https://podminky.urs.cz/item/CS_URS_2023_01/771591112					
			VV dlažba nová		17,470			
2079	K	771591115	Podlahy - dokončovací práce spárování silikonem	m	35,850	40,32	1 445,47	CS ÚRS 2023 01
			Online PSC https://podminky.urs.cz/item/CS_URS_2023_01/771591115					
			VV 2.NP					
			VV "2.02"2*1,55+2*1-(0,6)		4,500			
			VV "2.03"2*1,55+2*0,9-(0,6)		4,300			
			VV "2.04"2*1,4+2*(0,81+0,1+0,9+0,1+1)-(2*0,6+0,7)		6,720			
			VV "2.05"2*1,56+2*1,17+2*0,9-(0,6)		6,660			
			VV "2.06"2*(1,55+0,1+1,56)+2*3,625		13,670			
			VV Mezisoučet		35,850			
			VV Součet		35,850			
236	K	771591184	Podlahy - dokončovací práce pracnější řezání dlaždic keramických rovné	m	12,550	113,14	1 419,91	CS ÚRS 2021 02
			Online PSC https://podminky.urs.cz/item/CS_URS_2021_02/771591184					
			VV 2.NP					
			VV "2.06"2*(1,55+0,1+1,56)+2*(0,46+3,655)-(0,6+0,7+0,8)		12,550			
			VV Mezisoučet		12,550			
			VV Součet		12,550			
2081	K	771591241	Izolace podlahy pod dlažbu těsnícími izolačními pásy vnitřní kout	kus	21,000	182,70	3 836,70	CS ÚRS 2023 01
			Online PSC https://podminky.urs.cz/item/CS_URS_2023_01/771591241					
			VV 2.NP					
			VV "2.02"5		5,000			
			VV "2.03"4		4,000			
			VV "2.04"4		4,000			
			VV "2.05"5		5,000			
			VV "2.06"3		3,000			
			VV Mezisoučet		21,000			
			VV Součet		21,000			
2082	K	771591242	Izolace podlahy pod dlažbu těsnícími izolačními pásy vnější roh	kus	5,000	180,00	900,00	CS ÚRS 2023 01
			Online PSC https://podminky.urs.cz/item/CS_URS_2023_01/771591242					
			VV 2.NP					
			VV "2.02"1		1,000			
			VV "2.03"0		0,000			
			VV "2.04"1		1,000			
			VV "2.05"2		2,000			
			VV "2.06"1		1,000			
			VV Mezisoučet		5,000			
			VV Součet		5,000			
2083	K	771591264	Izolace podlahy pod dlažbu těsnícími izolačními pásy mezi podlahou a stěnu	m	35,850	172,80	6 194,88	CS ÚRS 2023 01
			Online PSC https://podminky.urs.cz/item/CS_URS_2023_01/771591264					
			VV 2.NP					
			VV "2.02"2*1,55+2*1-(0,6)		4,500			
			VV "2.03"2*1,55+2*0,9-(0,6)		4,300			
			VV "2.04"2*1,4+2*(0,81+0,1+0,9+0,1+1)-(2*0,6+0,7)		6,720			
			VV "2.05"2*1,56+2*1,17+2*0,9-(0,6)		6,660			
			VV "2.06"2*(1,55+0,1+1,56)+2*3,625		13,670			
			VV Mezisoučet		35,850			
			VV Součet		35,850			
2084	K	771592011	Čištění vnitřních ploch po položení dlažby podlah nebo schodišť chemickými prostředky	m2	17,470	23,58	411,94	CS ÚRS 2023 01

PČ	Typ	Kód	Popis	MJ	Množství	J.cena [CZK]	Cena celkem [CZK]	Cenová soustava
			Online PSC VV https://podminky.urs.cz/item/CS_URS_2023_01/771592011 dlažba nová		17,470			
237	K	998771102	Přesun hmot pro podlahy z dlaždic stanovený z hmotnosti přesunovaného materiálu vodorovná dopravní vzdálenost do 50 m v objektech výšky přes 6 do 12 m	t	0,646	698,76	451,40	CS ÚRS 2021 02
			Online PSC https://podminky.urs.cz/item/CS_URS_2021_02/998771102					
238	K	998771181	Přesun hmot pro podlahy z dlaždic stanovený z hmotnosti přesunovaného materiálu Příplatek k ceně za přesun prováděný bez použití mechanizace pro jakoukoliv výšku objektu	t	0,646	534,24	345,12	CS ÚRS 2021 02
			Online PSC https://podminky.urs.cz/item/CS_URS_2021_02/998771181					
D	776		Podlahy povlakové				121 811,66	
2088	K	776111111	Příprava podkladu broušení podlah nového podkladu anhydritového	m2	34,410	59,76	2 056,34	CS ÚRS 2023 01
			Online PSC VV https://podminky.urs.cz/item/CS_URS_2023_01/776111111 2.NP "2.08"34,41 Mezisoučet Součet		34,410 34,410 34,410			
2089	K	776111112	Příprava podkladu broušení podlah nového podkladu betonového	m2	60,420	45,00	2 718,90	CS ÚRS 2023 01
			Online PSC VV https://podminky.urs.cz/item/CS_URS_2023_01/776111112 2.NP "2.01"8,01 "2.07"52,41 Mezisoučet Součet		8,010 52,410 60,420 60,420			
2090	K	776111311	Příprava podkladu vysátí podlah	m2	94,830	14,13	1 339,95	CS ÚRS 2023 01
			Online PSC VV https://podminky.urs.cz/item/CS_URS_2023_01/776111311 2.NP "2.01"8,01 "2.07"52,41 "2.08"34,41 Mezisoučet Součet		8,010 52,410 34,410 94,830 94,830			
2091	K	776121321	Příprava podkladu penetrace neředěná podlah	m2	94,830	76,41	7 245,96	CS ÚRS 2023 01
			Online PSC VV https://podminky.urs.cz/item/CS_URS_2023_01/776121321 2.NP "2.01"8,01 "2.07"52,41 "2.08"34,41 Mezisoučet Součet		8,010 52,410 34,410 94,830 94,830			
2092	K	776201812	Demontáž povlakových podlahovin lepených ručně s podložkou	m2	94,830	140,40	13 314,13	CS ÚRS 2023 01
			Online PSC VV https://podminky.urs.cz/item/CS_URS_2023_01/776201812 2.NP "2.01"8,01 "2.07"52,41 "2.08"34,41 Mezisoučet Součet		8,010 52,410 34,410 94,830 94,830			
2093	K	776221111	Montáž podlahovin z PVC lepením standardním lepidlem z pásů standardních	m2	94,830	156,60	14 850,38	CS ÚRS 2023 01
			Online PSC VV https://podminky.urs.cz/item/CS_URS_2023_01/776221111 DMTŽ_PVC		94,830			
2094	M	28411012	PVC vinyl heterogenní protiskluzná tl 2,00mm, nášlapná vrstva 0,70mm, třída zátěže 34/43, otlak do 0,05mm, R10, hořlavost Bfl S1	m2	104,313	604,80	63 088,50	CS ÚRS 2023 01
			VV 94,83*1,1 'Přepočtené koeficientem množství		104,313			
2095	K	776223111	Montáž podlahovin z PVC spoj podlah svařováním za tepla (včetně frézování)	m	94,830	62,64	5 940,15	CS ÚRS 2023 01
			Online PSC https://podminky.urs.cz/item/CS_URS_2023_01/776223111					
2096	K	776410811	Demontáž soklíků nebo lišt pryžových nebo plastových	m	59,070	14,13	834,66	CS ÚRS 2023 01
			Online PSC VV https://podminky.urs.cz/item/CS_URS_2023_01/776410811 2.NP "2.01"2*2,85+2*2,91-0,8 "2.07"2*6+2*8,88-(2*0,8) "2.08"2*5,93+2*5,765-(4*0,8) Mezisoučet Součet		10,720 28,160 20,190 59,070 59,070			
2097	K	776411111	Montáž soklíků lepením obvodových, výšky do 80 mm	m	59,070	143,10	8 452,92	CS ÚRS 2023 01
			Online PSC VV https://podminky.urs.cz/item/CS_URS_2023_01/776411111 2.NP "2.01"2*2,85+2*2,91-0,8 "2.07"2*6+2*8,88-(2*0,8) "2.08"2*5,93+2*5,765-(4*0,8) Mezisoučet Součet		10,720 28,160 20,190 59,070 59,070			
2098	M	28411003	lišta soklová PVC 30x30mm	m	60,251	24,84	1 496,63	CS ÚRS 2023 01
			VV 59,07*1,02 'Přepočtené koeficientem množství		60,251			
2100	K	998776102	Přesun hmot pro podlahy povlakové stanovený z hmotnosti přesunovaného materiálu vodorovná dopravní vzdálenost do 50 m v objektech výšky přes 6 do 12 m	t	0,350	510,30	178,61	CS ÚRS 2023 01
			Online PSC https://podminky.urs.cz/item/CS_URS_2023_01/998776102					
2101	K	998776181	Přesun hmot pro podlahy povlakové stanovený z hmotnosti přesunovaného materiálu Příplatek k cenám za přesun prováděný bez použití mechanizace pro jakoukoliv výšku objektu	t	0,350	422,10	147,74	CS ÚRS 2023 01

PČ	Typ	Kód	Popis	MJ	Množství	J.cena [CZK]	Cena celkem [CZK]	Cenová soustava
Online PSC https://podminky.urs.cz/item/CS_URS_2023_01/998776181								
2102	K	998776192	Přesun hmot pro podlahy povlakové stanovený z hmotnosti přesunovaného materiálu Příplatek k cenám za zvětšený přesun přes vymezenou největší dopravní vzdálenost do 100 m	t	0,350	419,40	146,79	CS ÚRS 2023 01
Online PSC https://podminky.urs.cz/item/CS_URS_2023_01/998776192								
D VRN Vedlejší rozpočtové náklady							13 914,00	
D VRN1 Průzkumné, geodetické a projektové práce							2 250,00	
2126	K	010001000	Průzkumné, geodetické a projektové práce	Soubor	1,000	2 250,00	2 250,00	CS ÚRS 2023 01
Online PSC https://podminky.urs.cz/item/CS_URS_2023_01/010001000								
D VRN3 Zařízení staveniště							4 500,00	
2127	K	030001000	Zařízení staveniště	Soubor	1,000	4 500,00	4 500,00	CS ÚRS 2023 01
Online PSC https://podminky.urs.cz/item/CS_URS_2023_01/030001000								
D VRN4 Inženýrská činnost							3 960,00	
2109	K	045303000	Koordináční činnost	Soubor	1,000	3 960,00	3 960,00	
D VRN6 Územní vlivy							3 204,00	
2128	K	060001000	Územní vlivy	Soubor	1,000	3 204,00	3 204,00	CS ÚRS 2023 01
Online PSC https://podminky.urs.cz/item/CS_URS_2023_01/060001000								

KRYCÍ LIST SOUPISU PRACÍ

Stavba:

REKONSTRUKCE_OBJEKTU_MARŠOVSKÁ_1537-20_-_TEPLICE

Objekt:

DOD 2 - Dodatek č. 2

Soupis:

ZL 3 - Úprava základového pasu

KSO:

Místo: TEPLICE

CC-CZ:

Datum: 20.08.2023

Zadavatel:

KŘ POLICIE ÚSTECKÉHO KRAJE - ÚSTÍ NAD LABEM

IČ:

DIČ:

Zhotovitel:

Stavební MST s.r.o.

IČ:

06833896

DIČ:

CZ06833896

Projektant:

G DESIGN s.r.o.

IČ:

DIČ:

Zpracovatel:

IČ:

DIČ:

Poznámka:

Cena bez DPH

31 675,75

	Základ daně	Sazba daně	Výše daně
DPH základní	31 675,75	21,00%	6 651,91
DPH snížená	0,00	15,00%	0,00

Cena s DPH

v CZK

38 327,66

REKAPITULACE ČLENĚNÍ SOUPISU PRACÍ

Stavba: REKONSTRUKCE_OBJEKTU_MARŠOVSKÁ_1537-20_-_TEPLICE

Objekt: DOD 2 - Dodatek č. 2

Soupis: **ZL 3 - Úprava základového pasu**

Místo: TEPLICE

Datum: 20.08.2023

Zadavatel: KŘ POLICIE ÚSTECKÉHO KRAJE - ÚSTÍ NAD LABEM

Projektant: G DESIGN s.r.o.

Zhotovitel: Stavební MST s.r.o.

Zpracovatel:

Kód dílu - Popis

Cena celkem [CZK]

Náklady stavby celkem

31 675,75

HSV - Práce a dodávky HSV

31 675,75

3 - Svislé a kompletní konstrukce

1 914,30

9 - Ostatní konstrukce a práce, bourání

28 020,76

997 - Přesun sutě

1 320,51

998 - Přesun hmot

420,18

SOUPIS PRACÍ

Stavba:

REKONSTRUKCE_OBJEKTU_MARŠOVSKÁ_1537-20_-_TEPLICE

Objekt:

DOD 2 - Dodatek č. 2

Soupis:

ZL 3 - Úprava základového pasu

Místo: TEPLICE

Datum: 20.08.2023

Zadavatel: KŘ POLICIE ÚSTECKÉHO KRAJE - ÚSTÍ NAD LABEM

Projektant: G DESIGN s.r.o.

Zhotovitel: Stavební MST s.r.o.

Zpracovatel:

PČ	Typ	Kód	Popis	MJ	Množství	J.cena [CZK]	Cena celkem [CZK]	Cenová soustava
----	-----	-----	-------	----	----------	--------------	-------------------	-----------------

Náklady soupisu celkem

31 675,75

D	HSV		Práce a dodávky HSV				31 675,75	
D	3		Svislé a kompletní konstrukce				1 914,30	
3010	K	310239411	Zazdívká otvorů ve zdivu nadzákladovém cihlami pálenými plochy přes 1 m2 do 4 m2 na maltu cementovou	m3	0,300	6 381,00	1 914,30	CS ÚRS 2023 01
			Online PSC VV			https://podminky.urs.cz/item/CS_URS_2023_01/310239411 "tl. 150*0,15*2	0,300	
D	9		Ostatní konstrukce a práce, bourání				28 020,76	
3001	K	967023692	Přisekání (špicování) ploch kamenných nebo jiných s tvrdým povrchem pro nové povrchové vrstvy, plochy do 2 m2	m2	2,500	571,50	1 428,75	CS ÚRS 2023 01
			Online PSC VV			https://podminky.urs.cz/item/CS_URS_2023_01/967023692 0,5*5	2,500	
3008	K	977151116	Jádrové vrty diamantovými korunkami do stavebních materiálů (železobetonu, betonu, cihel, obkladů, dlažeb, kamene) průměru přes 70 do 80 mm	m	1,200	2 682,00	3 218,40	CS ÚRS 2023 01
			Online PSC VV			https://podminky.urs.cz/item/CS_URS_2023_01/977151116 "vrt - zkřz patku"1,2	1,200	
3003	K	985111211	Odsekání vrstev betonu stěn, tloušťka odsekané vrstvy do 80 mm	m2	1,250	945,00	1 181,25	CS ÚRS 2023 01
			Online PSC VV			https://podminky.urs.cz/item/CS_URS_2023_01/985111211 0,25*5	1,250	
3002	K	985131311	Očištění ploch stěn, rubu kleneb a podlah ruční dočištění ocelovými kartáči	m2	18,900	162,90	3 078,81	CS ÚRS 2023 01
			Online PSC VV			https://podminky.urs.cz/item/CS_URS_2023_01/985131311 21*0,9	18,900	
3011	K	985211112	Vyklínování uvolněných kamenů zdiva úlomky kamene, popřípadě cihel délky spáry na 1 m2 upravované plochy přes 6 do 12 m	m2	2,000	393,30	786,60	CS ÚRS 2023 01
			Online PSC VV			https://podminky.urs.cz/item/CS_URS_2023_01/985211112 "plocha"2	2,000	
3007	K	985311111	Reprofilace betonu sanačními maltami na cementové bázi ručně stěn, tloušťky do 10 mm	m2	8,400	990,00	8 316,00	CS ÚRS 2023 01
			Online PSC VV VV VV			https://podminky.urs.cz/item/CS_URS_2023_01/985311111 50% plochy po poškozené výztuži (21*0,8)*0,5 Součet	8,400 8,400	
3004	K	985321211	Ochranný nátěr betonářské výztuže 1 vrstva tloušťky 1 mm na epoxidové bázi stěn, líce kleneb a podhledů	m2	16,800	579,60	9 737,28	CS ÚRS 2023 01
			Online PSC VV			https://podminky.urs.cz/item/CS_URS_2023_01/985321211 21*0,8	16,800	
3005	K	985321912	Ochranný nátěr betonářské výztuže Příplatek k cenám za plochu do 10 m2 jednotlivě	m2	16,800	16,29	273,67	CS ÚRS 2023 01
			Online PSC			https://podminky.urs.cz/item/CS_URS_2023_01/985321912		
D	997		Přesun sutě				1 320,51	
108	K	997013212	Vnitrostaveništní doprava suti a vybouraných hmot vodorovně do 50 m svisle ručně pro budovy a hale výšky přes 6 do 9 m	t	0,343	1 629,77	559,01	
110	K	997013509	Odvoz suti a vybouraných hmot na skládku nebo meziskládku se složením, na vzdálenost Příplatek k ceně za každý další i započatý 1 km přes 1 km	t	3,087	13,74	42,42	
			VV			0,343*9 'Přepočtené koeficientem množství	3,087	
109	K	997013511	Odvoz suti a vybouraných hmot z meziskládky na skládku s naložením a se složením, na vzdálenost do 1 km	t	0,343	446,44	153,13	
111	K	997013631	Poplatek za uložení stavebního odpadu na skládce (skládkovně) směsného stavebního a demoličního zatříděného do Katalogu odpadů pod kódem 17 09 04	t	0,343	1 650,00	565,95	
D	998		Přesun hmot				420,18	
6	K	998018002	Přesun hmot pro budovy občanské výstavby, bydlení, výrobu a služby ruční - bez užití mechanizace vodorovná dopravní vzdálenost do 100 m pro budovy s jakoukoliv nosnou konstrukcí výšky přes 6 do 12 m	t	0,781	538,00	420,18	

KRYCÍ LIST SOUPISU PRACÍ

Stavba:

REKONSTRUKCE_OBJEKTU_MARŠOVSKÁ_1537-20_-_TEPLICE

Objekt:

DOD 2 - Dodatek č. 2

Soupis:

ZL 4 - Úprava rozsahu výměny oken a opravy fasády

Úroveň 3:

SO 01 - STABILIZACE ZÁKLADOVÝCH KONSTRUKCÍ

KSO:

Místo: TEPLICE

CC-CZ:

Datum: 20.08.2023

Zadavatel:

KŘ POLICIE ÚSTECKÉHO KRAJE - ÚSTÍ NAD LABEM

IČ:

DIČ:

Zhotovitel:

Stavební MST s.r.o.

IČ:

06833896

DIČ:

CZ06833896

Projektant:

G DESIGN s.r.o.

IČ:

DIČ:

Zpracovatel:

IČ:

DIČ:

Poznámka:

Cena bez DPH

-129 080,18

	Základ daně	Sazba daně	Výše daně
DPH základní	-129 080,18	21,00%	-27 106,84
DPH snížená	0,00	15,00%	0,00

Cena s DPH

v CZK

-156 187,02

REKAPITULACE ČLENĚNÍ SOUPISU PRACÍ

Stavba: REKONSTRUKCE_OBJEKTU_MARŠOVSKÁ_1537-20_-_TEPLICE

Objekt: DOD 2 - Dodatek č. 2

Soupis: ZL 4 - Úprava rozsahu výměny oken a opravy fasády

Úroveň 3: **SO 01 - STABILIZACE ZÁKLADOVÝCH KONSTRUKCÍ**

Místo: TEPLICE
Zadavatel: KŘ POLICIE ÚSTECKÉHO KRAJE - ÚSTÍ NAD LABEM
Zhotovitel: Stavební MST s.r.o.

Datum: 20.08.2023
Projektant: G DESIGN s.r.o.
Zpracovatel:

Kód dílu - Popis

Cena celkem [CZK]

Náklady stavby celkem	-129 080,18
HSV - Práce a dodávky HSV	-11 068,02
62 - Úprava povrchů vnějších	-11 026,06
998 - Přesun hmot	-41,96
PSV - Práce a dodávky PSV	-118 012,16
764 - Konstrukce klempířské	-9 199,72
766 - Konstrukce truhlářské	-108 812,44

SOUPIS PRACÍ

Stavba: REKONSTRUKCE_OBJEKTU_MARŠOVSKÁ_1537-20_-_TEPLICE

Objekt: DOD 2 - Dodatek č. 2

Soupis: ZL 4 - Úprava rozsahu výměny oken a opravy fasády

Úroveň 3: **SO 01 - STABILIZACE ZÁKLADOVÝCH KONSTRUKCÍ**

Místo: TEPLICE
Zadavatel: KŘ POLICIE ÚSTECKÉHO KRAJE - ÚSTÍ NAD LABEM
Zhotovitel: Stavební MST s.r.o.

Datum: 20.08.2023
Projektant: G DESIGN s.r.o.
Zpracovatel:

PČ	Typ	Kód	Popis	MJ	Množství	J.cena [CZK]	Cena celkem [CZK]	Cenová soustava
----	-----	-----	-------	----	----------	--------------	-------------------	-----------------

Náklady soupisu celkem -129 080,18

D	HSV		Práce a dodávky HSV				-11 068,02	
D	62		Úprava povrchů vnějších				-11 026,06	
60	K	619995001	Začištění omítek (s dodáním hmot) kolem oken, dveří, podlah, obkladů apod.	m	-51,802	212,85	-11 026,06	
	VV		SOD					
	VV		VENKOVNÍ SPARA VYMENOVANÝCH OKEN A DVEŘÍ					
	VV		V OBVODOVEM ZDIVU					
	VV		O1- O11					
	VV		-(2,40+1,85)*2*4		-34,000			
	VV		-2,35+2,67*2		2,990			
	VV		-(1,20+1,85)*2*2		-12,200			
	VV		-(3,60+1,80)*2*3		-32,400			
	VV		-(2,366+1,80)*2*1		-8,332			
	VV		-(1,20+1,80)*2*1		-6,000			
	VV		-(2,40+1,80)*2*1		-8,400			
	VV		-(2,40+1,80)*2*1		-8,400			
	VV		-(1,20+1,85)*2*2		-12,200			
	VV		-(2,40+1,80)*2*2		-16,800			
	VV		-(3,60+1,85)*2*1		-10,900			
	VV		2/P					
	VV		-0,90+2,67*2		4,440			
	VV		Mezisoučet		-142,202			
	VV		"Revize"					
	VV		"O1"(2,40+1,85)*2*2		17,000			
	VV		"O3"(1,20+1,85)*2*1		6,100			
	VV		"O4"(3,60+1,80)*2*2		21,600			
	VV		"O6"(1,20+1,80)*2*1		6,000			
	VV		"O7"(2,40+1,80)*2*1		8,400			
	VV		"O8"(2,40+1,80)*2*1		8,400			
	VV		"O9"(1,20+1,85)*2*1		6,100			
	VV		"O10"(2,40+1,80)*2*2		16,800			
	VV		Mezisoučet		90,400			
	VV		Součet		-51,802			
D	998		Přesun hmot				-41,96	
117	K	998018002	Přesun hmot pro budovy občanské výstavby, bydlení, výrobu a služby ruční - bez užití mechanizace vodorovná dopravní vzdálenost do 100 m pro budovy s jakoukoliv nosnou konstrukcí výšky přes 6 do 12 m	t	-0,078	538,00	-41,96	
D	PSV		Práce a dodávky PSV				-118 012,16	
D	764		Konstrukce klempířské				-9 199,72	
159	K	764216406	Oplechování parapetů z pozinkovaného plechu rovných mechanicky kotvené, bez rohů rš 500 mm	m	-14,900	472,22	-7 036,08	
	VV		SoD					
	VV		"KP/6 - RS 465 MM"-3,80		-3,800			
	VV		"KP/7 - RS 465 MM"-3,20		-3,200			
	VV		"KP/8 - RS 465 MM"-17,80		-17,800			
	VV		"KP/10 - RS 465 MM"-1,60		-1,600			
	VV		"KP/11 - RS 465 MM"-21,00		-21,000			
	VV		Mezisoučet		-47,400			
	VV		revize					
	VV		"KP/6 - RS 465 MM"3,80		3,800			
	VV		"KP/7 - RS 465 MM"1,6		1,600			
	VV		"KP/8 - RS 465 MM"2*4,45		8,900			
	VV		"KP/10 - RS 465 MM"2*1,60		3,200			
	VV		"KP/11 - RS 465 MM"5*3		15,000			
	VV		Mezisoučet		32,500			
	VV	m parapety	Součet		-14,900			
160	K	764216467	Oplechování parapetů z pozinkovaného plechu rovných celoplošně lepené, bez rohů Příplatek k cenám za zvýšenou pracnost při provedení rohu nebo koutu přes rš 400 mm	kus	-4,000	127,21	-508,84	
	VV		"SoD"-(1+2+4+1+4)*2		-24,000			
	VV		Mezisoučet		-24,000			
	VV		"Revize"(1+1+2+1+5)*2		20,000			
	VV		Mezisoučet		20,000			
	VV		Součet		-4,000			

PČ	Typ	Kód	Popis	MJ	Množství	J.cena [CZK]	Cena celkem [CZK]	Cenová soustava
161	K	998764102	Přesun hmot pro konstrukce klempířské stanovený z hmotnosti přesunovaného materiálu vodorovná dopravní vzdálenost do 50 m v objektech výšky přes 6 do 12 m	t	-0,038	2 345,98	-89,15	
162	K	998764181	Přesun hmot pro konstrukce klempířské stanovený z hmotnosti přesunovaného materiálu Příplatek k cenám za přesun prováděný bez použití mechanizace pro jakoukoliv výšku objektu	t	-0,038	1 288,74	-48,97	
163	K	764002851	Demontáž klempířských konstrukcí oplechování parapetů do suti	m	-14,900	98,10	-1 461,69	
	VV		m parapety		-14,900			
164	K	997013212	Vnitrostaveništní doprava suti a vybouraných hmot vodorovně do 50 m svisle ručně pro budovy a haly výšky přes 6 do 9 m	t	-0,025	1 629,77	-40,74	
	VV		K MISTU NALOZENÍ					
	VV		"764"-0,025		-0,025			
165	K	997013511	Odvoz suti a vybouraných hmot z meziskládky na skládku s naložením a se složením, na vzdálenost do 1 km	t	-0,025	446,44	-11,16	
	VV		ODVOZ DO SBERNY BEZ SKLADKOVNEHO					
	VV		"764"-0,025		-0,025			
	VV		Součet		-0,025			
166	K	997013509	Odvoz suti a vybouraných hmot na skládku nebo meziskládku se složením, na vzdálenost Příplatek k ceně za každý další i započatý 1 km přes 1 km	t	-0,225	13,74	-3,09	
	VV		-0,025*9 *Přepočtené koeficientem množství		-0,225			
D 766			Konstrukce truhlářské				-108 812,44	
167	K	766691922	Ostatní práce vyvěšení nebo zavěšení křidel s případným uložením a opětovným zavěšením po provedení stavebních změn plastových okenních s křídly otevíravými, plochy přes 1,5 m2	kus	-5,000	27,67	-138,35	
	VV		STAVAJICI OKNA K LIKVIDACI					
	VV		/viz vykres c.01 +03/					
	VV		SoD					
	VV		"1.NP"-10		-10,000			
	VV		"2.NP"-6		-6,000			
	VV		Mezisoučet		-16,000			
	VV		Revize					
	VV		"1.NP"6		6,000			
	VV		"2.NP"5		5,000			
	VV		Součet		-5,000			
168	K	766441821	Demontáž parapetních desek dřevěných nebo plastových šířky do 300 mm délky přes 1 m	kus	-5,000	59,29	-296,45	
	VV		STAV.VNITRNI PARAPETY					
	VV		"SoD"-16		-16,000			
	VV		"Revize"11		11,000			
	VV		Součet		-5,000			
176	K	766622116	Montáž oken plastových včetně montáže rámu plochy přes 1 m2 pevných do zdiva, výšky přes 1,5 do 2,5 m	m2	-30,719	692,71	-21 279,36	
	VV		NOVA PLASTOVA OKNA					
	VV		/viz vypis oken/ - "SOD"					
	VV		"O1"-2,40*1,85*4		-17,760			
	VV		"O3"-1,20*1,85*2		-4,440			
	VV		"O4"-3,60*1,80*3		-19,440			
	VV		"O5"-2,366*1,80*1		-4,259			
	VV		"O6"-1,20*1,80*1		-2,160			
	VV		"O7"-2,40*1,80*1		-4,320			
	VV		"O8"-2,40*1,80*1		-4,320			
	VV		"O9"-1,20*1,85*2		-4,440			
	VV		"O10"-2,40*1,80*2		-8,640			
	VV		"O11"-3,60*1,85*1		-6,660			
	VV		Mezisoučet		-76,439			
	VV		"Revize"					
	VV		"O1"2,40*1,85*2		8,880			
	VV		"O3"1,20*1,85*1		2,220			
	VV		"O4"3,60*1,80*2		12,960			
	VV		"O6"1,20*1,80*1		2,160			
	VV		"O7"2,40*1,80*1		4,320			
	VV		"O8"2,40*1,80*1		4,320			
	VV		"O9"1,20*1,85*1		2,220			
	VV		"O10"2,40*1,80*2		8,640			
	VV		Mezisoučet		45,720			
	VV		Součet		-30,719			
177	M	61140053	okno plastové otevíravé/sklpné dvojsklo přes plochu 1m2 v 1,5-2,5m	m2	-30,719	2 555,00	-78 487,05	
178	K	766694112	Montáž ostatních truhlářských konstrukcí parapetních desek dřevěných nebo plastových šířky do 300 mm, délky přes 1000 do 1600 mm	kus	-2,000	259,00	-518,00	
	VV		VNITRNI PARAPETY					
	VV		"SoD"-(2+1+2)		-5,000			
	VV		"revize"3		3,000			
	VV		Součet		-2,000			
179	K	766694113	Montáž ostatních truhlářských konstrukcí parapetních desek dřevěných nebo plastových šířky do 300 mm, délky přes 1600 do 2600 mm	kus	-3,000	359,00	-1 077,00	
	VV		"SoD"-(4+1+1+1+2)		-9,000			
	VV		"revize"6		6,000			
	VV		Součet		-3,000			

PČ	Typ	Kód	Popis	MJ	Množství	J.cena [CZK]	Cena celkem [CZK]	Cenová soustava
180	K	766694115	Montáž ostatních truhlářských konstrukcí parapetních desek dřevěných nebo plastových šířky do 300 mm, délky přes 3600 mm	kus	-2,000	459,00	-918,00	
	VV		"SoD"-(3+1)		-4,000			
	VV		"Revize"2		2,000			
	VV		Součet		-2,000			
181	M	61144400	parapet plastový vnitřní komůrkový tl 20mm š 180mm	m	-16,570	214,00	-3 545,98	
	VV		SoD					
	VV		-(2,45*4+1,25*2+3,65*3)		-23,250			
	VV		-(2,42*1+1,25*1+2,45*1)		-6,120			
	VV		-(2,45*1+1,25*2+2,45*2)		-9,850			
	VV		-(3,65*1)		-3,650			
	VV		Mezisoučet		-42,870			
	VV		Revize					
	VV		"KP/6 - RS 465 MM"2,5		2,500			
	VV		"KP/7 - RS 465 MM"1,3		1,300			
	VV		"KP/8 - RS 465 MM"2*3,7		7,400			
	VV		"KP/10 - RS 465 MM"2*1,3		2,600			
	VV		"KP/11 - RS 465 MM"5*2,5		12,500			
	VV		Mezisoučet		26,300			
	VV		Součet		-16,570			
182	M	61144019	koncovka k parapetu plastovému vnitřnímu 1 pár	sada	-7,000	40,00	-280,00	
	VV		-2-3-2		-7,000			
	VV		Součet		-7,000			
191	K	998766102	Přesun hmot pro konstrukce truhlářské stanovený z hmotnosti přesunovaného materiálu vodorovná dopravní vzdálenost do 50 m v objektech výšky přes 6 do 12 m	t	-0,909	1 269,62	-1 154,08	
192	K	998766181	Přesun hmot pro konstrukce truhlářské stanovený z hmotnosti přesunovaného materiálu Příplatek k ceně za přesun prováděný bez použití mechanizace pro jakoukoliv výšku objektu	t	-0,909	679,52	-617,68	
197	K	997013212	Vnitrostaveništní doprava suti a vybouraných hmot vodorovně do 50 m svisle ručně pro budovy a haly výšky přes 6 do 9 m	t	-0,130	1 629,77	-211,87	
	VV		K MISTU NALOZENÍ					
	VV		"766"-0,13		-0,130			
198	K	997013511	Odvoz suti a vybouraných hmot z meziskládky na skládku s naložením a se složením, na vzdálenost do 1 km	t	-0,130	446,44	-58,04	
	VV		"766"-0,13		-0,130			
199	K	997013509	Odvoz suti a vybouraných hmot na skládku nebo meziskládku se složením, na vzdálenost Příplatek k ceně za každý další i započatý 1 km přes 1 km	t	-1,170	13,74	-16,08	
	VV		-0,13*9 'Přepočtené koeficientem množství		-1,170			
174	K	997013631	Poplatek za uložení stavebního odpadu na skládce (skládkovné) směsného stavebního a demoličního zaříděného do Katalogu odpadů pod kódem 17 09 04	t	-0,130	1 650,00	-214,50	
	VV		STAVEBNÍ ODPAD PO ROZTRIDENÍ					
	VV		(plast, dřevo, sklo)					
	VV		"766"-0,13		-0,130			

KRYCÍ LIST SOUPISU PRACÍ

Stavba:

REKONSTRUKCE_OBJEKTU_MARŠOVSKÁ_1537-20_-_TEPLICE

Objekt:

DOD 2 - Dodatek č. 2

Soupis:

ZL 4 - Úprava rozsahu výměny oken a opravy fasády

Úroveň 3:

SO 02 - OPRAVA SVISLÝCH A VODOROVNÝCH KONSTRUKCÍ

KSO:

Místo: TEPLICE

CC-CZ:

Datum: 20.08.2023

Zadavatel:

KŘ POLICIE ÚSTECKÉHO KRAJE - ÚSTÍ NAD LABEM

IČ:

DIČ:

Zhotovitel:

Stavební MST s.r.o.

IČ:

06833896

DIČ:

CZ06833896

Projektant:

G DESIGN s.r.o.

IČ:

DIČ:

Zpracovatel:

IČ:

DIČ:

Poznámka:

Cena bez DPH

123 871,71

	Základ daně	Sazba daně	Výše daně
DPH základní	123 871,71	21,00%	26 013,06
DPH snížená	0,00	15,00%	0,00

Cena s DPH

v CZK

149 884,77

REKAPITULACE ČLENĚNÍ SOUPISU PRACÍ

Stavba: REKONSTRUKCE_OBJEKTU_MARŠOVSKÁ_1537-20_-_TEPLICE

Objekt: DOD 2 - Dodatek č. 2

Soupis: ZL 4 - Úprava rozsahu výměny oken a opravy fasády

Úroveň 3:

SO 02 - OPRAVA SVISLÝCH A VODOROVNÝCH KONSTRUKCÍ

Místo: TEPLICE
Zadavatel: KŘ POLICIE ÚSTECKÉHO KRAJE - ÚSTÍ NAD LABEM
Zhotovitel: Stavební MST s.r.o.

Datum: 20.08.2023
Projektant: G DESIGN s.r.o.
Zpracovatel:

Kód dílu - Popis

Cena celkem [CZK]

Náklady stavby celkem

123 871,71

HSV - Práce a dodávky HSV	123 871,71
6 - Úpravy povrchů, podlahy a osazování výplní	123 917,44
62 - Úprava povrchů vnějších	-1 173,53
9 - Ostatní konstrukce a práce, bourání	0,00
94 - Lešení a stavební výtahy	-914,68
998 - Přesun hmot	2 042,48

SOUPIS PRACÍ

Stavba:

REKONSTRUKCE_OBJEKTU_MARŠOVSKÁ_1537-20_-_TEPLICE

Objekt:

DOD 2 - Dodatek č. 2

Soupis:

ZL 4 - Úprava rozsahu výměny oken a opravy fasády

Úroveň 3:

SO 02 - OPRAVA SVISLÝCH A VODOROVNÝCH KONSTRUKCÍ

Místo: TEPLICE

Datum: 20.08.2023

Zadavatel: KŘ POLICIE ÚSTECKÉHO KRAJE - ÚSTÍ NAD LABEM

Projektant: G DESIGN s.r.o.

Zhotovitel: Stavební MST s.r.o.

Zpracovatel:

PČ	Typ	Kód	Popis	MJ	Množství	J.cena [CZK]	Cena celkem [CZK]	Cenová soustava
----	-----	-----	-------	----	----------	--------------	-------------------	-----------------

Náklady soupisu celkem

123 871,71

D	HSV	Práce a dodávky HSV	123 871,71					
D	6	Úpravy povrchů, podlahy a osazování výplní	123 917,44					
2004	K	622131121	Podkladní a spojovací vrstva vnějších omítaných ploch penetrace nanášená ručně stěn	m2	128,413	51,84	6 656,93	CS ÚRS 2023 02
		Online PSC	https://podminky.urs.cz/item/CS_URS_2023_02/622131121					
		VV	"Štít - plocha"7,75*12,69		98,348			
		VV	"Štít - plocha otvory"-(2*(1,2*1,8))		-4,320			
		VV	Mezisoučet		94,028			
		VV	Severní část					
		VV	"Severní - plocha"7,75*(18,4)/2		71,300			
		VV	"Severní - plocha otvory"-(2*1,2*1,8+3*2,4*1,8+2*3,6*1,8+2,5*2,67)		-36,915			
		VV	Mezisoučet		34,385			
		VV	m2 stěna oprava Součet		128,413			
2012	K	622142001	Potažení vnějších ploch pletivem v ploše nebo pruzích, na plném podkladu sklovláknitým vtačením do tmelu stěn	m2	128,413	240,30	30 857,64	CS ÚRS 2023 02
		Online PSC	https://podminky.urs.cz/item/CS_URS_2023_02/622142001					
		VV	m2 stěna oprava		128,413			
2014	K	622143003	Montáž omítkových profilů plastových, pozinkovaných nebo dřevěných upevněných vtačením do podkladní vrstvy nebo přibitím rohových s tkaninou	m	85,190	47,07	4 009,89	CS ÚRS 2023 02
		Online PSC	https://podminky.urs.cz/item/CS_URS_2023_02/622143003					
		VV	"Roh objektu"7,75		7,750			
		VV	"Ostění"(2*1,2+2*1,8)+5*(2,4+2*1,8)+2*(2*3,6+2*1,8)+(2,5+2*2,67)		77,440			
		VV	Součet		85,190			
2015	M	59051486	profil rohový PVC 15x15mm s výztužnou tkaninou š 100mm pro ETICS	m	65,405	10,62	694,60	CS ÚRS 2023 02
		VV	"Roh objektu"7,75		7,750			
		VV	"Ostění"(1,2+2*1,8)+5*(2,4+2*1,8)+2*(3,6+2*1,8)+(2*2,67)		54,540			
		VV	Součet		62,290			
		VV	62,29*1,05 'Přepočtené koeficientem množství		65,405			
2016	M	59051510	profil začíšťovací s okapnicí PVC s výztužnou tkaninou pro nadpraží ETICS	m	24,045	37,44	900,24	CS ÚRS 2023 02
		VV	"nadpraží"(1,2)+5*(2,4)+2*(3,6)+(2,5)		22,900			
		VV	Součet		22,900			
		VV	22,9*1,05 'Přepočtené koeficientem množství		24,045			
2006	K	622151001	Penetrační nátěr vnějších pastovitých tenkovrstvých omítek akrylátový stěn	m2	128,413	55,89	7 177,00	CS ÚRS 2023 02
		Online PSC	https://podminky.urs.cz/item/CS_URS_2023_02/622151001					
		VV	m2 stěna oprava		128,413			
2008	K	622531012	Omítka tenkovrstvá silikonová vnějších ploch probarvená bez penetrace zatíraná (škrábaná), zrnitost 1,5 mm stěn	m2	128,413	378,00	48 540,11	CS ÚRS 2023 02
		Online PSC	https://podminky.urs.cz/item/CS_URS_2023_02/622531012					
		VV	m2 stěna oprava		128,413			
2005	K	623131121	Podkladní a spojovací vrstva vnějších omítaných ploch penetrace nanášená ručně pilířů nebo sloupů	m2	10,060	63,36	637,40	CS ÚRS 2023 02
		Online PSC	https://podminky.urs.cz/item/CS_URS_2023_02/623131121					
		VV	"Ostění hl. 250mm"0,25*(2*1,2+2*1,8+5*2,4+2*1,8+2*3,6+2*1,8+2,5+2*2,67)		10,060			
		VV	Mezisoučet		10,060			
		VV	m2 ostění oprava Součet		10,060			
2013	K	623142001	Potažení vnějších ploch pletivem v ploše nebo pruzích, na plném podkladu sklovláknitým vtačením do tmelu pilířů nebo sloupů	m2	10,060	291,60	2 933,50	CS ÚRS 2023 02
		Online PSC	https://podminky.urs.cz/item/CS_URS_2023_02/623142001					
		VV	m2 ostění oprava		10,060			
2007	K	623151001	Penetrační nátěr vnějších pastovitých tenkovrstvých omítek akrylátový pilířů	m2	10,060	58,41	587,60	CS ÚRS 2023 02
		Online PSC	https://podminky.urs.cz/item/CS_URS_2023_02/623151001					
		VV	m2 ostění oprava		10,060			
2009	K	623531012	Omítka tenkovrstvá silikonová vnějších ploch probarvená bez penetrace zatíraná (škrábaná), zrnitost 1,5 mm pilířů a sloupů	m2	10,060	453,60	4 563,22	CS ÚRS 2023 02
		Online PSC	https://podminky.urs.cz/item/CS_URS_2023_02/623531012					
		VV	m2 ostění oprava		10,060			

PČ	Typ	Kód	Popis	MJ	Množství	J.cena [CZK]	Cena celkem [CZK]	Cenová soustava
2011	K	629991012	Zakrytí vnějších ploch před znečištěním včetně pozdějšího odkrytí výplní otvorů a svislých ploch fólií přilepenou na začíšťovací lištu	m2	59,400	20,52	1 218,89	CS ÚRS 2023 02
		Online PSC	https://podminky.urs.cz/item/CS_URS_2023_02/629991012					
		VV	"Štít - plocha otvory"(2*(1,2*1,8))		4,320			
		VV	"Severní - plocha otvory"(4*1,2*1,8+4*2,4*1,8+3*3,6*1,8+2,5*2,67+1,05*2,9)		55,080			
		VV	Mezisoučet		59,400			
		VV	Součet		59,400			
2003	K	629995101	Očištění vnějších ploch tlakovou vodou omytím	m2	194,221	68,49	13 302,20	CS ÚRS 2023 02
		Online PSC	https://podminky.urs.cz/item/CS_URS_2023_02/629995101					
		VV	"Štít - plocha"7,75*12,69		98,348			
		VV	"Štít - plocha otvory"-(2*(1,2*1,8))		-4,320			
		VV	Mezisoučet		94,028			
		VV	Severní část					
		VV	"Severní - plocha"7,75*(18,4)		142,600			
		VV	"Severní - plocha otvory"-(4*1,2*1,8+4*2,4*1,8+3*3,6*1,8+2,5*2,67+1,05*2,9)		-55,080			
		VV	Mezisoučet		87,520			
		VV	"Ostění hl. 250mm"0,25*(4*1,2+2*1,8+4*2,4+2*1,8+3*3,6+2*1,8+2,5*2,67+1,05*2,9)		12,673			
		VV	Mezisoučet		12,673			
		VV	Součet		194,221			
2010	K	629999031	Příplatky k cenám úprav vnějších povrchů za zvýšenou pracnost při provádění prací menšího rozsahu omezené plochy s podílem otvorů v ploše fasády přes 45 do 65 %	m2	34,385	53,46	1 838,22	CS ÚRS 2023 02
		Online PSC	https://podminky.urs.cz/item/CS_URS_2023_02/629999031					
		VV	Severní část					
		VV	"Severní - plocha"7,75*(18,4)/2		71,300			
		VV	"Severní - plocha otvory"-(2*1,2*1,8+3*2,4*1,8+2*3,6*1,8+2,5*2,67)		-36,915			
		VV	Součet		34,385			
	D	62	Úprava povrchů vnějších				-1 173,53	
19	K	622251201	Montáž kontaktního zateplení lepením a mechanickým kotvením Příplatek k cenám za použití disperzní (organické) armovací hmoty při stěrkování izolačních desek	m2	-1,950	231,00	-450,45	
18	K	62863111R	OZN.A - Vnější úprava povrchu konstrukcí stěrkou z těsnící cementové malty dvouvrstvou, ploch rovinných	m2	-1,950	497,00	-969,15	
21	K	783801403	Příprava podkladu omítek před provedením nátěru oprášení	m2	23,253	6,92	160,91	
		VV	SoD					
		VV	POD NATER FASADY S PRESAHY					
		VV	-65,00*0,50		-32,500			
		VV	Mezisoučet		-32,500			
		VV	Revize					
		VV	"Severní - plocha"7,75*(18,4/2)		71,300			
		VV	"Severní - plocha otvory"-(1,05*2,9+2*1,183*1,8+1,25*1,8)-(3,6*1,8)/2-(1,2*1,8+3,6*1,8)-(3,6*1,8)/2		-24,674			
		VV	Mezisoučet		46,626			
		VV	"Ostění hl.250mm"0,25*((1,05+2*2,9+2*1,183+2*1,8+1,25+2*1,8)+(1,8+1,8)+(1,2+2*1,8+3,6+2*1,8)+(1,8*1,8))		9,127			
		VV	Mezisoučet		9,127			
		VV	Součet		23,253			
		VV	m2_nátěr					
22	K	783823135	Penetrační nátěr omítek hladkých omítek hladkých, zrnitých tenkovrstvých nebo štukových stupně členitosti 1 a 2 silikonový	m2	23,253	53,45	1 242,87	
		VV	m2_nátěr		23,253			
23	K	783826315	Nátěr omítek se schopností překlenutí trhlin mikroarmovací silikonový	m2	23,253	289,99	6 743,14	
		VV	m2_nátěr		23,253			
24	K	783896305	Nátěr omítek se schopností překlenutí trhlin Příplatek k cenám za provedení barevného nátěru v odstínu středně sytém	m2	23,253	14,14	328,80	
		VV	m2_nátěr		23,253			
16	K	985141211	Vyčištění trhlin nebo dutin ve zdivu šířky přes 30 do 50 mm, hloubky do 150 mm	m	-65,000	114,89	-7 467,85	
17	K	985141912	Vyčištění trhlin nebo dutin ve zdivu Příplatek k cenám za délku do 2 m jednotlivě	m	-65,000	11,72	-761,80	
	D	9	Ostatní konstrukce a práce, bourání				0,00	
	D	94	Lešení a stavební výtahy				-914,68	
30	K	941111111	Montáž lešení řadového trubkového lehkého pracovního s podlahami s provozním zatížením tř. 3 do 200 kg/m2 šířky tř. W06 od 0,6 do 0,9 m, výšky do 10 m	m2	-4,113	76,50	-314,64	
		VV	PRO OPRAVY FASADY					
		VV	SoD					
		VV	-((0,90+18,70+0,90*2+12,75)*7,75		-264,663			
		VV	-(-6,50*0,70)		4,550			
		VV	Mezisoučet		-260,113			
		VV	"Štít"8*13		104,000			
		VV	"Severovýchodní"8*19		152,000			
		VV	Mezisoučet		256,000			
		VV	Součet		-4,113			
		VV	m2_lešení					
31	K	941111211	Montáž lešení řadového trubkového lehkého pracovního s podlahami s provozním zatížením tř. 3 do 200 kg/m2 Příplatek za první a každý další den použití lešení k ceně -1111	m2	-164,520	1,20	-197,42	

PČ	Typ	Kód	Popis	MJ	Množství	J.cena [CZK]	Cena celkem [CZK]	Cenová soustava
	VV		m2 lešení			-4,113		
	VV		-4,113*40 'Přepočtené koeficientem množství			-164,520		
32	K	941111811	Demontáž lešení řadového trubkového lehkého pracovního s podlahami s provozním zatížením tř. 3 do 200 kg/m2 šířky tř. W06 od 0,6 do 0,9 m, výšky do 10 m	m2	-4,113	45,96	-189,03	
	VV		m2 lešení			-4,113		
33	K	944511111	Montáž ochranné sítě zavěšené na konstrukci lešení z textilie z umělých vláken	m2	-4,113	22,19	-91,27	
	VV		m2 lešení			-4,113		
34	K	944511211	Montáž ochranné sítě Příplatek za první a každý další den použití sítě k ceně -1111	m2	-164,520	0,37	-60,87	
	VV		m2 lešení			-4,113		
	VV		-4,113*40 'Přepočtené koeficientem množství			-164,520		
35	K	944511811	Demontáž ochranné sítě zavěšené na konstrukci lešení z textilie z umělých vláken	m2	-4,113	14,94	-61,45	
	VV		m2 lešení			-4,113		
D	998		Přesun hmot				2 042,48	
36	K	998018002	Přesun hmot pro budovy občanské výstavby, bydlení, výrobu a služby ruční - bez užití mechanizace vodorovná dopravní vzdálenost do 100 m pro budovy s jakoukoliv nosnou konstrukcí výšky přes 6 do 12 m	t	1,088	1 877,28	2 042,48	

KRYCÍ LIST SOUPISU PRACÍ

Stavba:

REKONSTRUKCE_OBJEKTU_MARŠOVSKÁ_1537-20_-_TEPLICE

Objekt:

DOD 2 - Dodatek č. 2

Soupis:

ZL 5 - Doplnění výztuže základové kce. - Rampa - Dle AD

KSO:

Místo: TEPLICE

CC-CZ:

Datum: 20.08.2023

Zadavatel:

KŘ POLICIE ÚSTECKÉHO KRAJE - ÚSTÍ NAD LABEM

IČ:

DIČ:

Zhotovitel:

Stavební MST s.r.o.

IČ:

06833896

DIČ:

CZ06833896

Projektant:

G DESIGN s.r.o.

IČ:

DIČ:

Zpracovatel:

IČ:

DIČ:

Poznámka:

Cena bez DPH

30 844,28

	Základ daně	Sazba daně	Výše daně
DPH základní	30 844,28	21,00%	6 477,30
DPH snížená	0,00	15,00%	0,00

Cena s DPH

v CZK

37 321,58

REKAPITULACE ČLENĚNÍ SOUPISU PRACÍ

Stavba: REKONSTRUKCE_OBJEKTU_MARŠOVSKÁ_1537-20_-_TEPLICE

Objekt: DOD 2 - Dodatek č. 2

Soupis: **ZL 5 - Doplnění výztuže základové kce. - Rampa - Dle AD**

Místo: TEPLICE
Zadavatel: KŘ POLICIE ÚSTECKÉHO KRAJE - ÚSTÍ NAD LABEM
Zhotovitel: Stavební MST s.r.o.

Datum: 20.08.2023
Projektant: G DESIGN s.r.o.
Zpracovatel:

Kód dílu - Popis

Cena celkem [CZK]

Náklady stavby celkem	30 844,28
HSV - Práce a dodávky HSV	30 844,28
2 - Zakládání	30 568,82
998 - Přesun hmot	275,46

SOUPIS PRACÍ

Stavba: REKONSTRUKCE_OBJEKTU_MARŠOVSKÁ_1537-20_-_TEPLICE

Objekt: DOD 2 - Dodatek č. 2

Soupis: **ZL 5 - Doplnění výztuže základové kce. - Rampa - Dle AD**

Místo: TEPLICE
Zadavatel: KŘ POLICIE ÚSTECKÉHO KRAJE - ÚSTÍ NAD LABEM
Zhotovitel: Stavební MST s.r.o.

Datum: 20.08.2023
Projektant: G DESIGN s.r.o.
Zpracovatel:

PČ	Typ	Kód	Popis	MJ	Množství	J.cena [CZK]	Cena celkem [CZK]	Cenová soustava
----	-----	-----	-------	----	----------	--------------	-------------------	-----------------

Náklady soupisu celkem 30 844,28

D HSV Práce a dodávky HSV 30 844,28

D 2 Zakládání 30 568,82

40	K	274361821	Výztuž základů pasů z betonářské oceli 10 505 (R) nebo BSt 500	t	0,483	63 289,49	30 568,82	
----	---	-----------	--	---	-------	-----------	-----------	--

VV SoD
VV VYZTUŽ ZAKLADOVÝCH PASU
VV /viz vykres c.15 - vykaz vahy/
VV -(100,00*0,001)
VV Mezisoučet
VV Revize dle skutečnosti a doplněných informací - statik
VV "třmínky D12 - dl 1600 á
VV 250*1,6*(1,75+4+7,5+7,5+2,03+1,8)/0,25*0,888/1000
VV "koše - 12ks/m" 12*(1,75+4+7,5+7,5+2,03+1,8)*0,888/1000
VV "přesahy 2*60cm" 12*12*0,888/1000
VV "prosth 10%*0,1*(0,14+0,262+0,128)
VV Mezisoučet
VV Součet

D 998 Přesun hmot 275,46

172	K	998018002	Přesun hmot pro budovy občanské výstavby, bydlení, výrobu a služby ruční - bez užití mechanizace vodorovná dopravní vzdálenost do 100 m pro budovy s jakoukoliv nosnou konstrukcí výšky přes 6 do 12 m	t	0,512	538,00	275,46	
-----	---	-----------	--	---	-------	--------	--------	--

KRYCÍ LIST SOUPISU PRACÍ

Stavba:

REKONSTRUKCE_OBJEKTU_MARŠOVSKÁ_1537-20_-_TEPLICE

Objekt:

DOD 2 - Dodatek č. 2

Soupis:

ZL 6 - Úprava založení oplocení

KSO:

Místo: TEPLICE

CC-CZ:

Datum: 20.08.2023

Zadavatel:

KŘ POLICIE ÚSTECKÉHO KRAJE - ÚSTÍ NAD LABEM

IČ:

DIČ:

Zhotovitel:

Stavební MST s.r.o.

IČ:

06833896

DIČ:

CZ06833896

Projektant:

G DESIGN s.r.o.

IČ:

DIČ:

Zpracovatel:

IČ:

DIČ:

Poznámka:

Cena bez DPH

-66 009,96

	Základ daně	Sazba daně	Výše daně
DPH základní	-66 009,96	21,00%	-13 862,09
DPH snížená	0,00	15,00%	0,00

Cena s DPH

v CZK

-79 872,05

REKAPITULACE ČLENĚNÍ SOUPISU PRACÍ

Stavba: REKONSTRUKCE_OBJEKTU_MARŠOVSKÁ_1537-20_-_TEPLICE

Objekt: DOD 2 - Dodatek č. 2

Soupis: **ZL 6 - Úprava založení oplocení**

Místo: TEPLICE

Datum: 20.08.2023

Zadavatel: KŘ POLICIE ÚSTECKÉHO KRAJE - ÚSTÍ NAD LABEM

Projektant: G DESIGN s.r.o.

Zhotovitel: Stavební MST s.r.o.

Zpracovatel:

Kód dílu - Popis

Cena celkem [CZK]

Náklady stavby celkem -66 009,96

HSV - Práce a dodávky HSV -66 009,96

1 - Zemní práce -39 868,08

2 - Zakládání -35 946,30

9 - Ostatní konstrukce a práce, bourání 9 697,00

96 - Bourání konstrukcí 12 398,11

998 - Přesun hmot -12 290,69

SOUPIS PRACÍ

Stavba: REKONSTRUKCE_OBJEKTU_MARŠOVSKÁ_1537-20_-_TEPLICE

Objekt: DOD 2 - Dodatek č. 2

Soupis: **ZL 6 - Úprava založení oplocení**

Místo: TEPLICE

Datum: 20.08.2023

Zadavatel: KŘ POLICIE ÚSTECKÉHO KRAJE - ÚSTÍ NAD LABEM

Projektant: G DESIGN s.r.o.

Zhotovitel: Stavební MST s.r.o.

Zpracovatel:

PČ	Typ	Kód	Popis	MJ	Množství	J.cena [CZK]	Cena celkem [CZK]	Cenová soustava
----	-----	-----	-------	----	----------	--------------	-------------------	-----------------

Náklady soupisu celkem -66 009,96

D HSV Práce a dodávky HSV -66 009,96

D 1 Zemní práce -39 868,08

1	K	132212111	Hloubení rýh šířky do 800 mm ručně zapažených i nezapažených, s urovnáním dna do předepsaného profilu a spádu v hornině třídy těžitelnosti I skupiny 3 soudržných	m3	-13,410	1 740,00	-23 333,40	
---	---	-----------	---	----	---------	----------	------------	--

VV RYHA PRO ZAKLAD OPLOCENI
VV /viz vykres c.02-04/
VV -0,50*(8,60+6,60+4,00*2+6,60)*0,90
VV Součet

-13,410
-13,410

2	K	174211101	Zásyp sypaninou z jakékoliv horniny ručně s uložením výkopku ve vrstvách bez zhutnění jam, šachet, rýh nebo kolem objektů v těchto vykopávkách	m3	-0,745	102,44	-76,32	
---	---	-----------	--	----	--------	--------	--------	--

3	K	166111101	Přehození neulehlého výkopku ručně z horniny třídy těžitelnosti I, skupiny 1 až 3	m3	-0,745	302,98	-225,72	
---	---	-----------	---	----	--------	--------	---------	--

4	K	162751117	Vodorovné přemístění výkopku nebo sypaniny po suchu na obvyklém dopravním prostředku, bez naložení výkopku, avšak se složením bez rozhrnutí z horniny třídy těžitelnosti I skupiny 1 až 3 na vzdálenost přes 9 000 do 10 000 m	m3	-12,935	327,54	-4 236,73	
---	---	-----------	--	----	---------	--------	-----------	--

5	K	171201231	Poplatek za uložení stavebního odpadu na recyklační skládce (skládkovné) zeminy a kamení zatříděného do Katalogu odpadů pod kódem 17 05 04	t	-23,283	291,00	-6 775,35	
---	---	-----------	--	---	---------	--------	-----------	--

6	K	129001101	Příplatek k cenám vykopávek za ztížení vykopávky v blízkosti podzemního vedení nebo výbušnin v horninách jakékoliv třídy	m3	-4,500	479,08	-2 155,86	
---	---	-----------	--	----	--------	--------	-----------	--

7	K	119001405	Dočasné zajištění podzemního potrubí nebo vedení ve výkopišti ve stavu i poloze, ve kterých byla na začátku zemních prací a to s podepřením, vzepřením nebo vyvěšením, případně s ochranným bedněním, se zřízením a odstraněním zajišťovací konstrukce, s opotřebením hmot potrubí plastového, jmenovité světlosti DN do 200 mm	m	-5,000	311,73	-1 558,65	
---	---	-----------	---	---	--------	--------	-----------	--

8	K	119001421	Dočasné zajištění podzemního potrubí nebo vedení ve výkopišti ve stavu i poloze, ve kterých byla na začátku zemních prací a to s podepřením, vzepřením nebo vyvěšením, případně s ochranným bedněním, se zřízením a odstraněním zajišťovací konstrukce, s opotřebením hmot kabelů a kabelových tratí z volně ložených kabelů a to do 3 kabelů	m	-5,000	301,21	-1 506,05	
---	---	-----------	---	---	--------	--------	-----------	--

D 2 Zakládání -35 946,30

9	K	274321511	Základy z betonu železového (bez výztuže) pasy z betonu bez zvláštních nároků na prostředí tř. C 25/30	m3	-9,120	3 941,48	-35 946,30	CS ÚRS 2021 02
---	---	-----------	--	----	--------	----------	------------	----------------

Online PSC https://podminky.urs.cz/Item/CS_URS_2021_02/274321511
VV BETONOVY ZAKLADOVY PAS
VV /viz vykres c.02-04/
VV -(0,50*(8,60+6,60+4,00*2+6,60)*0,80)
VV Mezisoučet
VV Revize
VV "revize - základy pod oplocením"2,8
VV Mezisoučet
VV Součet

-11,920
-11,920
2,800
2,800
-9,120

D 9 Ostatní konstrukce a práce, bourání 9 697,00

20	K	953943121	Osazování drobných kovových předmětů výrobků ostatních jinde neuvedených do betonu se zajištěním polohy k bednění či k výztuži před zabetonováním hmotnosti do 1 kg/kus	kus	-12,000	123,85	-1 486,20	CS ÚRS 2021 02
----	---	-----------	---	-----	---------	--------	-----------	----------------

Online PSC https://podminky.urs.cz/Item/CS_URS_2021_02/953943121
VV PROPUSTNE OTVORY - POTRUBI DL.0,25 M
VV /viz vykres c.04/
VV -12
VV Součet

-12,000
-12,000

106	K	961044111	Bourání základů z betonu prostého	m3	2,800	3 994,00	11 183,20	CS ÚRS 2021 02
-----	---	-----------	-----------------------------------	----	-------	----------	-----------	----------------

Online PSC https://podminky.urs.cz/Item/CS_URS_2021_02/961044111
VV "revize - základy pod oplocením"2,8
VV Součet

2,800
2,800

D 96 Bourání konstrukcí 12 398,11

PČ	Typ	Kód	Popis	MJ	Množství	J.cena [CZK]	Cena celkem [CZK]	Cenová soustava
108	K	997013212	Vnitrostaveništní doprava suti a vybouraných hmot vodorovně do 50 m svisle ručně pro budovy a haly výšky přes 6 do 9 m	t	5,600	1 629,77	9 126,71	
		VV	"HSV - 2"5,6		5,600			
25	K	997013511	Odvoz suti a vybouraných hmot z meziskládky na skládku s naložením a se složením, na vzdálenost do 1 km	t	5,600	446,44	2 500,06	
		VV	"HSV - 2"5,6		5,600			
26	K	997013509	Odvoz suti a vybouraných hmot na skládku nebo meziskládku se složením, na vzdálenost Příplatek k ceně za každý další i započatý 1 km přes 1 km	t	5,600	13,74	76,94	
27	K	997013861	Poplatek za uložení stavebního odpadu na recyklační skládce (skládkovné) z prostého betonu zatříděného do Katalogu odpadů pod kódem 17 01 01	t	5,600	124,00	694,40	
		VV	"HSV - 2"5,6		5,600			
	D	998	Přesun hmot				-12 290,69	
28	K	998232110	Přesun hmot pro oplocení se svislou nosnou konstrukcí zděnou z cihel, tvárnic, bloků, popř. kovovou nebo dřevěnou vodorovná dopravní vzdálenost do 50 m, pro oplocení výšky do 3 m	t	-22,818	230,71	-5 264,34	
29	K	998232124	Přesun hmot pro oplocení se svislou nosnou konstrukcí zděnou z cihel, tvárnic, bloků, popř. kovovou nebo dřevěnou Příplatek k ceně za zvětšený přesun přes vymezenou největší dopravní vzdálenost do 5000 m	t	-22,818	307,93	-7 026,35	

SEZNAM FIGUR

Kód: 3923
 Stavba: REKONSTRUKCE_OBJEKTU_MARŠOVSKÁ_1537-20_-_TEPLICE

Datum: 20.08.2023

Kód	Popis	MJ	Výměra
DOD 2/ ZL 2 Úprava podlahových konstrukcí 2.NP			
dlažba_nová			17,470
	2.NP		0,000
	"2.02"1,72		1,720
	"2.03"1,39		1,390
	"2.04"3,8		3,800
	"2.05"3,26		3,260
	"2.06"7,3		7,300
dlažba_nová	Mezisoučet		17,470
Použití figury:			
771111011	Vysátí podkladu před pokládkou dlažby	m2	17,470
771121011	Příprava podkladu před provedením dlažby nátěr penetrační na podlahu	m2	17,470
771151011	Samonivelační stěrka podlah pevnosti 20 MPa tl 3 mm	m2	17,470
771574263	Montáž podlah z dlaždic keramických lepených flexibilním lepidlem maloformátových pro vysoké mechanické zatížení protiskluzných nebo reliéfních (bezbariérových) přes 9 do 12 ks/m2	m2	17,470
771577112	Montáž podlah z dlaždic keramických lepených flexibilním lepidlem Příplatek k cenám za podlahy v omezeném prostoru	m2	17,470
771577114	Montáž podlah z dlaždic keramických lepených flexibilním lepidlem Příplatek k cenám za dvousložkový spárovací tmel	m2	17,470
771577115	Montáž podlah z dlaždic keramických lepených flexibilním lepidlem Příplatek k cenám za dvousložkové lepidlo	m2	17,470
771591112	Izolace pod dlažbu nátěrem nebo stěrkou ve dvou vrstvách	m2	17,470
771592011	Čištění vnitřních ploch podlah nebo schodišť po položení dlažby chemickými prostředky	m2	17,470
DMTŽ_Dlažba			17,470
	2.NP		0,000
	"2.02"1,72		1,720
	"2.03"1,39		1,390
	"2.04"3,8		3,800
	"2.05"3,26		3,260
	"2.06"7,3		7,300
DMTŽ_Dlažba	Mezisoučet		17,470
DMTŽ_PVC			94,830
	2.NP		0,000
	"2.01"8,01		8,010
	"2.07"52,41		52,410
	"2.08"34,41		34,410
DMTŽ_PVC	Mezisoučet		94,830
Použití figury:			
776201812	Demontáž lepených povlakových podlah s podložkou ručně	m2	94,830
776221111	Lepení pásů z PVC standardním lepidlem	m2	94,830
Maz_2_NP			6,452
	2.NP - tl. cca 80 mm		0,000
	"2.01-2.07"(6*(8,88+0,1+2,91)+1,56*5,965)		6,452
Maz_2_NP	Mezisoučet		6,452
podlaha_2_NP			80,645
	2.NP		0,000
	"2.01-2.07"(6*(8,88+0,1+2,91)+1,56*5,965)		80,645
podlaha_2_NP	Mezisoučet		80,645
Použití figury:			
713121111	Montáž izolace tepelné podlah volně kladenými rohožemi, pásy, dílci, deskami 1 vrstva	m2	80,645
632451291	Příplatek k cementovému samonivelačnímu litému potěru C20 ZKD 5 mm tl přes 50 mm	m2	161,290
713191132	Montáž izolace tepelné podlah, stropů vrchem nebo střech překrytí separační fólií z PE	m2	80,645

Kód	Popis	MJ	Výměra
952902611	Čištění budov vysátí prachu z ostatních ploch	m2	80,645
DOD 2/ ZL 4/ SO 01 STABILIZACE ZÁKLADOVÝCH KONSTRUKCÍ			
m_parapety			-14,900
	SoD		0,000
	"KP/6 - RS 465 MM"-3,80		-3,800
	"KP/7 - RS 465 MM"-3,20		-3,200
	"KP/8 - RS 465 MM"-17,80		-17,800
	"KP/10 - RS 465 MM"-1,60		-1,600
	"KP/11 - RS 465 MM"-21,00		-21,000
	revize		0,000
	"KP/6 - RS 465 MM"3,80		3,800
	"KP/7 - RS 465 MM"1,6		1,600
	"KP/8 - RS 465 MM"2*4,45		8,900
	"KP/10 - RS 465 MM"2*1,60		3,200
	"KP/11 - RS 465 MM"5*3		15,000
m_parapety	Součet		-14,900
Použití figury:			
764216406	Oplechování parapetů z pozinkovaného plechu rovných mechanicky kotvené, bez rohů rš 500 mm	m	-14,900
764002851	Demontáž klempířských konstrukcí oplechování parapetů do sutí	m	-14,900
DOD 2/ ZL 4/ SO 02 OPRAVA SVISLÝCH A VODOROVNÝCH KONSTRUKCÍ			
m2_lešení			-4,113
	PRO OPRAVY FASADY		0,000
	SoD		0,000
	-(0,90+18,70+0,90*2+12,75)*7,75		-264,663
	-(-6,50*0,70)		4,550
	"Štít"8*13		104,000
	"Severovýchodní"8*19		152,000
m2_lešení	Součet		-4,113
Použití figury:			
941111111	Montáž lešení řadového trubkového lehkého pracovního s podlahami s provozním zatížením tř. 3 do 200 kg/m2 šířky tř. W06 od 0,6 do 0,9 m, výšky do 10 m	m2	-4,113
941111211	Montáž lešení řadového trubkového lehkého pracovního s podlahami s provozním zatížením tř. 3 do 200 kg/m2 Příplatek za první a každý další den použití lešení k ceně -1111	m2	-164,520
941111811	Demontáž lešení řadového trubkového lehkého pracovního s podlahami s provozním zatížením tř. 3 do 200 kg/m2 šířky tř. W06 od 0,6 do 0,9 m, výšky do 10 m	m2	-4,113
944511111	Montáž ochranné sítě zavěšené na konstrukci lešení z textilie z umělých vláken	m2	-4,113
944511211	Montáž ochranné sítě Příplatek za první a každý další den použití sítě k ceně -1111	m2	-164,520
944511811	Demontáž ochranné sítě zavěšené na konstrukci lešení z textilie z umělých vláken	m2	-4,113
m2_nátěr			23,253
	SoD		0,000
	POD NATER FASADY S PRESAHY		0,000
	-65,00*0,50		-32,500
	Revize		0,000
	"Severní - plocha"7,75*(18,4/2)		71,300
	"Severní - plocha otvory"-(1,05*2,9+2*1,183*1,8+1,25*1,8)-(3,6*1,8)/2-(1,2*1,8+3,6*1,8)-		-24,674
	(3,6*1,8)/2		
	"Ostění		
	hl.250mm*0,25*((1,05+2*2,9+2*1,183+2*1,8+1,25+2*1,8)+(1,8+1,8)+(1,2+2*1,8+3,6+2*1,8)+(1,8*1,8))		9,127
m2_nátěr	Součet		23,253
Použití figury:			
783801403	Příprava podkladu omítek před provedením nátěru oprášení	m2	23,253
783823135	Penetrační nátěr omítek hladkých omítek hladkých, zrnitých tenkovrstvých nebo štukových stupně členitosti 1 a 2 silikonový	m2	23,253
783826315	Nátěr omítek se schopností překlenutí trhlin mikroarmovací silikonový	m2	23,253
783896305	Nátěr omítek se schopností překlenutí trhlin Příplatek k cenám za provedení barevného nátěru v odstínu středně sytém	m2	23,253
m2_ostěníoprava			10,060
	"Ostění hl. 250mm*0,25*(2*1,2+2*1,8+5*2,4+2*1,8+2*3,6+2*1,8+2,5+2*2,67)		10,060

Kód	Popis	MJ	Výměra
m2_ostění_oprava	Součet		10,060
Použití figury:			
623131121	Penetrační nátěr vnějších pilířů nebo sloupů nanášený ručně	m2	10,060
623142001	Potažení vnějších pilířů nebo sloupů sklovláknitým pletivem vtačeným do tenkovrstvé hmoty	m2	10,060
623151001	Penetrační akrylátový nátěr vnějších pastovitých tenkovrstvých omítek pilířů a sloupů	m2	10,060
623531012	Tenkovrstvá silikonová zrnitá omítka zrnitost 1,5 mm vnějších pilířů nebo sloupů	m2	10,060
m2_stěna_oprava			128,413
	"Štít - plocha" $7,75 \times 12,69$		98,348
	"Štít - plocha otvory" $-(2 \times (1,2 \times 1,8))$		-4,320
	Severní část		0,000
	"Severní - plocha" $7,75 \times (18,4) / 2$		71,300
	"Severní - plocha otvory" $-(2 \times 1,2 \times 1,8 + 3 \times 2,4 \times 1,8 + 2 \times 3,6 \times 1,8 + 2,5 \times 2,67)$		-36,915
m2_stěna_oprava	Součet		128,413
Použití figury:			
622131121	Penetrační nátěr vnějších stěn nanášený ručně	m2	128,413
622142001	Potažení vnějších stěn sklovláknitým pletivem vtačeným do tenkovrstvé hmoty	m2	128,413
622151001	Penetrační akrylátový nátěr vnějších pastovitých tenkovrstvých omítek stěn	m2	128,413
622531012	Tenkovrstvá silikonová zrnitá omítka zrnitost 1,5 mm vnějších stěn	m2	128,413

Struktura údajů, formát souboru a metodika pro zpracování

Struktura

Soubor je složen ze záložky Rekapitulace stavby a záložek s názvem soupisu prací pro jednotlivé objekty ve formátu XLSX. Každá ze záložek přitom obsahuje ještě samostatné sestavy vymezené orámováním a nadpisem sestavy.

Rekapitulace stavby obsahuje sestavu Rekapitulace stavby a Rekapitulace objektů stavby a soupisů prací.

V sestavě **Rekapitulace stavby** jsou uvedeny informace identifikující předmět veřejné zakázky na stavební práce, KSO, CC-CZ, CZ-CPV, CZ-CPA a rekapitulaci celkové nabídkové ceny uchazeče.

Termínem "uchazeč" (resp. zhotovitel) se myslí "účastník zadávacího řízení" ve smyslu zákona o zadávání veřejných zakázek.

V sestavě **Rekapitulace objektů stavby a soupisů prací** je uvedena rekapitulace stavebních objektů, inženýrských objektů, provozních souborů, vedlejších a ostatních nákladů a ostatních nákladů s rekapitulací nabídkové ceny za jednotlivé soupisy prací. Na základě údaje Typ je možné identifikovat, zda se jedná o objekt nebo soupis prací pro daný objekt:

STA	Stavební objekt pozemní
ING	Stavební objekt inženýrský
PRO	Provozní soubor
VON	Vedlejší a ostatní náklady
OST	Ostatní
Soupis	Soupis prací pro daný typ objektu

Soupis prací pro jednotlivé objekty obsahuje sestavy Krycí list soupisu prací, Rekapitulace členění soupisu prací, Soupis prací. Za soupis prací může být považován i objekt stavby v případě, že neobsahuje podřízenou zakázku.

Krycí list soupisu obsahuje rekapitulaci informací o předmětu veřejné zakázky ze sestavy Rekapitulace stavby, informaci o zařazení objektu do KSO, CC-CZ, CZ-CPV, CZ-CPA a rekapitulaci celkové nabídkové ceny uchazeče za aktuální soupis prací.

Rekapitulace členění soupisu prací obsahuje rekapitulaci soupisu prací ve všech úrovních členění soupisu tak, jak byla tato členění použita (např. stavební díly, funkční díly, případně jiné členění) s rekapitulací nabídkové ceny.

Soupis prací obsahuje položky veškerých stavebních nebo montážních prací, dodávek materiálů a služeb nezbytných pro zhotovení stavebního objektu, inženýrského objektu, provozního souboru, vedlejších a ostatních nákladů.

Pro položky soupisu prací se zobrazují následující informace:

PČ	Pořadové číslo položky v aktuálním soupisu
TYP	Typ položky: K - konstrukce, M - materiál, PP - plný popis, PSC - poznámka k souboru cen, P - poznámka k položce, VV - výkaz výměr
Kód	Kód položky
Popis	Zkrácený popis položky
MJ	Měrná jednotka položky
Množství	Množství v měrné jednotce
J.cena	Jednotková cena položky. Zadaní může obsahovat namísto J.ceny sloupce J.materiál a J.montáž, jejichž součet definuje J.cenu položky.
Cena celkem	Celková cena položky daná jako součin množství a j.ceny
Cenová soustava	Příslušnost položky do cenové soustavy

Ke každé položce soupisu prací se na samostatných řádcích může zobrazovat:

Plný popis položky
Poznámka k souboru cen a poznámka zadavatele
Výkaz výměr

Pokud je k řádku výkazu výměr evidovaný údaj ve sloupci Kód, jedná se o definovaný odkaz, na který se může odvolávat výkaz výměr z jiné položky.

Metodika pro zpracování

Jednotlivé sestavy jsou v souboru provázány. Editovatelné pole jsou zvýrazněny žlutým podbarvením, ostatní pole neslouží k editaci a nesmí být jakkoliv modifikovány.

Uchazeč je pro podání nabídky povinen vyplnit žlutě podbarvená pole:

Pole Uchazeč v sestavě Rekapitulace stavby - zde uchazeč vyplní svůj název (název subjektu)

Pole IČ a DIČ v sestavě Rekapitulace stavby - zde uchazeč vyplní svoje IČ a DIČ

Datum v sestavě Rekapitulace stavby - zde uchazeč vyplní datum vytvoření nabídky

J.cena = jednotková cena v sestavě Soupis prací o maximálním počtu desetinných míst uvedených v poli

- pokud sestavy soupisů prací obsahují pole J.cena, měla by být všechna tato pole vyplněna nenulovými

Poznámka - nepovinný údaj pro položku soupisu

V případě, že sestavy soupisů prací neobsahují pole J.cena, potom ve všech soupisech prací obsahují pole:

- J.materiál - jednotková cena materiálu

- J.montáž - jednotková cena montáže

Uchazeč v tomto případě by měl vyplnit všechna pole J.materiál a pole J.montáž nenulovými kladnými číslicemi. V případech, kdy položka

neobsahuje žádný materiál je přípustné, aby pole J.materiál bylo vyplněno nulou. V případech, kdy položka neobsahuje žádnou montáž je přípustné,

aby pole J.montáž bylo vyplněno nulou. Obě pole - J.materiál, J.Montáž u jedné položky by však neměly být vyplněny nulou.

Rekapitulace stavby

Název atributu	Povinný (A/N)	Popis	Typ	Max. počet znaků
Kód	A	Kód stavby	String	20
Stavba	A	Název stavby	String	120
Místo	N	Místo stavby	String	50
Datum	A	Datum vykonaného exportu	Date	
KSO	N	Klasifikace stavebního objektu	String	15
CC-CZ	N	Klasifikace stavebních děl	String	15
CZ-CPV	N	Společný slovník pro veřejné zakázky	String	20
CZ-CPA	N	Klasifikace produkce podle činností	String	20
Zadavatel	N	Zadavatel zadání	String	50
IČ	N	IČ zadavatele zadání	String	20
DIČ	N	DIČ zadavatele zadání	String	20
Uchazeč	N	Uchazeč veřejné zakázky	String	50
Projektant	N	Projektant	String	50
Poznámka	N	Poznámka k zadání	String	255
Sazba DPH	A	Rekapitulace sazeb DPH u položek soupisů	eGSazbaDph	
Základna DPH	A	Základna DPH určena součtem celkové ceny z položek soupisů	Double	
Hodnota DPH	A	Hodnota DPH	Double	
Cena bez DPH	A	Celková cena bez DPH za celou stavbu. Sčítává se ze všech listů.	Double	
Cena s DPH	A	Celková cena s DPH za celou stavbu	Double	

Rekapitulace objektů stavby a soupisů prací

Název atributu	Povinný (A/N)	Popis	Typ	Max. počet znaků
Kód	A	Přebírá se z Rekapitulace stavby	String	20
Stavba	A	Přebírá se z Rekapitulace stavby	String	120
Místo	N	Přebírá se z Rekapitulace stavby	String	50
Datum	A	Přebírá se z Rekapitulace stavby	Date	
Zadavatel	N	Přebírá se z Rekapitulace stavby	String	50
Projektant	N	Přebírá se z Rekapitulace stavby	String	50
Uchazeč	N	Přebírá se z Rekapitulace stavby	String	50
Kód	A	Kód objektu	String	20
Objektu, Soupis prací	A	Název objektu	String	120
Cena bez DPH	A	Cena bez DPH za daný objekt	Double	
Cena s DPH	A	Cena spolu s DPH za daný objekt	Double	
Typ	A	Typ zakázky	eGTypZakazky	

Krycí list soupisu

Název atributu	Povinný (A/N)	Popis	Typ	Max. počet znaků
Stavba	A	Přebírá se z Rekapitulace stavby	String	120
Objekt	A	Kód a název objektu	String	20 + 120
Soupis	A	Kód a název soupisu	String	20 + 120
KSO	N	Klasifikace stavebního objektu	String	15
CC-CZ	N	Klasifikace stavebních děl	String	15
CZ-CPV	N	Společný slovník pro veřejné zakázky	String	20
CZ-CPA	N	Klasifikace produkce podle činností	String	20
Místo	N	Přebírá se z Rekapitulace stavby	String	50
Zadavatel	N	Přebírá se z Rekapitulace stavby	String	50
Uchazeč	N	Přebírá se z Rekapitulace stavby	String	50
Projektant	N	Přebírá se z Rekapitulace stavby	String	50
Poznámka	N	Poznámka k soupisu prací	String	255
Sazba DPH	A	Rekapitulace sazeb DPH na položkách aktuálního soupisu	eGSazbaDph	
Základna DPH	A	Základna DPH určena součtem celkové ceny z položek aktuálního soupisu	Double	
Hodnota DPH	A	Hodnota DPH	Double	
Cena bez DPH	A	Cena bez DPH za daný soupis	Double	
Cena s DPH	A	Cena s DPH za daný soupis	Double	

Rekapitulace členění soupisu prací

Název atributu	Povinný (A/N)	Popis	Typ	Max. počet znaků
Stavba	A	Přebírá se z Rekapitulace stavby	String	120
Objekt	A	Kód a název objektu, přebírá se z Krycího listu soupisu	String	20 + 120
Soupis	A	Kód a název objektu, přebírá se z Krycího listu soupisu	String	20 + 120
Místo	N	Přebírá se z Rekapitulace stavby	String	50
Datum	A	Přebírá se z Rekapitulace stavby	Date	
Zadavatel	N	Přebírá se z Rekapitulace stavby	String	50
Projektant	N	Přebírá se z Rekapitulace stavby	String	50
Uchazeč	N	Přebírá se z Rekapitulace stavby	String	50
Kód dílu - Popis	A	Kód a název dílu ze soupisu	String	20 + 100
Cena celkem	A	Cena celkem za díl ze soupisu	Double	

Soupis prací

Název atributu	Povinný (A/N)	Popis	Typ	Max. počet znaků
Stavba	A	Přebírá se z Rekapitulace stavby	String	120
Objekt	A	Kód a název objektu	String	20 + 120
Soupis	A	Přebírá se z Krycího listu soupisu	String	20 + 120
Místo	N	Přebírá se z Krycího listu soupisu	String	50
Datum	A	Přebírá se z Krycího listu soupisu	Date	
Zadavatel	N	Přebírá se z Krycího listu soupisu	String	50
Projektant	N	Přebírá se z Krycího listu soupisu	String	50
Uchazeč	N	Přebírá se z Krycího listu soupisu	String	50
PČ	A	Pořadové číslo položky soupisu	Long	
Typ	A	Typ položky soupisu	eGTypPolozky	1
Kód	A	Kód položky ze soupisu	String	20
Popis	A	Popis položky ze soupisu	String	255
MJ	A	Měrná jednotka položky	String	10
Množství	A	Množství položky soupisu	Double	
J.Cena	A	Jednotková cena položky	Double	
Cena celkem	A	Cena celkem vyčíslena jako J.Cena * Množství	Double	
Cenová soustava	N	Zařazení položky do cenové soustavy	String	50
p	N	Poznámka položky ze soupisu	Memo	
psc	N	Poznámka k souboru cen ze soupisu	Memo	
pp	N	Plný popis položky ze soupisu	Memo	
vv	N	Výkaz výměr (figura, výraz, výměra) ze soupisu	Text,Text,Double	20, 150
DPH	A	Sazba DPH pro položku	eGSazbaDPH	
Hmotnost	A	Hmotnost položky ze soupisu	Double	
Suť	A	Suť položky ze soupisu	Double	
Nh	N	Normohodiny položky ze soupisu	Double	

Datová věta

Typ věty	Hodnota	Význam
eGSazbaDPH	základní	Základní sazba DPH
	snížená	Snížená sazba DPH
	nulová	Nulová sazba DPH
	zákl. přenesená	Základní sazba DPH přenesená
	sníž. přenesená	Snížená sazba DPH přenesená
eGTypZakazky	STA	Stavební objekt
	PRO	Provozní soubor
	ING	Inženýrský objekt
	VON	Vedlejší a ostatní náklady
	OST	Ostatní náklady
eGTypPolozky	1	Položka typu HSV
	2	Položka typu PSV
	3	Položka typu M
	4	Položka typu OST