

Objednatel: <b>Město Tachov</b> Hornická 1695 347 01 Tachov IČ: 00260231 DIČ: CZ00260231 Č.ú.: 2688970257/0100	Dodavatel: <b>Architektonické studio Hysek, spol s r.o.,</b> Jiráskovo náměstí 18, 326 00 Plzeň IČO: 25201255 DIČ: CZ 25201255
--	---

Název akce:

**PD (DÚR + DSP) Dětská skupina Tachov**

Na základě předchozího projednání u Vás objednááme vypracování PD ve stupni DÚR + DSP, včetně projednání na akci „Dětská skupina Tachov“ v rozsahu dle přiložené nabídky.

Termíny plnění:

DÚR + DSP do 30.10.2023

IČ, projednání, podání žádosti o SP

Do 30.11.2023

Fakturace:

Po odevzdání DÚR + DSP 350.000,- Kč bez DPH

Po podání žádosti o ÚR a SP 180.000,-Kč bez DPH

Po vydání SP 20.000,- Kč bez DPH

Splatnost faktur je 14 dnů ode dne jejího doručení objednateli.

Smluvní strany souhlasí se zveřejněním této Objednávky v plném znění včetně všech obsažených údajů a informací podle zákona č. 340/2015 Sb., o zvláštních podmínkách účinnosti některých smluv, uveřejňování těchto smluv a o registru smluv (zákon o registru smluv) a zároveň se dohodly, že zveřejnění v registru smluv provede Město Tachov.

Příloha:

Cenová nabídka

Fakturujte na adresu: Město Tachov Hornická 1695 347 01 Tachov IČ: 00260231 DIČ: CZ 00260231	Podpis  Mgr. Petr Vrána starosta
---	---

## Objekt Dětské skupiny u MASK Pivovarská ulice

Odhadované – předpokládané rozměry: 15,0 m x 10,0 m = 150 m<sup>2</sup>,  
výška přizpůsobena okolní zástavbě: 1NP + obytné podkrovní, sklon střech 40°, výška hřebene = 8,500 m

<b>odhad investičních nákladů na m<sup>3</sup></b>	<b>výchozí podklady: ÚRS II/2023</b>
801.3 budovy občan výstavby budovy pro výchovu a výuku	10 435 Kč/m <sup>3</sup>
803.5 domy bytové netypové	9 090 Kč/m <sup>3</sup>
průměrný odhad nákladů	9 760 Kč/m <sup>3</sup>

### Výpočet obestavěného prostoru

var z půdorysu:  $150 \text{ m}^2 \times (0,6 + 0,3 + 3,0 + 0,3 + 3,0 + 0,5) = 150 \text{ m}^2 \times 7,7 \text{ m} = 1155 \text{ m}^3$   
var z řezu:  $(79 \text{ m}^2 \times 10,0 \text{ m}) + (70 \text{ m}^2 \times 5,0 \text{ m}) = 790 \text{ m}^3 + 350 \text{ m}^3 = 1140 \text{ m}^3$   
obestavěný prostor – průměrná hodnota **1150 m<sup>3</sup>**

### odhad investičních nákladů

IN = 1150 m<sup>3</sup> x 9 760 Kč/m<sup>3</sup> **11,224 000 Kč**

<b>Odhadovaná cena stavby bez DPH celkem</b>	<b>11,224.000 Kč</b>
--	----------------------

<b>Odhadovaná cena stavby včetně DPH celkem</b>	<b>13,581.040 Kč</b>
---	----------------------

### Výpočet honoráře

[www.cenyzaprojekty.cz](http://www.cenyzaprojekty.cz)

Honorář. Řád – pozemní a krajinářské stavby, III.pásmo (průměrná složitost stavby), IN = 11,224 000 Kč  
Celkový honorář 100%, pracnost 1437 hod, 900 Kč/hod, 1,293 300 Kč

Návrh stavby	podíl z celkového honoráře 13%, pracnost 187 hod, 168 300 Kč
Společná dokumentace DÚR + DSP	podíl z celkového honoráře 30%, pracnost 432 hod, 388 800 Kč
IČ projednání a obstarání ÚR + SP	podíl z celkového honoráře 8%, pracnost 115 hod, 103 500 Kč
Celkem dle HŘ	podíl z celkového honoráře 51%, pracnost 734 hod, 660 600 Kč

Nabídková cena (sleva 17%) **734 hod x 750 Kč/hod = 550 000 Kč**

<b>Nabídková cena celkem bez DPH</b>	<b>550 000 Kč</b>
--------------------------------------	-------------------

Návrh stavby	80 000 Kč
Společná DÚR + DSP	390 000 Kč
IČ, projednání, obstarání SP	80 000 Kč

<b>Nabídková cena celkem včetně DPH</b>	<b>665 500 Kč</b>
---	-------------------

Návrh stavby	96 800 Kč
Společná DÚR + DSP	471 900 Kč
IČ, projednání, obstarání SP	96 800 Kč

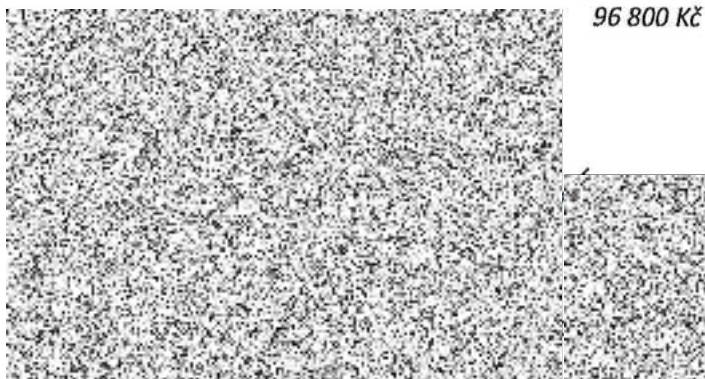

V Plzni 07.09.2023