

Číslo smlouvy povinného: S-2547/00066001/2023 -KH/JR/VB

SMLOUVA O ZŘÍZENÍ VĚCNÉHO BŘEMENE SLUŽEBNOSTI

kteřou níže uvedeného dne, měsíce a roku uzavírají podle § 509 a § 1257-1266 a 1299-1302 zákona č. 89/2012 Sb., občanský zákoník v kontextu s § 104 zákona č. 127/2005 Sb., o elektronických komunikacích a o změně některých souvisejících zákonů, ve znění pozdějších předpisů, a § 25 odst. 6 písm. d) a § 36 odst. 3 zákona č. 13/1997 Sb., o pozemních komunikacích, ve znění pozdějších předpisů

Středočeský kraj

IC: 70891095, DIČ: CZ70891095

se sídlem Praha 5 – Smíchov, Zborovská 11, PSČ 150 21

**zastoupen Krajskou správou a údržbou silnic Středočeského kraje,
příspěvková organizace,**

IC: 00066001, DIČ: CZ00066001

se sídlem Praha 5 - Smíchov, Zborovská 11, PSČ 150 21

zastoupená **Ing. Alešem Čermákem, Ph.D., MBA**, ředitelem Krajské správy a údržby silnic Středočeského kraje, příspěvková organizace, oprávněný k výkonu práv a povinností Středočeského kraje podle zákona č. 13/1997 Sb., o pozemních komunikacích ve znění pozdějších předpisů

(dále jen „**povinný**“)

a

CETIN a.s.

IC: 04084063

se sídlem: Českomoravská 2510/19, Libeň, 190 00 Praha 9

zapsaná v obchodním rejstříku vedeném Městským soudem v Praze sp. zn. B 20623

č. účtu: 2019160003/6000

zastoupená na základě plné moci společností

ATW Brno s.r.o.

IC: 28272684

se sídlem: Kuřimská 1503/42, Řečkovice, 621 00 Brno

zapsaná v obchodním rejstříku vedeném u Krajského soudu v Brně pod sp. zn. B 57816

zastoupena na základě plné moci **Martinem Králem**, jednatel společnosti

(dále jen „**oprávněný**“)

povinný a oprávněný dále jen společně jako „**smluvní strany**“, jednotlivě „**smluvní strana**“

Název stavby: „**NIO_FTTH_Kolín-Kutná Hora_Svatá Kateřina**“

Čl. I.

Úvodní ustanovení

1. Oprávněný je oprávněn vykonávat komunikační činnosti ve smyslu ustanovení § 7 zákona č. 127/2005 Sb., o elektronických komunikacích a o změně některých

souvisejících zákonů, ve znění pozdějších předpisů (dále jen „zákon o elektronických komunikacích“).

2. Smluvní strany prohlašují, že údaje v této smlouvě uvedené jsou v souladu se skutečností v době uzavření smlouvy. Smluvní strany se zavazují, že případné změny dotčených údajů oznámí bez prodlení druhé smluvní straně.
3. Tato smlouva je dohodou ve smyslu ust. § 104 odst. 3 zákona o elektronických komunikacích.

Čl. II.

Předmět služebnosti

1. Povinný je vlastníkem pozemků p.č. **1396/1 167/2** zapsaných v katastru nemovitostí vedeném Katastrálním úřadem pro Středočeský kraj, Katastrální pracoviště Kutná Hora pro **obec Svatý Mikuláš, k.ú. Svatá Kateřina u Svatého Mikuláše**, na listu vlastnictví č. **951** a pozemků p.č. **1582/1** a **1623/16** zapsaných v katastru nemovitostí vedeném Katastrálním úřadem pro Středočeský kraj, Katastrální pracoviště Kolín pro **obec Starý Kolín, k.ú. Starý Kolín**, na listu vlastnictví č. **900** (dále jen povinný pozemek) a to na základě rozhodnutí Ministerstva dopravy a spojů České republiky čj. 3796/01/1 KN ze dne 10.9.2001 podle ust. § 1 zákona č. 157/2000 Sb.
2. Oprávněný je provozovatelem zařízení „**NIO_FTTH_Kolín-Kutná Hora_Svatá Kateřina**“ (dále jen „**zařízení**“). Zařízení je pro účely služebnosti panující věci.

Čl. III.

Zřízení věcného břemene služebnosti

1. Povinný zřizuje ve smyslu ustanovení § 1257-1266 a 1299-1302 zákona č. 89/2012 Sb., občanského zákoníku v platném znění, v souladu s ustanovením § 104 odst. 1 písm. a), c) a odst. 3 zákona o elektronických komunikacích, k povinnému pozemku uvedenému v čl. II. této smlouvy věcné břemeno služebnosti inženýrské sítě za účelem zřízení a provozování zařízení, a to ve prospěch oprávněného a každého dalšího provozovatele zařízení, v rozsahu stanoveném:
 1. příloženým geometrickým plánem č. 231-764/2021 vyhotovený společností GK GEO2007, s.r.o. Vrchní 1, 691 63 Velké Němčice, ověřeným úředně oprávněným zeměměřičským inženýrem Ing. Lenkou Hollou dne 31.12.2022 pod č. 494/2022 a schváleným Katastrálním úřadem pro Středočeský kraj, Katastrální pracoviště Kutná Hora dne 4.1.2023 pod č. PGP-1700/2022-205
a
 2. příloženým geometrickým plánem č. 232-764/2021 vyhotoveným společností GK GEO2007, s.r.o. Vrchní 1, 691 63 Velké Němčice, ověřeným úředně oprávněným zeměměřičským inženýrem Ing. Lenkou Hollou dne 10.1.2023 pod č. 12/2023 a schváleným Katastrálním úřadem pro Středočeský kraj, Katastrální pracoviště Kutná Hora dne 12.1.2023 pod č. PGP-20/2023-205
a
 3. příloženým geometrickým plánem č. 233-764/2021 vyhotoveným společností GK GEO2007, s.r.o. Vrchní 1, 691 63 Velké Němčice, ověřeným úředně oprávněným zeměměřičským inženýrem Ing. Lenkou Hollou dne 18.1.2023 pod č. 26/2023 a schváleným Katastrálním úřadem pro Středočeský kraj, Katastrální pracoviště Kutná Hora dne 20.1.2023 pod č. PGP-60/2023-205
a

4. příloženým geometrickým plánem č. 1152-322/2023 vyhotoveným společností GK GEO2007, s.r.o. Vrchní 1, 691 63 Velké Němčice, ověřeným úředně oprávněným zeměměřičským inženýrem Ing. Lenkou Hollou dne 23.6.2023 pod č. 348/2023 a schváleným Katastrálním úřadem pro Středočeský kraj, Katastrální pracoviště Kolín dne 29.6.2023 pod č. PGP-1135/2023-204.
2. Oprávněný práva odpovídající věcnému břemeni služebnosti přijímá a povinný je povinen tato práva strpět.
3. Věcné břemeno služebnosti zanikne, nastanou-li takové změny, že stavba již nemůže sloužit svému účelu a potřebám oprávněného.

Čl. IV.

Jednorázová úhrada za zřízení věcného břemene služebnosti (inženýrské sítě)

1. Věcné břemeno služebnosti tak, jak je výše uvedeno, se zřizuje úplatně. Záloha na jednorázovou náhradu byla uhrazena na základě smlouvy o budoucí smlouvě o zřízení věcného břemene služebnosti registrační číslo S-3280/00066001/2020-KH/JR/BS ze dne 8.7.2021 ve výši 69.333,- Kč včetně DPH 21% na účet povinného před zahájením stavebních prací.
2. Smluvní strany se dohodly, že za omezení výkonu vlastnického práva k předmětné nemovitosti poskytne oprávněný povinnému jednorázovou úhradu vypočtenou dle Ceníku Středočeského kraje k úhradě nájemného, náhrady za zřízení věcného břemene a za omezené užívání silnic II. a III. tříd ve Středočeském kraji, s účinností od 29.3.2022.

Výpočet skutečnost:

Č.silnice	Druh zásahu	Sazba (Kč)	Rozsah zásahu	Částka (Kč)
II/327	Protlak a podvrt bez zásahu do vozovky	400,-	25,51 bm	10.204,-
	Uložení do chodníku	500,-	1 x případ	500,-
III/3275	Protlak a podvrt bez zásahu do vozovky	400,-	49,77 bm	19.908,-
	Podélné uložení do příkopu, zeleného zeleného pásu, svahu atd.	400,-	30,01	12.004,-
Celkem bez DPH k úhradě				42.616,-
Uhrazeno bez DPH dle smlouvy č. 3280/00066001/2020-KH/JR/BS dle fa.č. 37220112 dne 2.3.2022				-57.300,-
K finančnímu vypořádání bez DPH				-14.684,-

Uvedenou částku, ke které bude připočtena platná sazba DPH pro příslušný rok, ve kterém bude provedena fakturace, uhradí oprávněný na základě faktury vyhotovené správcem pozemků a silnic po podpisu této smlouvy na bankovní účet povinného se splatností do 30 dnů ode dne jejího doručení oprávněnému, před podáním návrhu na vklad do katastru nemovitostí. Za den úhrady se pro účely této smlouvy považuje den připsání částky náhrady na zmíněný účet.

3. Jakékoliv další náhrady povinnému nepřísluší.

Čl. V.

Práva a povinnosti oprávněného a povinného

1. Oprávněný je povinen:

- a) oznámit povinnému každý vstup na jeho nemovitost, ke kterému je oprávněn z této smlouvy,
 - b) šetřit co nejvíce majetek povinného,
 - c) uvést bez zbytečného odkladu na vlastní náklad nemovitost po provedení prací na komunikačním vedení do původního stavu s přihlédnutím k běžnému opotřebení věci nebo se s vlastníkem nemovitostí dohodnout na přiměřené náhradě,
 - d) oprávněný oznámí vstup na pozemky povinnému písemným oznámením na adresu povinného uvedenou v této smlouvě, popř. na adresu vlastníkem určeného uživatele,
 - e) nahradit povinnému odpovídajícím způsobem všechny škody, které vznikly výkonem práva věcného břemene služebnosti,
 - f) dodržet při realizaci stavby podmínky stanovené ve vyjádření správce pozemku č.j. **6707/20/KSUS/KHT/Rys ze dne 1.9.2020 a č.j. 6683/20/KSUS/KHT/SOM z 31.8.2020,**
 - g) provést bezplatné zakreslení a vytyčení svého zařízení na žádost povinného, a to nejpozději do 10 dnů ode dne doručení jeho žádosti,
 - h) zpřístupnit dokumentaci inženýrské sítě v ujednaném rozsahu, a není-li ujednáno, v rozsahu nutném k ochraně oprávněných zájmů povinného,
 - i) zajistit na svoje náklady překládku sítě v případě plánované opravy či stavebních úprav dotčené silnice (toto ustanovení se týká pouze oprav nebo stavebních úprav z provozních prostředků povinného, které nemají charakter investiční výstavby). Tato povinnost se vztahuje na ta komunikační zařízení, která byla uložena v rozporu se schválenou projektovou dokumentací. V případě investic se bude postupovat v souladu se zákonem o elektronických komunikacích.
2. Oprávněný má právo:
 - a) zřídit, provozovat a likvidovat zařízení v rozsahu vyplývajícím z pravomocného rozhodnutí příslušného stavebního úřadu,
 - b) vstupovat na dotčenou nemovitost na nezbytně nutnou dobu za účelem zajištění oprav, údržby, stavebních úprav a likvidace zařízení,
 - c) umístit po provedené opravě silnice zpět do silničního pozemku nebo objektu svoje zařízení na své náklady, toto ustanovení se týká pouze oprav nebo stavebních úprav z provozních prostředků, které nemají charakter investiční výstavby. V případě investic se bude postupovat v souladu se zákonem o elektronických komunikacích.
 3. Bude-li povinný provádět na nemovitosti uvedené v článku II. této smlouvy jakékoliv stavební či zemní práce, které by mohly ohrozit podzemní vedení a zařízení veřejné komunikační sítě, je povinen předem získat souhlas oprávněného a respektovat podmínky jím stanovené. Toto ustanovení se nevztahuje na práce prováděné v rámci běžné údržby (čištění příkopů, oprava krytů vozovek, seřezávání krajnic, osazování silničních směrových sloupků, výměna stávajících svodidel, sekání trávy a mýcení porostů).
 4. Povinnost strpět právo oprávněného vyplývající z věcného břemene služebnosti přechází s převodem vlastnictví nemovitosti na nového nabyvatele nemovitosti.
 5. Povinný se zavazuje, že v případě, kdy nemovitost specifikovanou v této smlouvě, či její části, k nimž se váže právo odpovídající věcnému břemeni služebnosti, prodá, pronajme či jinak zcizí, oznámí tuto skutečnost oprávněnému, a to bez zbytečného odkladu.

6. Povinný se zavazuje, že v případě změny vlastníka vedení komunikační sítě uzavře smlouvu o zřízení věcného břemene služebnosti s tímto novým vlastníkem vedení komunikační sítě, avšak při zachování práv a povinností povinného vyplývajících z této smlouvy.

Čl. VI.

Vklad práva do katastru nemovitostí

1. Oprávněný nabude práva odpovídajícího věcnému břemeni služebnosti na základě rozhodnutí Katastrálního úřadu pro Středočeský kraj, Katastrální pracoviště Kutná Hora a Kolín, o povolení vkladu tohoto práva do katastru nemovitostí. Právní účinky vkladu se vztahují ke dni podání návrhu. Do té doby jsou smluvní strany vázány svými smluvními projevy.
2. Smluvní strany se výslovně dohodly, že návrh na vklad práva odpovídající věcnému břemeni služebnosti dle této smlouvy podá Katastrálnímu úřadu pro Středočeský kraj, **Katastrální pracoviště Kolín**, na své náklady oprávněný nejpozději do 60 dnů ode dne podpisu této smlouvy oběma smluvními stranami. Návrh na vklad bude podepsán oběma smluvními stranami.
3. Povinný podpisem této smlouvy uděluje oprávněnému ve smyslu ustanovení § 442 a násl. občanského zákoníku, v platném znění, plnou moc k podání návrhu na vklad práva odpovídajícího věcnému břemeni služebnosti dle této smlouvy do katastru nemovitostí.
4. Náklady spojené s vyhotovením této smlouvy geometrického plánu a návrhu na vklad se zavazuje uhradit oprávněný.

Čl. VII.

Závěrečná ustanovení

1. Oprávněný není oprávněn postoupit práva a závazky z této smlouvy bez předchozího souhlasu druhé smluvní strany.
2. Smluvní strany se dohodly, že technické, organizační a bezpečnostní podmínky související se zřizováním a provozováním veřejné komunikační sítě v nemovitosti či na nemovitosti povinného specifikované v této smlouvě, musí být projednány v příslušných správních řízeních, která jsou potřebná pro zahájení stavby.
3. Tato smlouva nabývá platnosti a účinnosti dnem podpisu oběma smluvními stranami.
4. Smluvní strany výslovně prohlásily, že si smlouvu o zřízení věcného břemene služebnosti přečetly, že smlouva byla uzavřena po vzájemném projednání, podle jejich pravé a svobodné vůle, dobrovolně, určitě, vážně a srozumitelně, nikoliv v tísní ani za nápadně nevýhodných podmínek.
5. Smlouva je vyhotovena v pěti stejnopisech, z nichž každý má platnost originálu. Dva stejnopisy obdrží povinný, dva stejnopisy obdrží oprávněný a jeden stejnopis bude oprávněným použit pro účely vkladu práva odpovídajícího věcnému břemeni služebnosti do katastru nemovitostí.

Přílohy: geometrický plán č. 231-764/2021, 232-764/2021, 233-764/2021, 1152-322/2023.

„Rada Středočeského kraje usnesením č. 027-29/2022/RK ze dne 28. 7. 2022 v souladu s § 59 odst. 4 zákona č. 129/2000 Sb., o krajích (krajské zřízení), ve znění pozdějších

předpisů, svěřila krajskému úřadu rozhodování o uzavírání smluv o zřízení věcného břemene včetně smluv o smlouvách budoucích o zřízení věcného břemene, mezi které tato smlouva patří. Souhlas Středočeského kraje - Krajského úřadu, Odboru dopravy s uzavřením této smlouvy byl udělen dne 15.8.2023 současně s provedením finanční kontroly a v případě tohoto právního jednání Středočeského kraje jsou splněny podmínky uvedené v § 23 uvedeného zákona č. 129/2000 Sb. nezbytné k jeho platnosti

07 -09- 2023

V Říčanech dne

V Brně dne

04. 09. 2023

Povinný :

Oprávněný:

Krajská správa a údržba silnic
Středočeského kraje, (28)
příspěvková organizace
Zborovská 11 150 21 Praha 5
IČO: 00066001 DIČ: CZ00066001

Ing. Alešem Čermákem, Ph.D., MBA
ředitel

A. Čermák

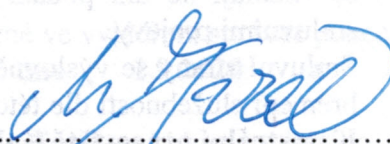

ATW Brno s.r.o.
Martin Král, jednatel

ATW Brno s.r.o. (12)
Brno, Kuřimská 42, 62 100
IČ: 28272684



J. Ryšánek

VÝKAZ DOSAVADNÍHO A NOVÉHO STAVU ÚDAJŮ KATASTRU NEMOVITOSTÍ

Dosavadní stav			Nový stav												
Označení pozemku parc. číslem	Výměra parcely		Druh pozemku	Označení pozemku parc. číslem	Výměra parcely		Druh pozemku	Typ stavby	Způsob využití	Způsob využití	Zpús. určení výměr	Porovnání se stavem evidence právních vztahů			
	ha	m ²			Způsob využití	Způsob využití						Díl přechází z pozemku označeného v katastru nemovitostí	dřívější poz. evidenci	Číslo listu vlastnictví	Výměra dílu
	ha	m ²		ha	m ²							ha	m ²		
1325/1												1325/1		10001	
1326/4												1326/4		10001	
1557/1												1557/1		10001	
1557/3												1557/3		10001	
1582/1												1582/1		900	
1605												1605		10001	
1623/1												1623/1		10001	
1623/15												1623/15		10001	
1623/16												1623/16		900	
1623/17												1623/17		10001	
1623/31												1623/31		10001	
1623/34												1623/34		10001	

Oprávněný: dle listin

Druh věcného břemene: dle listin

<p>GEOMETRICKÝ PLÁN pro vymezení rozsahu věcného břemene k části pozemku</p>	<p align="center">Geometrický plán ověřil úředně oprávněný zeměměřický inženýr:</p>	<p align="center">Stejnopis ověřil úředně oprávněný zeměměřický inženýr:</p>
	<p>Jméno, příjmení: Ing.Lenka Hollá</p>	<p>Jméno, příjmení:</p>
	<p>Číslo položky seznamu úředně oprávněných zeměměřických inženýrů: 2717/2015</p>	<p>Číslo položky seznamu úředně oprávněných zeměměřických inženýrů:</p>
	<p>Dne: 23.6.2023 Číslo: 348/2023</p>	<p>Dne: Číslo:</p>
<p>Náležitosti a přesnosti odpovídá právním předpisům.</p>	<p>Tento stejnopis odpovídá geometrickému plánu v elektronické podobě uloženému v dokumentaci katastrálního úřadu.</p>	<p>Ověření stejnopisu geometrického plánu v listinné podobě.</p>
<p>Vyhotovitel: GK GEO2007, s.r.o. Vrchní 1 691 63 Velké Němčice IČ: 27736458</p>	<p align="center">Katastrální úřad souhlasí s očíslováním parcel.</p>	
<p>Číslo plánu: 1152-322/2023</p>	<p>Bc. Ludmila Sedláková</p>	
<p>Okres: Kolín</p>	<p>KÚ pro Středočeský kraj</p>	
<p>Obec: Starý Kolín</p>	<p>KP Kolín</p>	
<p>Kat. území: Starý Kolín</p>	<p>PGP - 1135/2023-204</p>	
<p>Mapový list: Kolín 2-9/33./34,Kut.Hora 2-0/12</p>	<p>2023.06.29 15:01:48 +02'00'</p>	
<p>Dosavadním vlastníkům pozemků byla poskytnuta možnost seznámit se v terénu s průběhem navrhovaných nových hranic, které byly označeny předepsaným způsobem:</p> <p align="center">----</p>		

Souřadnice pro zápis do KN

Číslo bodu	Y	X	KK
K.ú.Starý Kolín (755052)			
1135-349	681978.42	1059728.53	3
1135-350	681974.80	1059710.73	3
1135-351	681975.33	1059710.15	3
1135-352	681982.94	1059704.47	3
1135-353	681984.81	1059700.91	3
1135-354	681984.46	1059699.82	3
1135-355	681988.05	1059696.78	3
1135-356	681993.78	1059699.57	3
1135-357	682010.31	1059705.51	3
1135-358	682022.04	1059709.88	3
1135-359	682022.24	1059710.90	3
1135-360	682027.23	1059712.66	3
1135-361	682031.48	1059713.53	3
1135-362	682037.57	1059713.92	3
1135-363	682043.22	1059713.70	3
1135-364	682047.26	1059713.18	3
1135-365	682051.75	1059712.15	3
1135-366	682054.45	1059712.09	3
1135-367	682057.76	1059713.79	3
1135-368	682058.25	1059713.82	3
1135-369	682058.69	1059713.43	3
1	681981.73	1059704.75	3
2	681968.44	1059740.40	3
3	681968.06	1059747.69	3
4	681945.11	1059756.57	3
5	681941.27	1059760.39	3
6	681937.49	1059764.90	3
7	681937.06	1059765.54	3
8	681930.84	1059774.72	3
9	681922.20	1059788.01	3
10	681903.64	1059846.04	3
11	681911.59	1059890.72	3
12	681910.50	1059896.80	3
13	681898.91	1059901.16	3
14	681865.87	1059915.96	3
15	681826.27	1059934.21	3
16	681685.21	1059996.62	3
17	681682.57	1060006.20	3
18	681681.70	1060009.60	3
19	681664.49	1060091.44	3
20	681640.72	1060224.48	3
21	681602.01	1060279.05	8
22	681598.10	1060286.80	8
23	681641.00	1060223.94	3
24	681664.60	1060090.94	3
25	681682.18	1060009.70	3
26	681682.98	1060006.55	3
27	681685.75	1059996.55	3
28	681893.64	1059903.90	3
29	681910.32	1059897.45	3
30	681912.08	1059890.57	3
31	681904.28	1059847.05	3
32	681904.14	1059846.00	3
33	681922.69	1059788.22	3
34	681931.26	1059775.00	3
35	681945.40	1059756.99	3
36	681968.56	1059747.75	3
37	681968.94	1059740.46	3
38	681977.78	1059736.60	3
39	681982.02	1059705.16	3

Přehled grafické části
k.ú.Starý Kolín
GP č.1152-322/2023

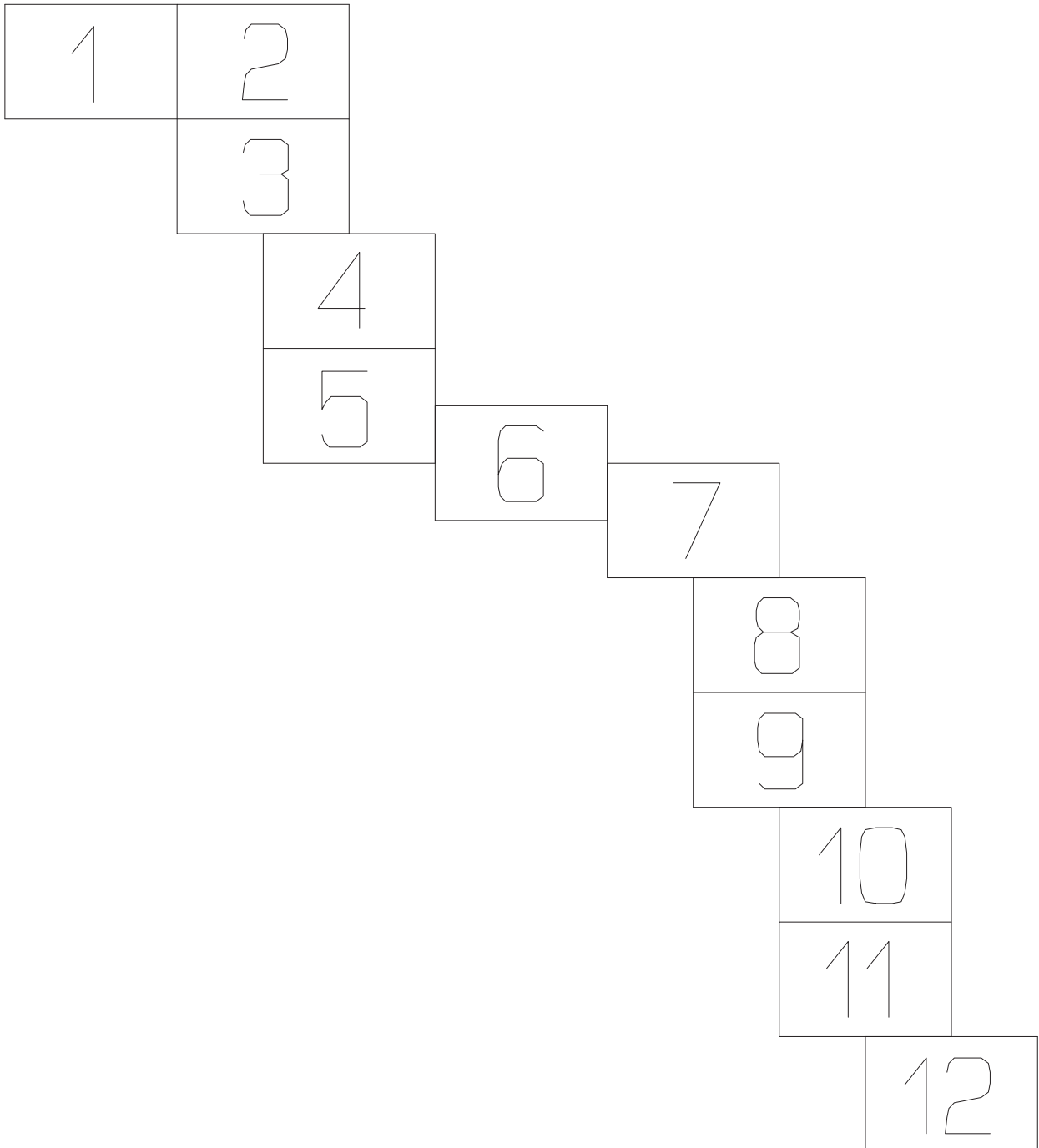

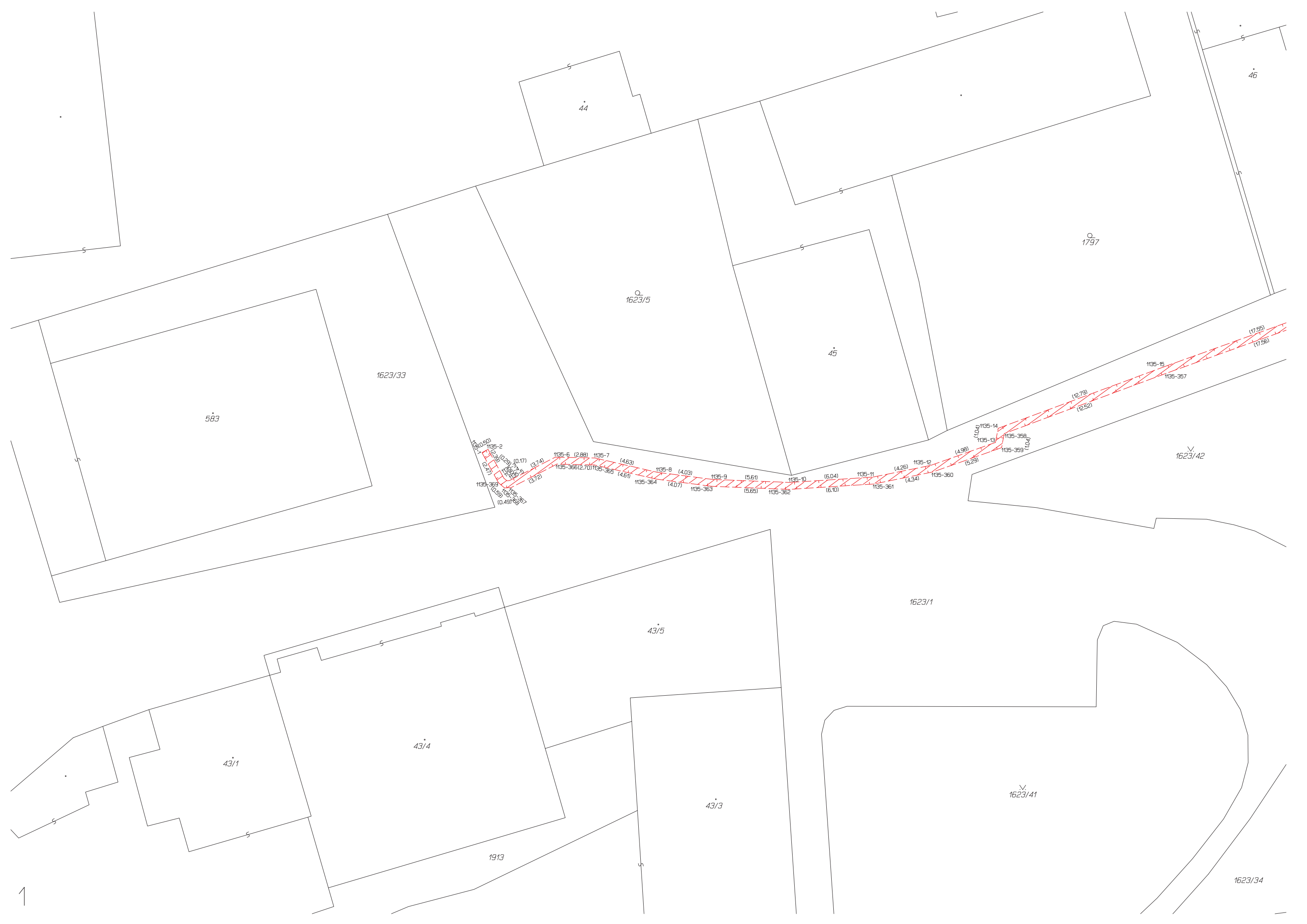



46

47

48/1

202

50/2

1623/1

1623/34

1623/42

54/1

1623/31

1623/16

2

1135-16

1135-17

1135-354

1135-353

1135-352

1135-21

1135-351

1135-350

1135-23

1135-24

1135-25

1135-346

1135-345

1135-347

(6.69)

(6.37)

(5.37)

(4.70)

(1.27)

(3.88)

(4.32)

(0.4)

(1.16)

(3.34)

(4.18)

(4.70)

(2.51)

(3.47)

(7.29)

(7.29)

(0.32)

(7.29)

(1.53)

(3.58)

(2.29)

(7.29)

(7.30)

(6.69)

(6.37)

(5.37)

(4.70)

(1.27)

(3.88)

(4.32)

(0.4)

(1.16)

(3.34)

(4.18)

(4.70)

(2.51)

(3.47)

(7.29)

(7.29)

(0.32)

(7.29)

(1.53)

(3.58)

(2.29)

(7.29)

(7.30)





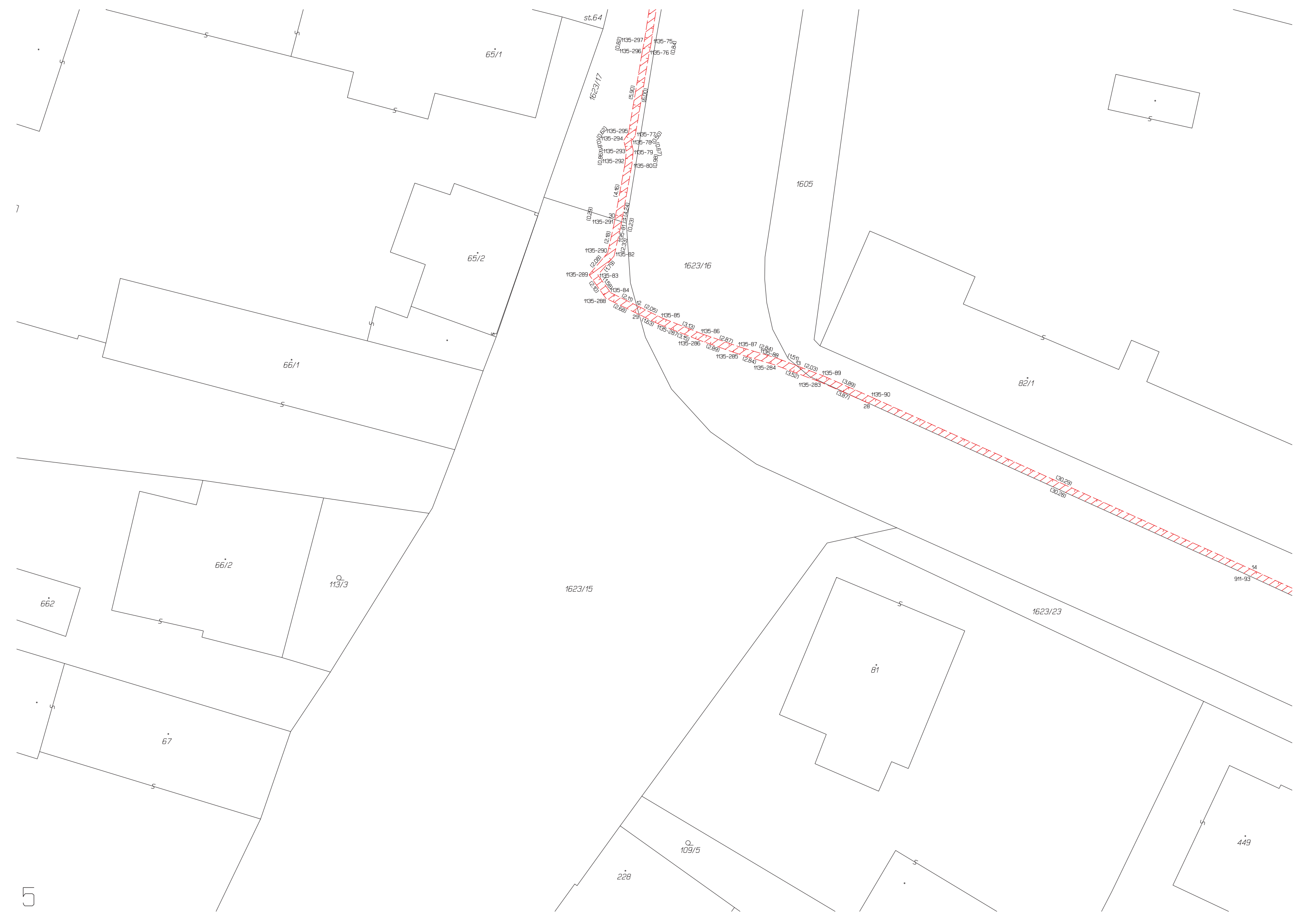



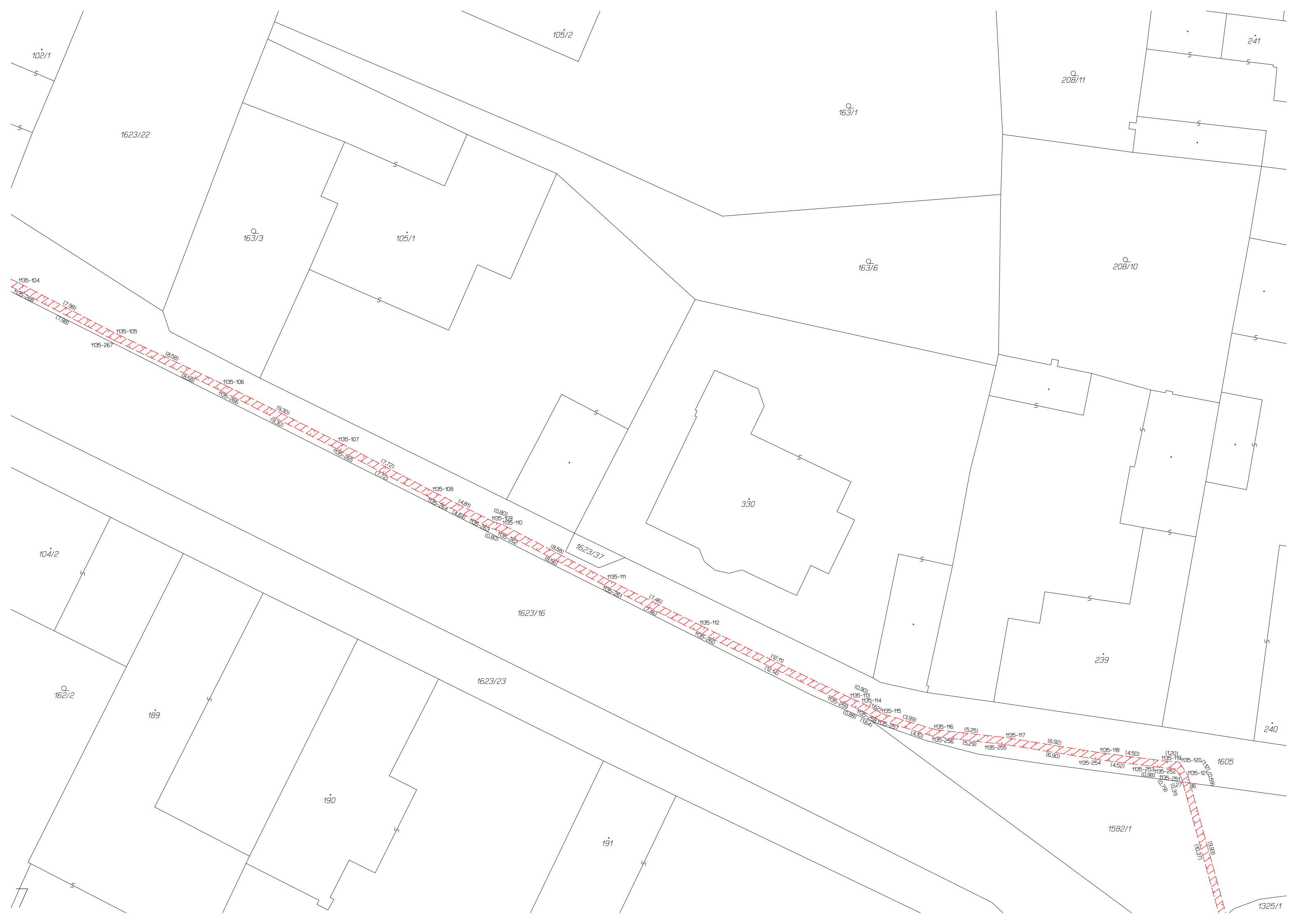





235

1323/1

1573/2

1322/11

1322/10

724

725

1322/5

1322/3

217/1

st.261

1329/11

275

Det.

Det.

1557/1

1557/3

1329/16

290

1557/3

291

1329/25

1557/1

1329/26

204

292

1329/27

1135-223

1135-148

1135-222

1135-149

1135-221

1135-150

1135-236

1135-136

1135-238

1135-137

1135-138

1135-239

1135-240

1135-139

1135-140

1135-141

1135-142

1135-229

1135-228

1135-227

1135-226

1135-143

1135-144

1135-145

1135-225

1135-146

1135-224

1135-147

Q

Q

Q

Q

Q

24

19

(7.48)

(7.30)

(6.09)

(6.09)

(6.52)

(6.52)

(8.28)

(8.28)

(6.09)

(6.09)

(5.41)

(5.41)

(1.63)

(1.63)

(0.53)

(0.53)

(0.37)

(0.37)

(0.82)

(0.82)

(0.44)

(0.44)

(0.85)

(0.85)

(0.82)

(0.82)

(0.82)

(0.82)

(0.82)

(0.82)

(0.82)

(0.82)

(0.82)

(0.82)

(0.82)

(0.82)

(0.82)

(0.82)

(0.82)

(0.82)

(0.82)

(0.82)

(0.82)

(0.82)

(0.82)

(0.82)

(0.82)

(0.82)

(0.82)

(0.82)

(0.82)

(0.82)

(0.82)

(0.82)

(0.82)

(0.82)

(0.82)

(0.82)

(0.82)

(0.82)

(0.82)

(0.82)

(0.82)

(0.82)

(0.82)

(0.82)

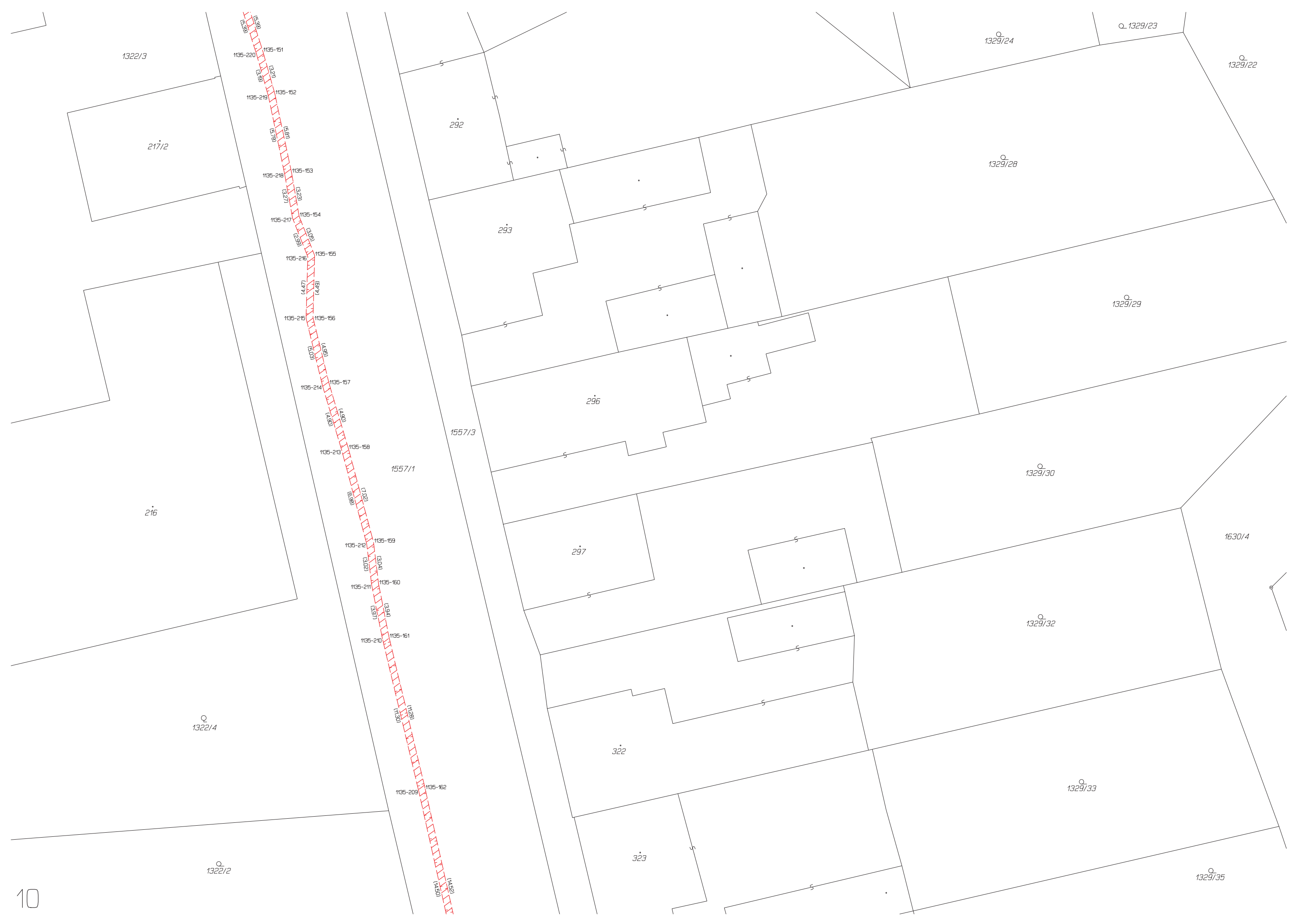

1322/3

217/2

216

1322/4

1322/2

1135-220 1135-151

1135-219 1135-152

1135-218 1135-153

1135-217 1135-154

1135-216 1135-155

1135-215 1135-156

1135-214 1135-157

1135-213 1135-158

1135-212 1135-159

1135-211 1135-160

1135-210 1135-161

1135-209 1135-162

292

293

296

297

322

323

1557/3

1557/1

1329/24

1329/23

1329/22

1329/28

1329/29

1329/30

1329/32

1329/33

1329/35

1630/4





VÝKAZ DOSAVADNÍHO A NOVÉHO STAVU ÚDAJŮ KATASTRU NEMOVITOSTÍ

Dosavadní stav			Nový stav												
Označení pozemku parc. číslem	Výměra parcely		Druh pozemku	Označení pozemku parc. číslem	Výměra parcely		Druh pozemku	Typ stavby	Způsob využití	Způsob využití	Zpús. určení výměr	Porovnání se stavem evidence právních vztahů			
	ha	m ²			Způsob využití	ha						m ²	Způsob využití	Způsob využití	Díl přechází z pozemku označeného v katastru nemovitostí
													ha	m ²	
st.3												st.3			
38/2												38/2			
46/11												46/11			
51/1												51/1			
st.52												st.52			
st.54												st.54			
st.106												st.106			
st.114												st.114			
st.115												st.115			
st.116												st.116			
167/2												167/2			
632/3												632/3			
675/1												675/1			
675/4												675/4			
675/5												675/5			
1378												1378			
1383/1												1383/1			
1389												1389			
1396/1												1396/1			
1401/1												1401/1			
1402/3												1402/3			
1402/14												1402/14			
1402/21												1402/21			
1406/2												1406/2			

Oprávněný: dle listin

Druh věcného břemene: dle listin

<p>GEOMETRICKÝ PLÁN pro vymezení rozsahu věcného břemene k části pozemku</p>	<p align="center">Geometrický plán ověřil úředně oprávněný zeměměřický inženýr:</p>	<p align="center">Stejnopis ověřil úředně oprávněný zeměměřický inženýr:</p>
	<p>Jméno, příjmení: Ing.Lenka Hollá</p>	<p>Jméno, příjmení:</p>
	<p>Číslo položky seznamu úředně oprávněných zeměměřických inženýrů: 2717/2015</p>	<p>Číslo položky seznamu úředně oprávněných zeměměřických inženýrů:</p>
	<p>Dne: 31.12.2022 Číslo: 494/2022</p>	<p>Dne: Číslo:</p>
<p>Náležitosti a přesnosti odpovídá právním předpisům.</p>	<p>Tento stejnopis odpovídá geometrickému plánu v elektronické podobě uloženému v dokumentaci katastrálního úřadu.</p>	<p>Ověření stejnopisu geometrického plánu v listinné podobě.</p>
<p>Vyhotovitel: GK GEO2007, s.r.o. Vrchní 1 691 63 Velké Němčice IČ: 27736458</p>	<p align="center">Katastrální úřad souhlasí s očíslováním parcel.</p>	
<p>Číslo plánu: 231-764/2021</p>	<p>Miroslava Mrňáková KÚ pro Středočeský kraj KP Kutná Hora PGP- 1700/2022-205 2023.01.04 09:48:33 +01'00'</p>	
<p>Okres: Kutná Hora</p>		
<p>Obec: Svatý Mikuláš</p>		
<p>Kat. území: Svatá Kateřina u Sv. Mikuláše</p>		
<p>Mapový list: Kut.Hora 1-0/14,/32</p>		
<p>Dosavadním vlastníkům pozemků byla poskytnuta možnost seznámit se v terénu s průběhem navrhovaných nových hranic, které byly označeny předepsaným způsobem: ----</p>		

Seznam souřadnic (S-JTSK)

Souřadnice pro zápis do KN

Číslo bodu	Y	X	KK
k.ú.Svatá Kateřina u Svatého Mikuláše (694088)			
128-373	678918.55	1060737.84	8
128-378	678905.79	1060716.27	8
128-386	678892.89	1060695.01	8
128-391	678883.99	1060675.51	8
187-95	678816.52	1060916.67	8
189-1768	678929.50	1060757.43	8
189-1867	678910.51	1060724.24	8
189-2197	678836.86	1060917.65	8
189-2231	678828.83	1060927.36	8
207-401	678903.09	1060711.83	8
1	679145.52	1060669.81	3
2	679145.16	1060670.16	3
3	679145.91	1060670.89	3
4	679143.01	1060672.77	3
5	679138.68	1060674.96	3
6	679134.96	1060677.31	3
7	679133.20	1060677.88	3
8	679128.25	1060679.92	3
9	679123.65	1060682.03	3
10	679118.56	1060684.61	3
11	679117.65	1060683.12	8
12	679117.23	1060683.40	8
13	679118.13	1060684.87	3
14	679113.31	1060688.20	3
15	679111.19	1060689.92	3
16	679107.17	1060692.56	3
17	679104.29	1060694.65	3
18	679103.45	1060693.55	3
19	679103.05	1060693.85	3
20	679103.89	1060694.96	3
21	679100.48	1060697.72	3
22	679091.39	1060705.65	3
23	679086.67	1060710.44	3
24	679086.38	1060711.19	3
25	679083.91	1060708.18	3
26	679083.53	1060708.51	3
27	679086.17	1060711.73	3
28	679085.88	1060712.45	3
29	679083.53	1060714.62	3
30	679080.45	1060718.24	3
31	679076.75	1060721.18	3
32	679072.02	1060724.67	3
33	679071.99	1060724.28	3
34	679063.09	1060716.31	3
35	679035.29	1060690.92	3
36	679034.15	1060690.31	3
37	679033.12	1060689.60	3
38	679032.28	1060689.39	3
39	679027.75	1060690.42	3
40	679027.17	1060690.44	3
41	679025.83	1060691.04	3
42	679023.86	1060693.18	3
43	679020.37	1060696.12	3
44	679019.66	1060696.40	3
45	679018.46	1060697.27	3
46	679014.71	1060701.55	3
47	679010.78	1060705.07	3
48	679008.22	1060706.06	3
49	679005.85	1060709.05	3
50	678995.66	1060718.30	3
51	678985.92	1060727.58	3
52	678978.00	1060733.95	3
53	678962.59	1060744.52	3
54	678942.08	1060759.41	3
55	678936.25	1060763.95	3
56	678935.11	1060764.12	3
57	678934.64	1060763.91	3
58	678934.26	1060763.47	3
59	678933.39	1060762.74	3
60	678930.09	1060758.11	3
61	678927.71	1060754.23	8
62	678928.64	1060753.72	8
63	678928.39	1060753.28	8
64	678927.47	1060753.79	8
65	678917.25	1060735.64	8
66	678916.69	1060735.20	3
67	678915.77	1060733.35	3
68	678914.93	1060732.57	3
69	678903.35	1060712.26	8
70	678905.36	1060711.12	8
71	678905.10	1060710.69	8
72	678897.23	1060702.48	3

Souřadnice pro zápis do KN

Číslo bodu	Y	X	KK
k.ú.Svatá Kateřina u Svatého Mikuláše (694088)			
73	678896.63	1060701.97	3
74	678896.50	1060700.95	8
75	678891.45	1060692.86	3
76	678893.47	1060691.45	8
77	678893.20	1060691.02	8
78	678891.19	1060692.43	3
79	678881.93	1060676.89	3
80	678885.37	1060675.49	3
81	678885.01	1060674.92	8
82	678881.71	1060676.44	3
83	678880.88	1060674.79	3
84	678880.43	1060675.02	3
85	678881.50	1060677.13	3
86	678891.10	1060693.24	3
87	678892.47	1060695.28	3
88	678896.01	1060701.12	3
89	678896.15	1060702.23	3
90	678896.85	1060702.81	3
91	678902.85	1060712.39	3
92	678905.36	1060716.53	3
93	678910.07	1060724.48	3
94	678914.53	1060732.87	3
95	678915.37	1060733.65	3
96	678916.29	1060735.52	3
97	678916.87	1060735.97	3
98	678918.12	1060738.09	3
99	678929.06	1060757.68	8
100	678929.63	1060758.33	3
101	678933.01	1060763.08	3
102	678933.90	1060763.83	3
103	678934.34	1060764.33	3
104	678934.91	1060764.58	3
105	678933.68	1060766.12	3
106	678932.21	1060767.29	3
107	678921.01	1060777.63	3
108	678920.19	1060779.41	3
109	678917.98	1060780.83	3
110	678916.90	1060781.35	3
111	678916.02	1060782.05	3
112	678914.07	1060784.46	3
113	678910.86	1060787.84	3
114	678908.37	1060791.49	3
115	678904.51	1060796.66	3
116	678900.15	1060801.69	3
117	678897.51	1060805.88	3
118	678895.48	1060808.28	3
119	678892.08	1060813.27	3
120	678886.90	1060820.24	3
121	678884.17	1060824.04	3
122	678882.57	1060824.86	3
123	678882.47	1060826.35	3
124	678879.86	1060829.50	3
125	678876.24	1060834.23	3
126	678868.30	1060844.12	3
127	678865.88	1060847.73	3
128	678862.39	1060852.49	3
129	678861.27	1060853.31	3
130	678859.20	1060856.62	3
131	678856.40	1060860.48	3
132	678854.48	1060864.39	3
133	678852.92	1060867.03	3
134	678849.14	1060874.43	3
135	678846.75	1060881.00	3
136	678844.19	1060886.87	3
137	678844.09	1060888.09	3
138	678842.25	1060894.89	3
139	678841.66	1060896.49	3
140	678839.98	1060900.70	3
141	678836.33	1060910.44	3
142	678835.44	1060910.58	3
143	678831.42	1060910.08	3
144	678830.55	1060910.15	3
145	678830.06	1060910.77	3
146	678829.88	1060917.80	3
147	678829.88	1060921.09	3
148	678829.45	1060922.23	3
149	678829.10	1060925.65	3
150	678828.61	1060928.21	3
151	678828.31	1060928.65	3
152	678827.34	1060929.06	3
153	678826.85	1060928.94	3
154	678826.08	1060927.80	3

Souřadnice pro zápis do KN

Číslo bodu	Y	X	KK
k.ú.Svatá Kateřina u Svatého Mikuláše (694088)			
155	678820.31	1060921.22	3
156	678819.35	1060920.54	3
157	678815.86	1060916.51	3
158	678815.94	1060916.00	8
159	678815.28	1060915.84	3
160	678812.16	1060912.24	3
161	678809.27	1060908.59	3
162	678805.96	1060904.85	3
163	678795.66	1060892.91	3
164	678794.93	1060892.44	3
165	678793.39	1060891.26	3
167	678791.83	1060889.24	3
168	678792.39	1060888.60	8
169	678792.06	1060888.22	8
170	678791.47	1060888.89	3
171	678791.18	1060888.70	3
172	678787.99	1060890.22	3
173	678787.04	1060889.79	3
174	678782.23	1060884.75	3
175	678777.77	1060879.82	3
176	678776.50	1060879.39	3
177	678775.07	1060879.97	3
178	678773.89	1060880.15	3
179	678773.44	1060880.03	3
180	678772.72	1060879.21	3
181	678772.34	1060879.54	3
182	678773.16	1060880.47	3
183	678773.87	1060880.67	3
184	678775.21	1060880.45	3
185	678776.52	1060879.93	3
186	678777.49	1060880.26	3
187	678781.87	1060885.09	3
188	678786.74	1060890.21	3
189	678787.99	1060890.78	3
190	678791.14	1060889.28	3
191	678791.32	1060889.39	3
192	678793.03	1060891.62	3
193	678794.65	1060892.84	3
194	678795.32	1060893.29	3
195	678805.58	1060905.17	3
196	678808.89	1060908.91	3
197	678811.78	1060912.56	3
198	678819.01	1060920.92	3
199	678819.97	1060921.60	3
200	678825.68	1060928.10	3
201	678826.55	1060929.38	3
202	678827.38	1060929.58	3
203	678828.64	1060929.05	3
204	678829.08	1060928.41	8
205	678829.60	1060925.73	3
206	678829.95	1060922.35	3
207	678830.38	1060921.17	3
208	678830.38	1060917.80	3
209	678830.56	1060910.95	3
210	678830.81	1060910.63	3
211	678831.40	1060910.58	3
212	678835.44	1060911.08	3
213	678836.28	1060910.95	3
214	678836.91	1060920.60	3
215	678836.96	1060924.22	3
216	678837.14	1060928.41	3
217	678837.15	1060930.69	3
218	678837.46	1060932.07	3
219	678838.02	1060936.57	3
220	678839.37	1060940.61	3
221	678840.12	1060942.07	3
222	678842.70	1060950.31	3
223	678845.11	1060957.29	3
224	678846.83	1060961.96	3
225	678848.10	1060965.96	3
226	678850.15	1060970.61	3
227	678850.76	1060972.86	3
228	678849.43	1060973.46	3
229	678844.89	1060974.94	3
230	678843.07	1060975.30	3
231	678841.72	1060975.38	3
232	678841.28	1060975.77	3
233	678838.37	1060979.54	8
234	678838.71	1060979.93	8
235	678841.64	1060976.11	3
236	678841.92	1060975.86	3
237	678843.13	1060975.80	3
238	678845.01	1060975.42	3

Souřadnice pro zápis do KN

Číslo bodu	Y	X	KK
k.ú.Svatá Kateřina u Svatého Mikuláše (694088)			
239	678849.61	1060973.92	3
240	678850.89	1060973.35	3
241	678852.17	1060978.08	3
242	678853.91	1060983.91	3
243	678854.53	1060985.55	3
244	678856.11	1060990.81	3
245	678858.19	1060996.61	3
246	678859.22	1060997.98	3
247	678859.46	1060999.20	3
248	678862.35	1061004.38	3
249	678863.99	1061006.97	3
250	678866.67	1061012.43	3
251	678866.74	1061012.95	3
252	678866.41	1061013.58	3
253	678866.40	1061014.39	3
254	678868.89	1061020.36	3
255	678870.67	1061025.56	3
256	678871.99	1061030.91	3
257	678872.65	1061036.13	3
258	678872.85	1061040.86	3
259	678872.64	1061043.85	3
260	678872.01	1061048.81	3
261	678871.36	1061052.69	3
262	678871.23	1061054.64	3
263	678871.21	1061059.11	3
264	678870.91	1061064.43	3
265	678870.06	1061069.79	3
266	678870.04	1061072.13	3
267	678869.25	1061077.11	3
268	678868.44	1061078.61	3
269	678867.66	1061081.91	3
270	678867.02	1061085.61	3
271	678864.47	1061095.99	3
272	678864.25	1061098.56	3
273	678863.14	1061102.69	3
274	678861.76	1061108.55	3
275	678861.64	1061109.42	3
276	678861.37	1061112.88	3
277	678861.99	1061114.46	3
278	678862.82	1061115.60	3
279	678871.39	1061117.42	3
280	678873.05	1061117.63	3
281	678873.04	1061118.59	3
282	678872.47	1061120.52	3
283	678872.41	1061121.32	3
284	678871.79	1061121.12	3
285	678870.96	1061121.52	8
286	678872.50	1061121.86	8
287	678872.89	1061121.60	3
288	678872.97	1061120.62	3
289	678873.54	1061118.67	3
290	678873.55	1061117.43	3
291	678873.28	1061117.16	3
292	678871.47	1061116.92	3
293	678866.52	1061115.88	3
294	678866.73	1061115.14	8
295	678866.24	1061115.03	8
296	678866.03	1061115.77	3
297	678863.12	1061115.16	3
298	678862.43	1061114.22	3
299	678861.87	1061112.80	3
300	678862.14	1061109.48	3
301	678862.26	1061108.65	3
302	678863.62	1061102.81	3
303	678864.75	1061098.64	3
304	678864.97	1061096.07	3
305	678867.50	1061085.71	3
306	678868.14	1061082.01	3
307	678868.92	1061078.79	3
308	678869.73	1061077.27	3
309	678870.54	1061072.17	3
310	678870.56	1061069.83	8
311	678871.21	1061065.72	3
312	678874.63	1061066.48	3
313	678876.61	1061067.29	8
314	678876.77	1061066.81	8
315	678874.77	1061066.00	3
316	678871.29	1061065.23	3
317	678871.41	1061064.49	3
318	678871.71	1061059.11	3
319	678871.73	1061054.66	3
320	678871.86	1061052.75	3
321	678872.51	1061048.89	3

Souřadnice pro zápis do KN

Číslo bodu	Y	X	KK
k.ú.Svatá Kateřina u Svatého Mikuláše (694088)			
322	678873.14	1061043.89	3
323	678873.35	1061040.86	3
324	678873.15	1061036.09	3
325	678872.49	1061030.81	3
326	678871.15	1061025.42	3
327	678869.35	1061020.18	3
328	678866.90	1061014.29	3
329	678866.91	1061013.70	3
330	678867.26	1061013.05	3
331	678867.15	1061012.29	3
332	678864.43	1061006.73	3
333	678862.77	1061004.12	3
334	678859.94	1060999.02	3
335	678859.68	1060997.78	3
336	678858.63	1060996.37	3
337	678856.59	1060990.65	3
338	678855.01	1060985.39	3
339	678854.39	1060983.75	3
340	678852.65	1060977.94	3
341	678851.25	1060972.74	3
342	678851.71	1060972.61	8
343	678851.57	1060972.13	8
344	678851.12	1060972.26	3
345	678850.63	1060970.45	3
346	678848.56	1060965.78	3
347	678847.31	1060961.80	3
348	678845.59	1060957.13	3
349	678843.18	1060950.15	3
350	678840.58	1060941.89	3
351	678839.83	1060940.41	3
352	678838.52	1060936.45	3
353	678837.96	1060931.99	3
354	678837.65	1060930.63	3
355	678837.64	1060928.39	3
356	678837.46	1060924.20	3
357	678837.44	1060922.85	8
358	678837.19	1060917.19	8
359	678836.76	1060910.70	3
360	678840.27	1060901.35	3
361	678840.86	1060901.70	8
362	678841.05	1060901.23	8
363	678840.45	1060900.88	3
364	678842.13	1060896.67	3
365	678842.73	1060895.05	3
366	678844.54	1060888.36	3
367	678845.63	1060888.22	3
368	678846.61	1060888.87	8
369	678846.82	1060888.41	8
370	678845.75	1060887.70	3
371	678844.61	1060887.84	3
372	678844.69	1060886.99	3
373	678847.22	1060881.19	3
374	678849.60	1060874.63	3
375	678853.36	1060867.27	3
376	678853.87	1060866.40	3
377	678856.36	1060867.77	8
378	678856.65	1060867.36	8
379	678854.13	1060865.97	3
380	678854.92	1060864.63	3
381	678856.82	1060860.74	3
382	678859.62	1060856.90	3
383	678861.65	1060853.65	3
384	678862.75	1060852.85	3
385	678866.28	1060848.01	3
386	678868.70	1060844.42	3
387	678876.64	1060834.53	3
388	678880.26	1060829.82	3
389	678882.95	1060826.55	3
390	678883.05	1060825.18	3
391	678884.51	1060824.44	3
392	678887.30	1060820.54	3
393	678892.48	1060813.57	3
394	678895.88	1060808.58	3
395	678897.85	1060806.26	3
396	678898.12	1060806.20	3
397	678900.17	1060807.95	8
398	678900.47	1060807.55	8
399	678898.25	1060805.65	3
400	678900.55	1060801.99	3
401	678904.57	1060797.35	3
402	678906.80	1060798.90	8
403	678907.10	1060798.50	8
404	678904.90	1060796.97	3

Souřadnice pro zápis do KN

Číslo bodu	Y	X	KK
k.ú.Svatá Kateřina u Svatého Mikuláše (694088)			
405	678908.78	1060791.78	8
406	678911.25	1060788.16	8
407	678914.45	1060784.79	3
408	678916.38	1060782.41	3
409	678917.16	1060781.77	3
410	678918.22	1060781.27	3
411	678920.59	1060779.75	3
412	678921.43	1060777.93	3
413	678932.53	1060767.67	3
414	678934.04	1060766.48	3
415	678935.26	1060764.94	3
416	678935.84	1060764.52	3
417	678936.45	1060764.43	3
418	678942.38	1060759.81	3
419	678962.87	1060744.92	3
420	678978.30	1060734.35	3
421	678986.24	1060727.96	3
422	678996.00	1060718.66	3
423	679006.21	1060709.39	3
424	679008.52	1060706.48	3
425	679011.04	1060705.51	3
426	679015.07	1060701.91	3
427	679018.80	1060697.65	3
428	679019.14	1060697.40	3
429	679020.28	1060698.84	3
430	679020.65	1060698.49	3
431	679019.54	1060697.10	3
432	679019.90	1060696.84	3
433	679020.63	1060696.56	3
434	679024.20	1060693.54	3
435	679026.13	1060691.46	3
436	679027.29	1060690.94	3
437	679027.81	1060690.92	3
438	679032.28	1060689.91	3
439	679032.92	1060690.06	3
440	679033.89	1060690.73	3
441	679034.99	1060691.34	3
442	679062.75	1060716.69	3
443	679071.51	1060724.52	3
444	679071.54	1060725.05	3
445	679066.72	1060730.33	3
446	679066.22	1060731.24	3
447	679062.52	1060735.29	3
448	679055.84	1060743.26	3
449	679050.84	1060749.80	3
450	679049.36	1060751.39	3
451	679046.82	1060754.68	3
452	679046.12	1060754.67	3
453	679043.75	1060753.21	8
454	679043.43	1060753.60	8
455	679045.98	1060755.17	3
456	679046.44	1060755.17	3
457	679043.42	1060758.79	3
458	679043.44	1060759.01	3
459	679040.43	1060762.24	3
460	679038.34	1060765.47	3
461	679035.59	1060768.86	3
462	679032.93	1060766.86	3
463	679032.17	1060766.45	3
464	679030.44	1060765.63	3
465	679028.44	1060763.97	3
466	679024.43	1060759.92	8
467	679024.05	1060760.24	8
468	679028.10	1060764.33	3
469	679030.16	1060766.05	3
470	679031.95	1060766.89	3
471	679032.65	1060767.28	3
472	679035.29	1060769.26	3
473	679034.29	1060770.84	3
474	679030.88	1060775.24	3
475	679022.46	1060785.64	3
476	679019.47	1060783.50	8
477	679019.16	1060783.89	8
478	679022.14	1060786.03	3
479	679021.09	1060787.33	3
480	679017.47	1060792.28	3
481	679013.85	1060793.71	3
482	679012.43	1060794.16	3
483	679011.15	1060794.10	8
484	679010.77	1060794.59	8
485	679012.49	1060794.66	3
486	679014.01	1060794.19	3
487	679017.19	1060792.92	8

Souřadnice pro zápis do KN

Číslo bodu	Y	X	KK
k.ú.Svatá Kateřina u Svatého Mikuláše (694088)			
488	679017.62	1060792.91	3
489	679017.67	1060793.14	3
490	679017.99	1060793.53	3
491	679020.98	1060796.46	3
492	679024.25	1060799.44	3
493	679024.40	1060799.86	3
494	679023.19	1060803.39	3
495	679021.96	1060809.39	3
496	679021.78	1060814.29	3
497	679021.53	1060815.30	3
498	679020.71	1060816.82	3
499	679018.11	1060820.31	3
500	679015.00	1060817.66	3
501	679014.21	1060816.76	8
502	679013.86	1060817.12	8
503	679014.64	1060818.02	3
504	679017.81	1060820.72	3
505	679015.25	1060824.17	3
506	679013.73	1060826.37	3
507	679013.50	1060827.58	3
508	679013.72	1060828.22	8
509	679018.78	1060832.93	8
510	679023.22	1060836.02	3
511	679026.92	1060838.44	3
512	679027.97	1060838.57	3
513	679029.97	1060838.00	3
514	679030.83	1060837.99	3
515	679033.30	1060838.44	3
516	679035.15	1060839.26	3
517	679036.45	1060840.37	3
518	679037.36	1060841.77	8
519	679039.32	1060843.82	3
520	679041.27	1060846.18	3
521	679043.50	1060848.07	3
522	679046.00	1060849.71	8
523	679046.65	1060848.66	8
524	679043.80	1060847.67	3
525	679041.62	1060845.83	3
526	679039.70	1060843.48	3
527	679037.68	1060841.38	8
528	679036.78	1060839.99	3
529	679035.41	1060838.84	3
530	679033.44	1060837.96	3
531	679030.87	1060837.49	3
532	679029.89	1060837.50	3
533	679027.93	1060838.07	3
534	679027.09	1060837.96	3
535	679023.13	1060835.36	3
536	679019.15	1060832.60	8
537	679014.12	1060827.91	8
538	679014.01	1060827.59	3
539	679014.21	1060826.57	3
540	679015.65	1060824.47	3
541	679021.13	1060817.08	3
542	679022.01	1060815.48	3
543	679022.28	1060814.35	3
544	679022.46	1060809.45	3
545	679023.67	1060803.53	3
546	679024.94	1060799.86	3
547	679024.67	1060799.16	3
548	679021.32	1060796.10	3
549	679018.36	1060793.20	3
550	679018.13	1060792.91	3
551	679018.01	1060792.39	3
552	679021.49	1060787.63	3
553	679031.28	1060775.56	3
554	679034.69	1060771.12	3
555	679035.83	1060769.35	3
556	679038.74	1060765.77	3
557	679040.83	1060762.54	3
558	679043.41	1060759.77	3
559	679045.55	1060761.18	3
560	679049.31	1060764.28	3
561	679052.54	1060768.18	3
562	679052.81	1060768.88	3
563	679054.30	1060770.36	8
564	679054.66	1060770.00	8
565	679053.23	1060768.60	3
566	679052.98	1060767.92	3
567	679049.67	1060763.92	3
568	679045.85	1060760.78	3
569	679043.96	1060759.53	3
570	679043.93	1060758.96	3

Souřadnice pro zápis do KN

Číslo bodu	Y	X	KK
k.ú.Svatá Kateřina u Svatého Mikuláše (694088)			
571	679046.83	1060755.49	3
572	679049.74	1060751.71	3
573	679051.22	1060750.12	3
574	679056.24	1060743.58	3
575	679062.90	1060735.61	3
576	679066.62	1060731.54	3
577	679067.12	1060730.63	3
578	679071.97	1060725.33	3
579	679077.05	1060721.58	3
580	679080.79	1060718.60	3
581	679083.89	1060714.96	3
582	679086.30	1060712.74	3
583	679086.70	1060711.74	3
584	679089.08	1060713.52	3
585	679094.83	1060717.25	3
586	679098.48	1060720.49	3
587	679098.80	1060720.10	3
588	679095.13	1060716.85	3
589	679089.36	1060713.10	3
590	679086.89	1060711.26	3
591	679087.10	1060710.72	3
592	679091.73	1060706.01	3
593	679100.80	1060698.10	3
594	679104.39	1060695.20	3
595	679107.45	1060692.98	3
596	679111.49	1060690.32	3
597	679113.61	1060688.60	3
598	679118.60	1060685.16	3
599	679123.87	1060682.49	3
600	679128.27	1060680.46	3
601	679128.91	1060681.33	3
602	679131.34	1060685.64	8
603	679131.96	1060686.36	3
604	679132.87	1060687.74	3
605	679138.05	1060690.42	3
606	679139.06	1060691.22	8
607	679139.43	1060690.88	8
608	679138.33	1060690.00	3
609	679133.21	1060687.36	3
610	679132.42	1060686.15	3
611	679131.78	1060685.42	8
612	679129.33	1060681.05	3
613	679128.74	1060680.26	3
614	679133.38	1060678.34	3
615	679135.18	1060677.77	3
616	679138.92	1060675.40	3
617	679143.25	1060673.21	3
618	679146.71	1060670.97	3
619	679016.75	1060792.56	8
620	678870.05	1061070.74	8
621	678872.66	1061066.04	8
622	678872.92	1061065.59	8
623	678792.65	1060890.30	8
624	678792.39	1060890.78	8
625	679084.28	1060708.64	8
626	679083.91	1060708.97	8
627	678883.18	1060676.38	8
628	678891.56	1060692.78	8
629	678891.31	1060692.35	8
630	678885.17	1060675.18	8
631	679033.14	1060767.02	8
632	679032.82	1060767.40	8
633	679019.82	1060698.25	8
634	679020.18	1060697.91	8
635	679029.17	1060690.10	8
636	679028.33	1060690.80	8
637	678842.51	1060975.33	8
638	678842.68	1060975.82	8
639	678882.07	1060676.83	8
640	678881.82	1060676.39	8
641	679049.07	1060764.08	8
642	679049.37	1060763.68	8
643	679038.99	1060764.46	8
644	679039.40	1060764.76	8
645	679057.59	1060741.18	8
646	679058.01	1060741.46	8
647	678858.78	1060857.20	8
648	678859.44	1060857.14	8
649	678905.52	1060798.01	8
650	678905.75	1060797.56	8
651	678931.45	1060767.99	8
652	678931.72	1060768.42	8
653	678922.94	1060775.85	8

Souřadnice pro zápis do KN

<u>Číslo bodu</u>	<u>Y</u>	<u>X</u>	<u>KK</u>
k.ú.Svatá Kateřina u Svatého Mikuláše (694088)			
654	678923.10	1060776.38	8
655	679059.03	1060712.61	8
656	679058.66	1060712.95	8

Přehled grafické části
k.ú.Svatá Kateřina u Svatého Mikuláše
GP č.231-764/2021

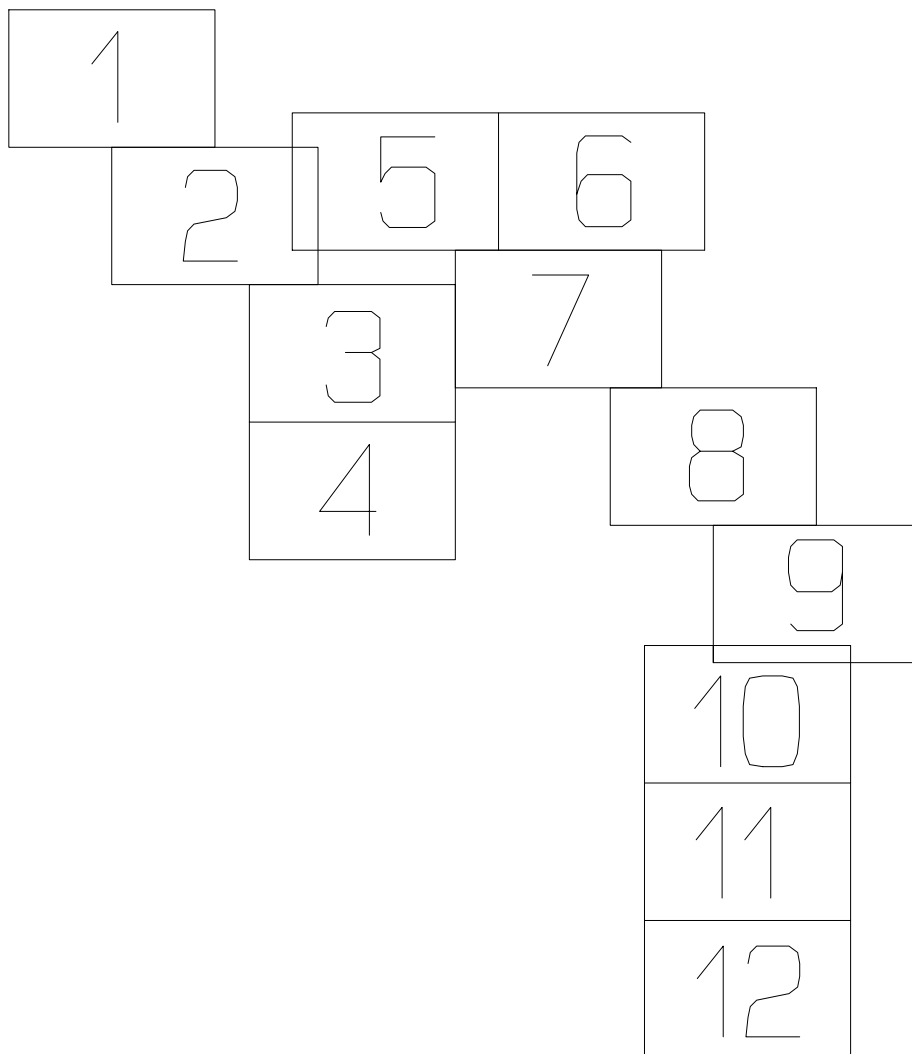



58/3

58/1

st.57/2

57/1

32/1

1402/3

56

4 Q

1406/2

1401/1

55

56



618

1 (0.50)

2 (1.88)

3 (1.03)

4 (3.46)

5 (4.85)

6 (4.39)

7 (1.85)

8 (5.36)

9 (5.06)

10 (5.70)

11 (1.29)

12 (1.72)

13 (5.96)

14 (2.79)

15 (4.82)

16 (4.88)

617

616

615

614

613

612

611

610

609

608

607

606

605

604

603

602

601

600

599

598

597

596

595

594

593

592

591

590

2

st.3





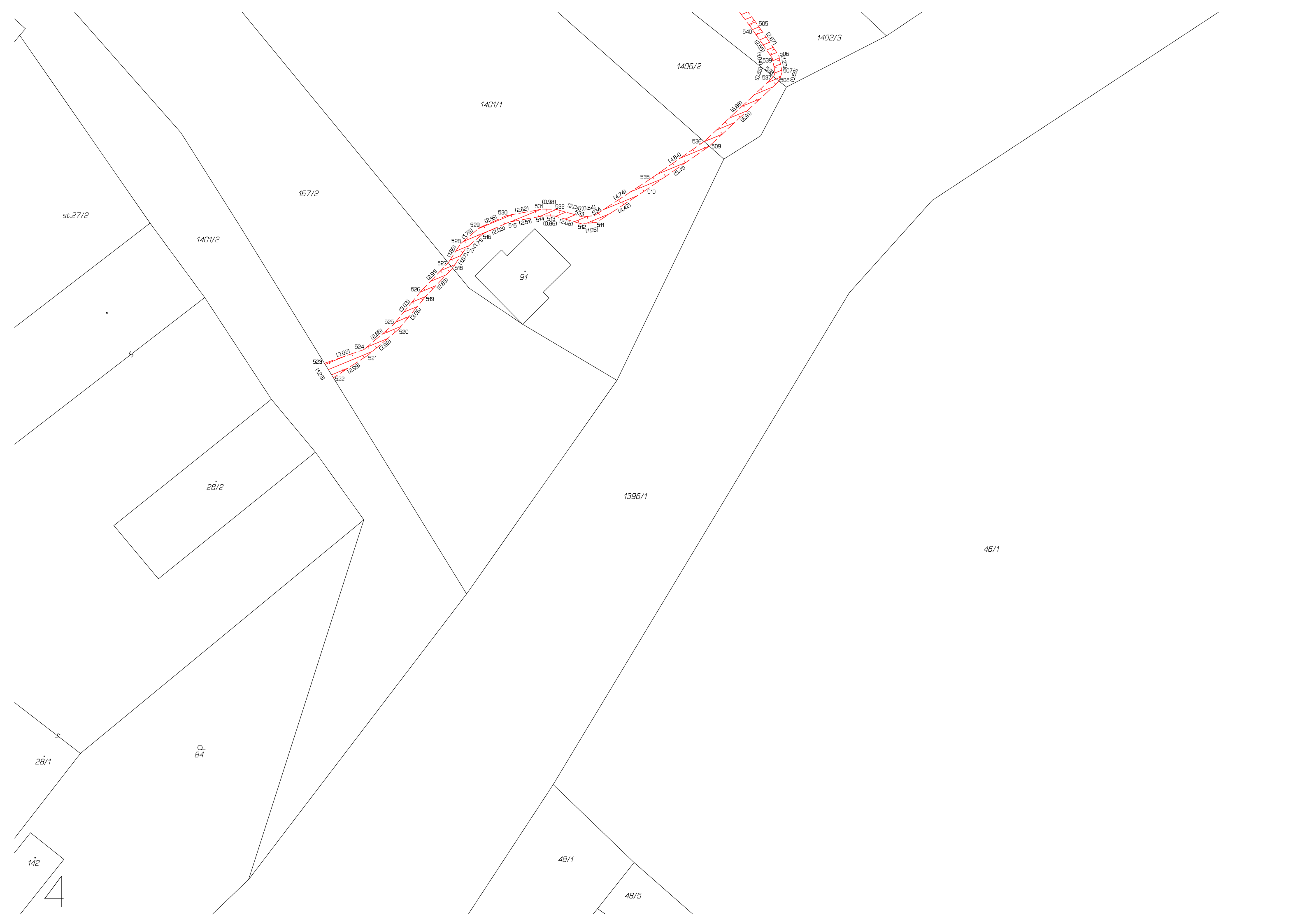

st.27/2

1401/2

167/2

1401/1

1406/2

1402/3

g1

28/2

1396/1

28/1

84

48/1

48/5

46/1

142

4

523
(1.23)

522
(2.99)

521
(2.92)

524
(3.02)

525
(2.85)

520
(2.92)

519
(3.06)

526
(3.03)

518
(2.93)

527
(2.91)

528
(1.96)

529
(1.73)

516
(2.03)

515
(1.71)

530
(2.16)

514
(2.51)

513
(0.86)

512
(2.06)

511
(1.06)

510
(0.84)

533
(2.04)

534
(0.84)

535
(4.42)

536
(4.74)

509
(5.41)

537
(4.84)

538
(5.41)

539
(6.91)

540
(6.91)

541
(10.39)

542
(12.87)

543
(12.87)

544
(12.87)

545
(12.87)

546
(12.87)

547
(12.87)

548
(12.87)

549
(12.87)

550
(12.87)



851/18

851/17

842/12

842/11

115

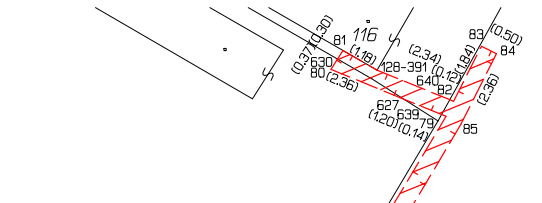

842/9

114

212

1396/1

725/60

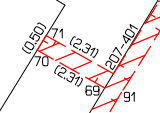

128-378

842/10

112

189-186

682/3

156

st.106

128-373

725/6

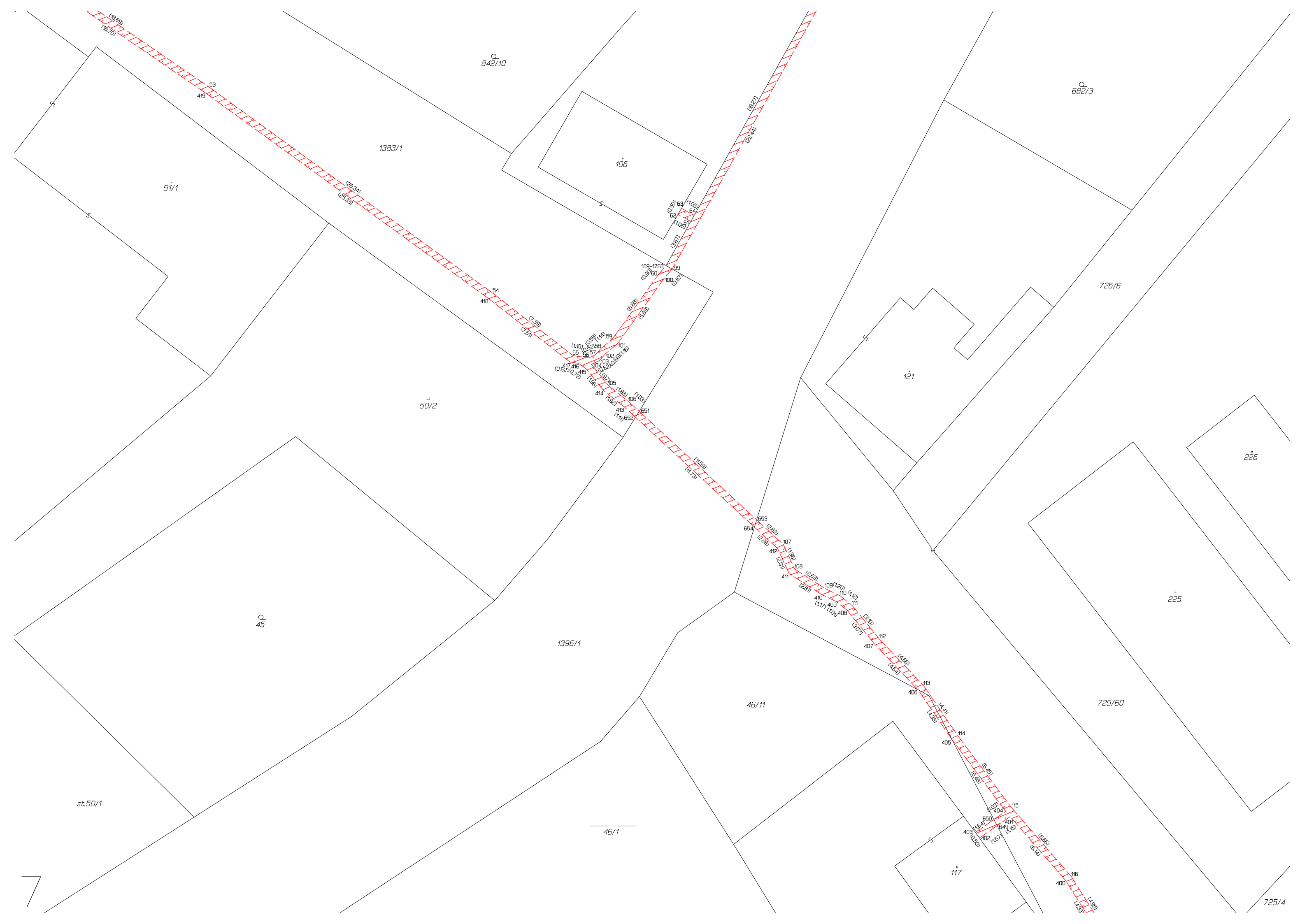

842/10

682/3

51/1

1383/1

106

50/2

45

1396/1

46/11

725/6

121

226

225

725/60

117

400

116

403

402

401

404

405

406

407

408

409

410

411

412

413

414

415

416

417

418

419

420

421

422

423

424

425

426

427

428

429

430

431

432

433

434

435

436

437

438

439

440

441

442

443

444

445

446

447

448

449

450

451

452

453

454

455

456

457

458

459

460

461

462

463

464

465

466

467

468

469

470

471

472

473

474

475

476

477

478

479

480

481

482

483

484

485

486

487

488

489

490

491

492

493

494

495

496

497

498

499

500

46/1

st.50/1

7

725/4





Det.B

Det.B



57

51/3

671/3

1403/4

669/1

668

632/3

667/2

667/1

86

11

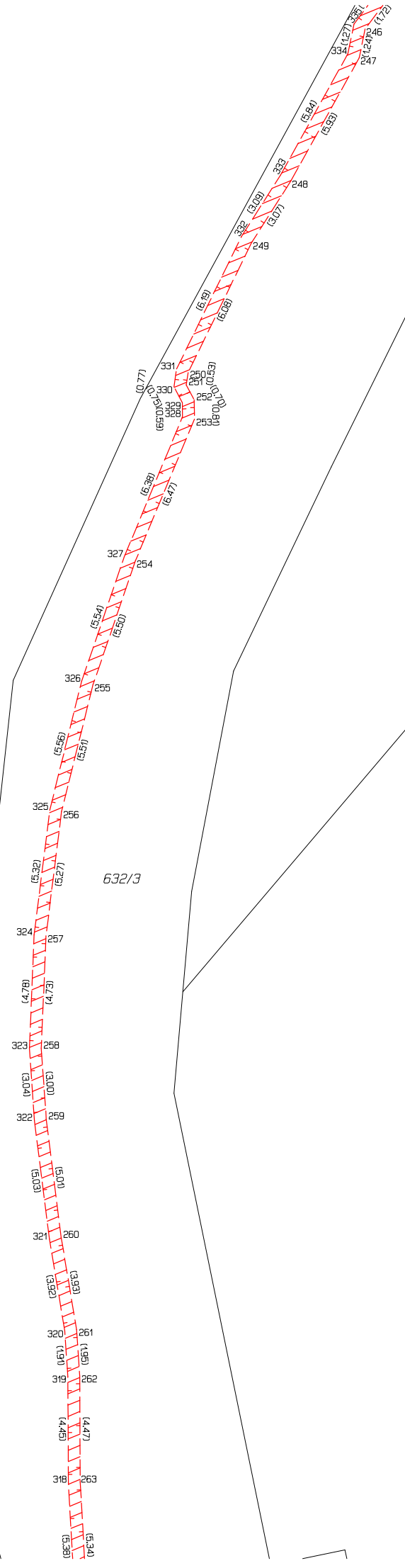

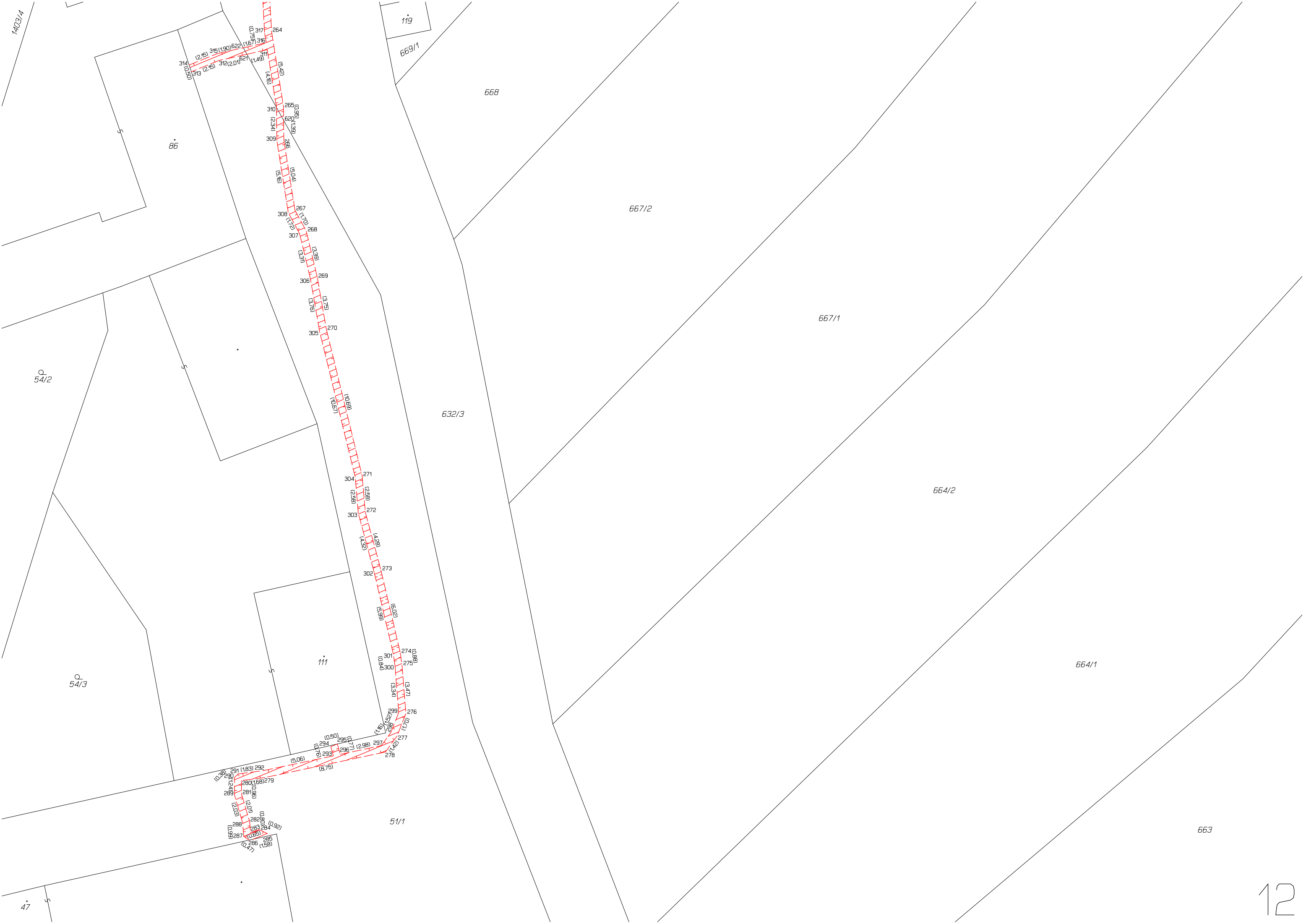

1403/4

119
669/1

86

54/2

54/3

111

51/1

668

667/2

667/1

632/3

664/2

664/1

663

47

VÝKAZ DOSAVADNÍHO A NOVÉHO STAVU ÚDAJŮ KATASTRU NEMOVITOSTÍ

Dosavadní stav			Nový stav																
Označení pozemku parc. číslem	Výměra parcely		Druh pozemku	Označení pozemku parc. číslem	Výměra parcely		Druh pozemku	Typ stavby	Způsob využití	Způsob využití	Způsob využití	Způsob využití	Způsob využití	Porovnání se stavem evidence právních vztahů					
	ha	m ²			Způsob využití	ha								m ²	Způsob využití	Způsob využití	Díl přechází z pozemku označeného v katastru nemovitostí	dřívější poz. evidenci	Číslo listu vlastnictví
st.29/3														st.29/3		1163			
st.32/2														st.32/2		619			
st.33														st.33		519			
st.35/1														st.35/1		40			
st.36/1														st.36/1		10079			
st.38														st.38		568			
st.40														st.40		467			
68/1														68/1		10001			
st.81/1														st.81/1		746			
st.99/1														st.99/1		10084			
st.122														st.122		567			
458/2														458/2		10001			
460/6														460/6		10001			
505/5														505/5		10134			
629/1														629/1		10001			
1396/1														1396/1		951			
1400/1														1400/1		10001			

Oprávněný: dle listin

Druh věcného břemene: dle listin

<p>GEOMETRICKÝ PLÁN pro vymezení rozsahu věcného břemene k části pozemku</p>	Geometrický plán ověřil úředně oprávněný zeměměřický inženýr:		Stejnopis ověřil úředně oprávněný zeměměřický inženýr:	
	Jméno, příjmení:	Ing.Lenka Hollá	Jméno, příjmení:	
	Číslo položky seznamu úředně oprávněných zeměměřických inženýrů:	2717/2015	Číslo položky seznamu úředně oprávněných zeměměřických inženýrů:	
	Dne: 10.1.2023	Číslo: 12/2023	Dne:	Číslo:
Náležitostmi a přesností odpovídá právním předpisům.		Tento stejnopis odpovídá geometrickému plánu v elektronické podobě uloženému v dokumentaci katastrálního úřadu.		
Vyhotovitel: GK GEO2007, s.r.o. Vrchní 1 691 63 Velké Němčice IČ: 27736458	Katastrální úřad souhlasí s očíslováním parcel.		Ověření stejnopisu geometrického plánu v listinné podobě.	
Číslo plánu: 232-764/2021	Miroslava Mrňáková KÚ pro Středočeský kraj KP Kutná Hora PGP- 20/2023-205 2023.01.12 09:59:07 +01'00'			
Okres: Kutná Hora				
Obec: Svatý Mikuláš				
Kat. území: Svatá Kateřina u Svatého Mikuláše				
Mapový list: Kut.Hora 1-0/11,/12,/13,/14				
Dosavadním vlastníkům pozemků byla poskytnuta možnost seznámit se v terénu s průběhem navrhovaných nových hranic, které byly označeny předepsaným způsobem: ----				

Seznam souřadnic (S-JTSK)

Souřadnice pro zápis do KN

Číslo bodu	Y	X	KK
k.ú.Svatá Kateřina u Svatého Mikuláše (694088)			
128-106	679129.51	1061016.44	8
128-107	679125.16	1061010.69	8
128-117	679110.50	1060987.96	8
128-129	679098.06	1060976.39	8
128-158	679038.06	1060957.21	8
189-602	679163.03	1061065.13	8
189-624	679159.11	1061059.19	8
189-773	679130.33	1061017.63	8
189-1193	679052.15	1060886.07	8
1	679051.70	1060885.48	8
2	679051.92	1060886.17	3
3	679053.52	1060888.87	3
4	679056.81	1060896.25	3
5	679058.58	1060899.95	3
6	679061.02	1060906.01	3
7	679062.01	1060908.06	3
8	679066.04	1060913.84	3
9	679066.71	1060915.01	3
10	679066.94	1060916.28	3
11	679069.87	1060920.36	3
12	679074.01	1060925.61	3
13	679074.30	1060926.45	3
14	679061.97	1060936.09	3
15	679060.66	1060936.01	3
16	679058.28	1060937.64	3
17	679055.98	1060940.00	3
18	679055.89	1060940.29	3
19	679055.33	1060940.71	3
20	679054.75	1060940.41	8
21	679050.39	1060935.15	3
22	679051.84	1060933.99	3
23	679052.62	1060932.54	3
24	679052.26	1060931.36	3
25	679049.92	1060928.53	3
26	679047.90	1060926.52	3
27	679046.93	1060925.90	3
28	679043.23	1060923.98	3
29	679042.91	1060924.37	3
30	679046.67	1060926.34	3
31	679047.58	1060926.92	3
32	679049.56	1060928.87	3
33	679051.81	1060931.60	3
34	679052.08	1060932.49	3
35	679051.45	1060933.67	3
36	679049.73	1060935.03	3
37	679048.68	1060935.51	3
38	679040.54	1060943.12	3
39	679040.15	1060944.01	3
40	679039.00	1060945.01	3
41	679038.32	1060945.21	3
42	679032.97	1060949.37	3
43	679031.54	1060946.89	8
44	679031.10	1060947.12	8
45	679032.57	1060949.68	3
46	679028.63	1060952.87	3
47	679025.05	1060956.21	3
48	679021.73	1060958.78	3
49	679018.60	1060961.37	3
50	679018.18	1060960.91	8
51	679017.80	1060961.23	8
52	679018.25	1060961.72	3
53	679016.04	1060963.99	3
54	679013.61	1060967.23	3
55	679011.07	1060969.06	3
56	679005.70	1060974.09	3
57	679001.88	1060977.28	3
58	678999.16	1060979.21	3
59	678994.88	1060981.68	3
60	678992.28	1060982.55	3
61	678988.77	1060983.59	3
62	678987.14	1060984.26	3
63	678984.51	1060986.85	3
64	678980.35	1060990.20	3
65	678975.90	1060992.92	3
66	678972.46	1060990.91	3
67	678961.62	1060985.13	3
68	678958.44	1060983.18	3
69	678957.07	1060983.79	3
70	678955.14	1060984.14	3
71	678955.23	1060984.63	3
72	678957.21	1060984.27	3
73	678958.40	1060983.74	3

Souřadnice pro zápis do KN

Číslo bodu	Y	X	KK
k.ú.Svatá Kateřina u Svatého Mikuláše (694088)			
74	678961.38	1060985.57	3
75	678972.22	1060991.35	3
76	678975.42	1060993.21	3
77	678974.67	1060993.67	3
78	678969.13	1060997.79	3
79	678967.68	1060998.98	3
80	678964.11	1061000.71	3
81	678962.09	1061002.15	3
82	678958.31	1061005.70	3
83	678955.37	1061001.61	3
84	678952.48	1060996.67	8
85	678952.17	1060997.13	8
86	678954.95	1061001.89	3
87	678957.93	1061006.04	3
88	678955.65	1061008.13	3
89	678951.70	1061011.13	3
90	678946.11	1061015.79	3
91	678945.84	1061016.13	3
92	678944.05	1061014.80	3
93	678941.69	1061012.86	8
94	678941.41	1061013.28	8
95	678943.75	1061015.20	3
96	678945.52	1061016.52	3
97	678941.32	1061021.72	3
98	678938.39	1061026.21	3
99	678937.31	1061028.11	3
100	678933.92	1061033.48	3
101	678930.08	1061031.24	8
102	678929.84	1061031.68	8
103	678933.65	1061033.91	3
104	678931.73	1061037.55	3
105	678930.20	1061040.23	3
106	678929.27	1061042.71	3
107	678925.04	1061040.07	8
108	678924.78	1061040.50	8
109	678929.05	1061043.16	3
110	678927.69	1061045.91	3
111	678924.55	1061055.52	3
112	678922.22	1061063.11	3
113	678920.37	1061068.76	3
114	678918.47	1061075.47	3
115	678914.02	1061074.37	8
116	678913.89	1061074.86	8
117	678918.37	1061075.96	3
118	678918.16	1061077.02	3
119	678918.65	1061077.12	3
120	678918.95	1061075.59	3
121	678920.85	1061068.90	3
122	678922.70	1061063.27	3
123	678925.03	1061055.68	3
124	678928.15	1061046.09	3
125	678929.73	1061042.91	3
126	678930.65	1061040.45	3
127	678932.17	1061037.79	3
128	678934.08	1061034.16	3
129	678937.73	1061028.37	3
130	678938.81	1061026.47	3
131	678941.72	1061022.02	3
132	678946.47	1061016.14	3
133	678952.02	1061011.53	3
134	678955.97	1061008.51	3
135	678958.65	1061006.07	3
136	678962.41	1061002.53	3
137	678964.37	1061001.15	3
138	678967.96	1060999.40	3
139	678969.43	1060998.19	3
140	678974.95	1060994.08	3
141	678980.63	1060990.60	3
142	678984.85	1060987.23	3
143	678987.42	1060984.68	3
144	678988.93	1060984.07	3
145	678992.44	1060983.03	3
146	678995.08	1060982.14	3
147	678999.44	1060979.63	3
148	679002.18	1060977.68	3
149	679006.04	1060974.47	3
150	679011.39	1060969.44	3
151	679013.97	1060967.59	3
152	679016.42	1060964.31	3
153	679018.94	1060961.73	3
154	679022.05	1060959.18	3
155	679025.37	1060956.59	3

Souřadnice pro zápis do KN

Číslo bodu	Y	X	KK
k.ú.Svatá Kateřina u Svatého Mikuláše (694088)			
156	679028.95	1060953.25	3
157	679032.88	1060950.07	3
158	679038.56	1060945.67	3
159	679039.24	1060945.45	3
160	679040.57	1060944.31	3
161	679040.96	1060943.42	3
162	679048.97	1060935.93	3
163	679050.00	1060935.46	3
164	679053.83	1060940.09	3
165	679052.72	1060940.68	3
166	679044.41	1060948.21	3
167	679041.69	1060950.90	3
168	679041.36	1060952.95	3
169	679040.93	1060953.42	3
170	679033.16	1060960.01	3
171	679030.52	1060961.68	3
172	679027.39	1060963.88	3
173	679024.93	1060965.68	3
174	679013.89	1060974.91	3
175	679009.90	1060978.04	3
176	679006.68	1060980.41	3
177	679006.17	1060980.71	3
178	679002.16	1060984.12	3
179	678998.78	1060986.25	3
180	678996.60	1060987.67	3
181	678993.45	1060989.99	3
182	678989.74	1060993.20	3
183	678988.74	1060994.32	3
184	678986.03	1060995.49	3
185	678984.47	1060996.44	3
186	678979.89	1060998.98	3
187	678975.20	1061002.98	3
188	678968.80	1061008.76	3
189	678960.49	1061015.23	3
190	678959.97	1061016.41	3
191	678957.54	1061018.38	3
192	678956.18	1061019.34	3
193	678949.76	1061024.57	3
194	678948.27	1061026.52	3
195	678947.06	1061028.61	3
196	678946.42	1061029.90	3
197	678943.71	1061036.10	3
198	678942.14	1061037.71	3
199	678939.65	1061042.52	3
200	678934.26	1061054.54	3
201	678932.24	1061059.36	3
202	678931.80	1061061.11	3
203	678931.96	1061062.15	3
204	678932.31	1061063.02	3
205	678934.47	1061064.26	3
206	678934.72	1061063.83	3
207	678932.71	1061062.68	3
208	678932.44	1061062.01	3
209	678932.30	1061061.13	3
210	678932.72	1061059.52	3
211	678934.72	1061054.74	3
212	678940.11	1061042.74	3
213	678942.55	1061038.00	3
214	678943.19	1061037.35	3
215	678943.90	1061038.43	3
216	678953.76	1061042.39	3
217	678954.74	1061043.61	3
218	678955.13	1061043.30	3
219	678954.06	1061041.97	3
220	678944.23	1061038.02	3
221	678943.55	1061036.98	3
222	678944.13	1061036.38	3
223	678946.88	1061030.12	3
224	678947.50	1061028.85	3
225	678948.69	1061026.80	3
226	678950.12	1061024.93	3
227	678952.17	1061023.25	3
228	678952.26	1061023.70	3
229	678953.60	1061024.82	8
230	678953.99	1061024.50	8
231	678952.72	1061023.44	3
232	678952.61	1061022.89	3
233	678956.48	1061019.74	3
234	678957.84	1061018.78	3
235	678960.38	1061016.72	3
236	678960.90	1061015.55	3
237	678969.12	1061009.14	3
238	678975.52	1061003.36	3

Souřadnice pro zápis do KN

Číslo bodu	Y	X	KK
k.ú.Svatá Kateřina u Svatého Mikuláše (694088)			
239	678980.17	1060999.40	3
240	678984.73	1060996.88	3
241	678986.27	1060995.93	3
242	678989.04	1060994.74	3
243	678990.10	1060993.56	3
244	678993.77	1060990.39	3
245	678996.48	1060988.37	3
246	678997.23	1060989.46	8
247	678997.62	1060989.14	8
248	678996.88	1060988.08	3
249	678999.05	1060986.67	3
250	679002.46	1060984.52	3
251	679006.46	1060981.12	3
252	679006.96	1060980.82	3
253	679007.48	1060981.25	8
254	679013.40	1060988.78	3
255	679018.23	1060995.50	8
256	679018.62	1060995.18	8
257	679013.80	1060988.48	3
258	679007.87	1060980.94	8
259	679007.36	1060980.52	3
260	679010.20	1060978.44	3
261	679014.21	1060975.29	3
262	679025.23	1060966.08	3
263	679027.69	1060964.28	3
264	679030.80	1060962.10	3
265	679033.46	1060960.41	3
266	679037.71	1060956.80	3
267	679046.01	1060966.40	3
268	679046.09	1060966.82	8
269	679046.74	1060967.59	8
270	679046.48	1060966.17	3
271	679038.09	1060956.48	3
272	679041.27	1060953.78	8
273	679041.83	1060953.18	8
274	679042.16	1060951.14	3
275	679044.75	1060948.57	3
276	679053.00	1060941.10	3
277	679054.04	1060940.55	3
278	679055.05	1060941.29	3
279	679055.16	1060941.84	3
280	679054.87	1060942.85	3
281	679054.56	1060943.17	3
282	679054.10	1060943.25	3
283	679054.48	1060943.69	3
284	679054.81	1060943.63	3
285	679055.31	1060943.11	3
286	679055.67	1060941.86	3
287	679055.64	1060941.10	3
288	679056.33	1060940.59	3
289	679056.42	1060940.26	3
290	679058.60	1060938.02	3
291	679060.81	1060936.52	3
292	679061.83	1060936.58	3
293	679062.52	1060936.96	3
294	679064.24	1060938.56	3
295	679073.05	1060948.29	3
296	679073.94	1060949.05	3
297	679076.29	1060950.41	3
298	679077.06	1060950.41	3
299	679078.67	1060949.69	3
300	679079.34	1060949.87	3
301	679079.84	1060950.31	3
302	679087.10	1060958.32	3
303	679084.70	1060959.90	8
304	679085.02	1060960.29	8
305	679087.37	1060958.74	3
306	679091.46	1060963.37	3
307	679096.27	1060969.15	3
308	679096.60	1060970.58	3
309	679096.98	1060971.30	3
310	679099.53	1060974.12	3
311	679098.66	1060975.05	3
312	679098.94	1060975.64	8
313	679099.08	1060975.33	3
314	679099.85	1060974.51	3
315	679105.83	1060981.67	3
316	679108.40	1060985.26	8
317	679110.52	1060988.35	3
318	679110.26	1060990.62	3
319	679110.44	1060991.31	3
320	679116.31	1060998.73	3
321	679116.06	1060998.82	8

Souřadnice pro zápis do KN

Číslo bodu	Y	X	KK
k.ú.Svatá Kateřina u Svatého Mikuláše (694088)			
322	679116.39	1060999.23	8
323	679116.64	1060999.14	3
324	679118.79	1061001.86	3
325	679119.92	1061003.63	3
326	679121.72	1061005.86	3
327	679123.67	1061008.72	8
328	679133.74	1061022.23	3
329	679131.63	1061026.13	8
330	679132.59	1061025.41	8
331	679134.07	1061022.68	3
332	679136.76	1061026.31	3
333	679138.99	1061029.49	3
334	679139.88	1061030.94	3
335	679142.41	1061034.38	3
336	679146.63	1061040.41	3
337	679147.13	1061040.46	3
338	679147.35	1061040.77	3
339	679147.32	1061041.21	3
340	679149.48	1061044.01	3
341	679149.23	1061044.20	8
342	679149.52	1061044.61	8
343	679149.74	1061044.44	3
344	679150.13	1061045.26	3
345	679156.50	1061054.87	3
346	679159.62	1061059.96	8
347	679157.87	1061061.36	3
348	679156.84	1061062.52	3
349	679155.07	1061063.64	3
350	679155.34	1061064.07	3
351	679157.16	1061062.90	3
352	679158.21	1061061.72	3
353	679159.89	1061060.38	8
354	679164.45	1061067.07	3
355	679165.63	1061068.10	3
356	679173.68	1061080.53	3
357	679177.51	1061086.13	3
358	679177.19	1061086.62	8
359	679177.49	1061087.08	8
360	679177.82	1061086.58	3
361	679182.74	1061093.78	3
362	679184.58	1061096.76	3
363	679186.14	1061099.09	3
364	679191.12	1061106.70	3
365	679190.55	1061107.14	8
366	679190.82	1061107.56	8
367	679191.39	1061107.12	3
368	679197.98	1061117.47	3
369	679197.35	1061117.71	8
370	679197.63	1061118.14	8
371	679198.26	1061117.90	3
372	679215.03	1061143.54	3
373	679218.22	1061148.56	3
374	679224.61	1061158.19	3
375	679225.76	1061159.40	3
376	679228.44	1061163.58	3
377	679236.81	1061176.18	3
378	679237.97	1061177.22	3
379	679240.83	1061181.89	3
380	679241.02	1061182.57	3
381	679240.20	1061183.24	8
382	679240.48	1061183.66	8
383	679241.59	1061182.75	3
384	679241.29	1061181.69	3
385	679238.35	1061176.90	3
386	679237.19	1061175.86	3
387	679228.86	1061163.30	3
388	679226.16	1061159.09	3
389	679225.00	1061157.88	8
390	679218.64	1061148.28	3
391	679215.45	1061143.26	3
392	679198.46	1061117.28	3
393	679191.79	1061106.81	8
394	679186.56	1061098.81	3
395	679185.00	1061096.49	3
396	679183.16	1061093.51	3
397	679174.10	1061080.25	3
398	679166.01	1061067.78	3
399	679164.82	1061066.73	3
400	679163.44	1061064.84	3
401	679159.53	1061058.92	3
402	679156.92	1061054.61	3
403	679150.57	1061045.02	3
404	679150.04	1061043.93	3

Souřadnice pro zápis do KN

Číslo bodu	Y	X	KK
k.ú.Svatá Kateřina u Svatého Mikuláše (694088)			
405	679147.84	1061041.05	3
406	679147.87	1061040.63	3
407	679147.41	1061039.98	3
408	679146.91	1061039.93	8
409	679142.82	1061034.09	8
410	679140.30	1061030.66	3
411	679139.40	1061029.22	8
412	679137.17	1061026.02	8
413	679128.87	1061014.81	3
414	679125.56	1061010.61	3
415	679122.12	1061005.56	3
416	679120.32	1061003.33	3
417	679119.19	1061001.56	3
418	679110.90	1060991.09	3
419	679110.76	1060990.58	3
420	679111.02	1060988.37	3
421	679110.99	1060987.78	3
422	679108.80	1060984.96	3
423	679106.23	1060981.37	3
424	679099.90	1060973.79	3
425	679097.40	1060971.02	3
426	679097.08	1060970.40	3
427	679096.73	1060968.93	3
428	679091.84	1060963.05	3
429	679087.77	1060958.44	3
430	679087.51	1060958.01	3
431	679080.20	1060949.95	3
432	679079.58	1060949.41	3
433	679078.63	1060949.17	3
434	679076.96	1060949.91	3
435	679076.43	1060949.91	3
436	679074.23	1060948.64	3
437	679073.41	1060947.93	3
438	679064.60	1060938.20	3
439	679062.81	1060936.55	3
440	679074.84	1060927.14	3
441	679075.53	1060927.55	3
442	679077.11	1060929.49	3
443	679078.38	1060930.59	3
444	679083.25	1060936.61	3
445	679086.71	1060941.06	3
446	679087.70	1060942.20	3
447	679089.08	1060944.06	3
448	679091.01	1060946.99	3
449	679096.36	1060954.22	3
450	679100.86	1060960.89	3
451	679103.67	1060964.55	3
452	679112.52	1060975.67	3
453	679115.73	1060978.75	3
454	679118.64	1060982.39	3
455	679125.18	1060990.99	3
456	679141.49	1061012.73	3
457	679158.36	1061036.09	3
458	679160.65	1061039.36	3
459	679160.48	1061041.14	3
460	679170.38	1061055.72	3
461	679174.94	1061062.86	3
462	679176.57	1061065.00	3
463	679178.97	1061068.70	3
464	679184.43	1061076.90	3
465	679185.10	1061077.47	3
466	679186.29	1061077.79	3
467	679188.11	1061080.36	3
468	679201.50	1061100.53	3
469	679201.50	1061100.64	3
470	679212.97	1061117.94	3
471	679214.80	1061120.58	3
472	679218.16	1061125.72	3
473	679222.85	1061132.58	3
474	679228.23	1061140.93	3
475	679228.25	1061141.22	3
476	679231.14	1061145.20	3
477	679237.03	1061154.09	3
478	679241.01	1061159.75	3
479	679244.81	1061165.40	3
480	679247.05	1061168.81	3
481	679248.73	1061171.24	3
482	679252.33	1061176.11	3
483	679252.95	1061175.90	3
484	679252.64	1061175.47	3
485	679252.51	1061175.52	3
486	679249.13	1061170.94	3
487	679247.47	1061168.53	3

Souřadnice pro zápis do KN

Číslo bodu	Y	X	KK
k.ú.Svatá Kateřina u Svatého Mikuláše (694088)			
488	679246.06	1061166.39	3
489	679246.26	1061166.29	8
490	679245.98	1061165.87	8
491	679245.78	1061165.97	3
492	679245.23	1061165.12	3
493	679241.43	1061159.47	3
494	679237.44	1061153.80	3
495	679235.27	1061150.52	3
496	679235.58	1061150.34	8
497	679235.30	1061149.92	8
498	679234.99	1061150.11	3
499	679231.56	1061144.92	3
500	679228.93	1061141.30	3
501	679229.77	1061140.56	3
502	679229.49	1061140.14	3
503	679228.74	1061140.80	3
504	679223.41	1061132.51	3
505	679223.67	1061132.34	8
506	679223.39	1061131.93	8
507	679223.13	1061132.10	3
508	679218.58	1061125.44	3
509	679215.36	1061120.52	3
510	679215.57	1061120.38	8
511	679215.29	1061119.97	8
512	679215.08	1061120.10	3
513	679213.39	1061117.66	3
514	679202.12	1061100.67	3
515	679202.42	1061100.55	8
516	679202.14	1061100.12	8
517	679201.90	1061100.22	3
518	679188.68	1061080.31	3
519	679189.09	1061080.08	8
520	679188.80	1061079.67	8
521	679188.39	1061079.89	3
522	679186.60	1061077.35	3
523	679185.34	1061077.01	3
524	679184.81	1061076.56	3
525	679179.39	1061068.42	3
526	679176.98	1061064.71	3
527	679175.66	1061062.97	3
528	679177.08	1061061.97	8
529	679176.80	1061061.56	8
530	679175.35	1061062.58	3
531	679170.80	1061055.44	3
532	679163.30	1061044.40	3
533	679164.71	1061043.45	8
534	679164.42	1061043.05	8
535	679163.02	1061043.99	3
536	679160.99	1061041.01	3
537	679161.16	1061039.23	3
538	679158.76	1061035.81	3
539	679141.89	1061012.43	3
540	679125.58	1060990.69	3
541	679119.04	1060982.09	3
542	679116.11	1060978.41	3
543	679112.90	1060975.33	3
544	679104.07	1060964.25	3
545	679101.27	1060960.59	3
546	679096.76	1060953.94	3
547	679091.42	1060946.71	3
548	679089.49	1060943.78	8
549	679090.74	1060942.93	3
550	679090.44	1060942.53	3
551	679089.19	1060943.37	8
552	679088.09	1060941.89	8
553	679087.09	1060940.74	3
554	679083.65	1060936.29	3
555	679078.74	1060930.25	3
556	679077.47	1060929.15	3
557	679075.87	1060927.17	3
558	679074.87	1060926.57	3
559	679074.45	1060925.37	3
560	679070.27	1060920.06	3
561	679067.42	1060916.08	3
562	679067.19	1060914.83	3
563	679066.46	1060913.58	3
564	679062.45	1060907.80	3
565	679061.48	1060905.81	3
566	679059.04	1060899.75	3
567	679057.27	1060896.05	3
568	679053.96	1060888.63	3
569	679052.82	1060886.71	8
570	679229.34	1061140.94	8

Souřadnice pro zápis do KN

Číslo bodu	Y	X	KK
k.ú.Svatá Kateřina u Svatého Mikuláše (694088)			
571	679229.06	1061140.52	8
572	679032.72	1060948.92	8
573	679032.33	1060949.26	8
574	678933.00	1061063.42	8
575	678933.20	1061062.96	8
576	679099.30	1060974.36	8
577	679099.63	1060974.74	8
578	678918.74	1061074.49	8
579	678919.21	1061074.69	8
580	679151.38	1061026.43	8
581	679150.13	1061023.84	8
582	679237.57	1061176.19	8
583	679232.93	1061169.44	8
584	679240.30	1061180.07	8
585	679152.24	1061047.53	8
586	679110.99	1060988.66	8
587	679181.64	1061091.28	8
588	679038.40	1060956.84	8
589	679054.36	1060940.78	8
590	679063.45	1060934.93	8
591	679078.09	1060949.95	8
592	679077.72	1060949.57	8
593	679064.07	1060935.57	8
594	679086.13	1060958.96	8
595	679086.44	1060959.35	8
596	679133.64	1061022.43	8
597	679133.95	1061022.89	8
598	678943.69	1061038.11	8
599	678943.93	1061037.55	8
600	678960.56	1060984.48	8
601	678960.29	1060984.90	8

Přehled grafické části
k.ú.Svatá Kateřina u Svatého Mikuláše
GP č.232-764/2021

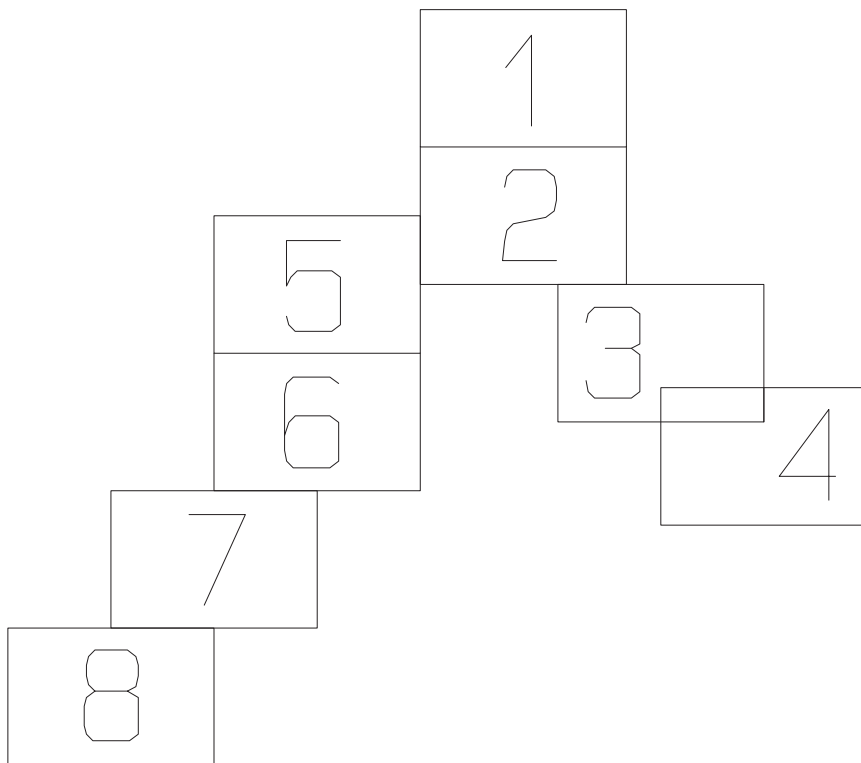



st.27/1

st.27/2

87/1

1401/1

167/2

28/2

1401/2

1396/1

46/1

28/1

84

142

455/2

1393

48/1

48/5

29/2

510

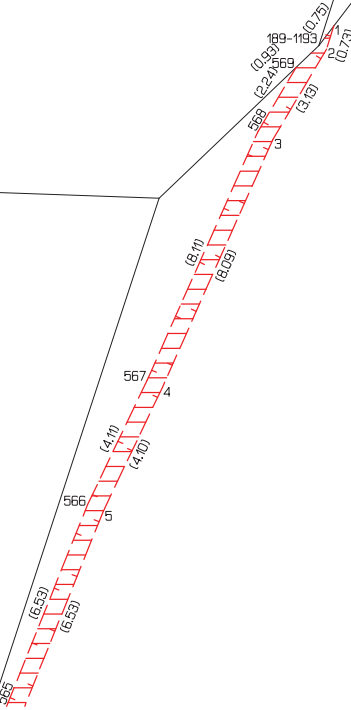

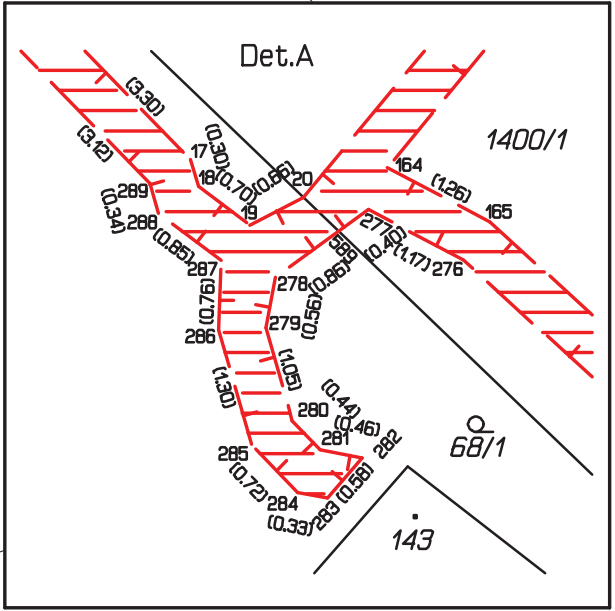





444

338/9

338/1

3i/1

456

8i/2

1396/1

35/2

30/2

30/1

st.29/1

35/1

5

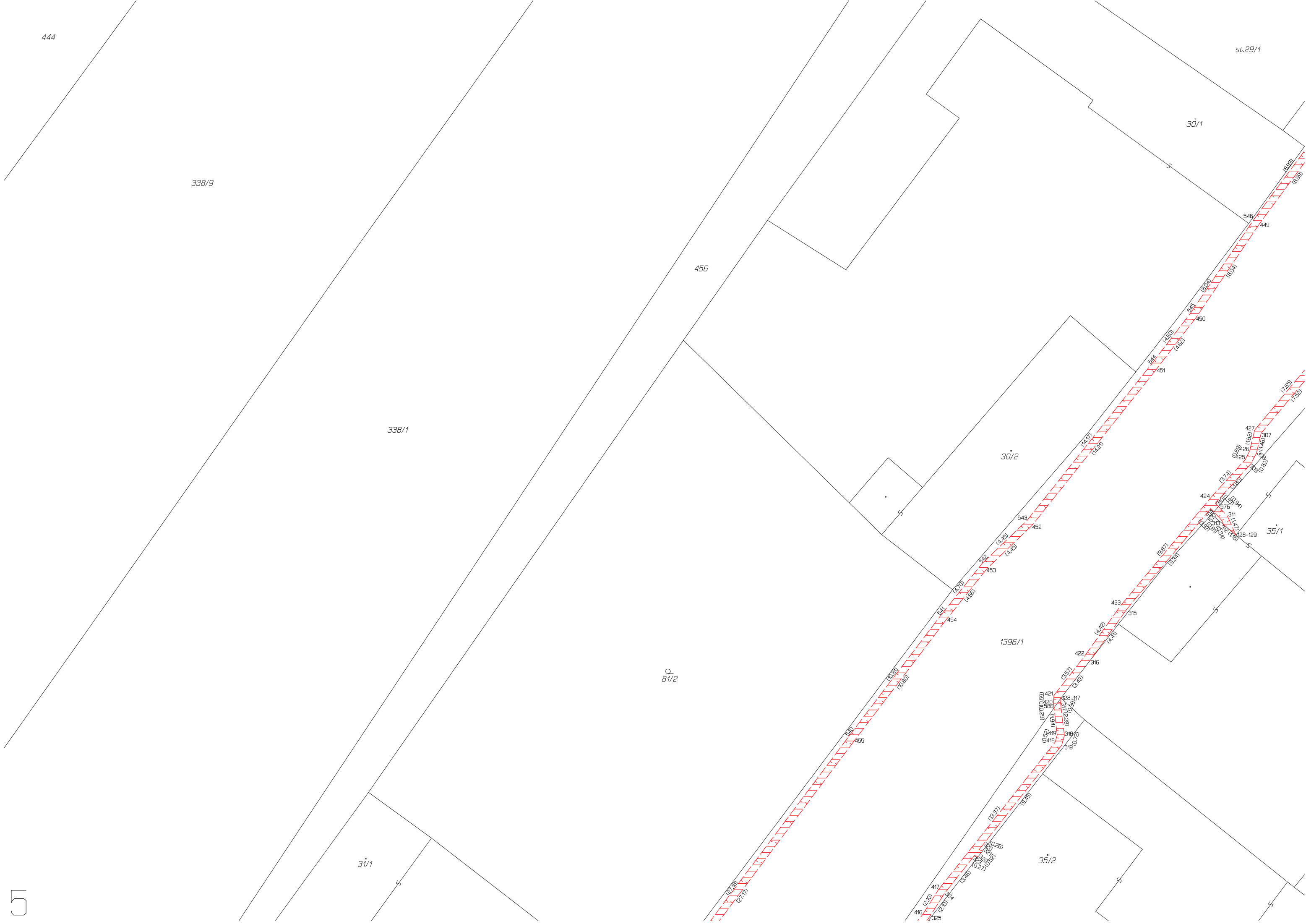

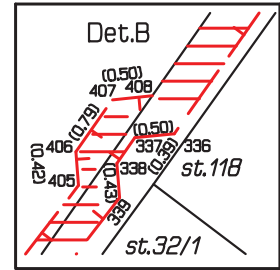
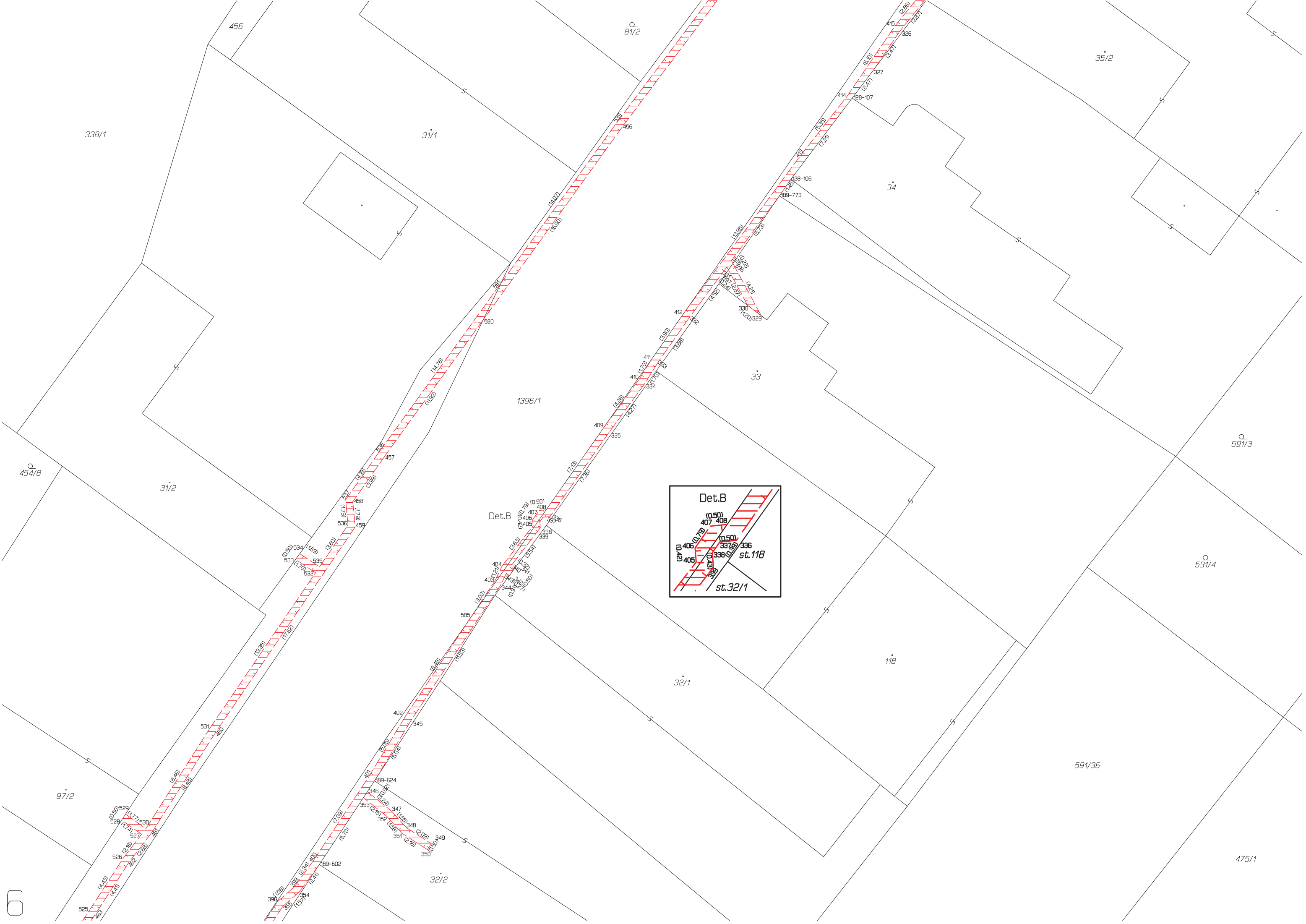



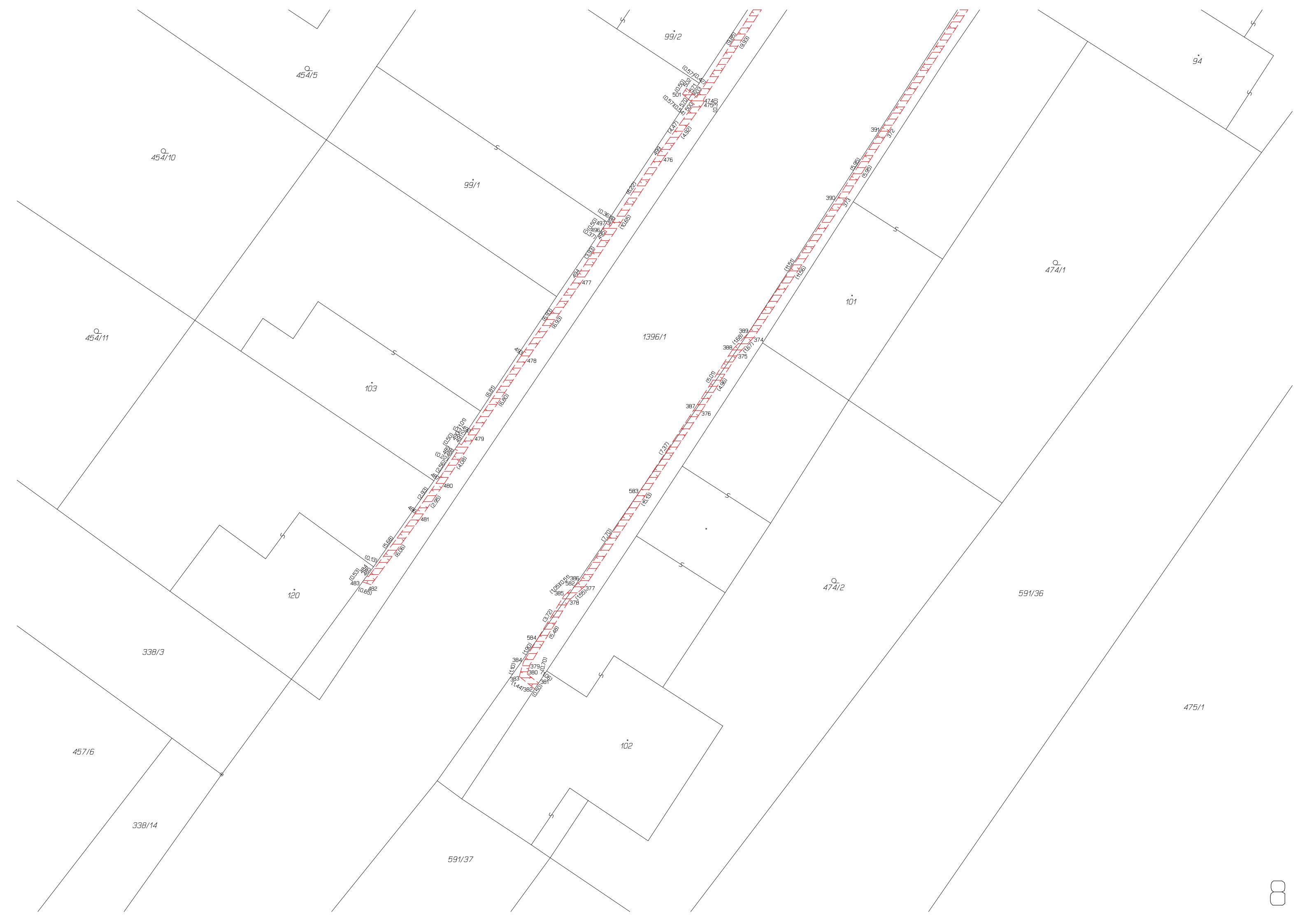

VÝKAZ DOSAVADNÍHO A NOVÉHO STAVU ÚDAJŮ KATASTRU NEMOVITOSTÍ

Dosavadní stav			Nový stav													
Označení pozemku parc. číslem	Výměra parcely		Druh pozemku	Označení pozemku parc. číslem	Výměra parcely		Druh pozemku	Typ stavby	Způsob využití	Způsob využití	Zpús. určení výměr	Porovnání se stavem evidence právních vztahů				
	Způsob využití	ha			m ²	Způsob využití						ha	m ²	Díl přechází z pozemku označeného v katastru nemovitostí	dřívější poz. evidenci	Číslo listu vlastnictví
	ha	m ²			ha	m ²							ha	m ²		
8												8			18	
st.10												st.10			60	
st.11												st.11			10104	
st.12												st.12			10116	
16												16			10065	
st.21												st.21			10073	
st.27/1												st.27/1			570	
st.57/2												st.57/2			605	
st.58/2												st.58/2			524	
st.64												st.64			546	
st.66												st.66			1116	
st.74/1												st.74/1			627	
st.75/1												st.75/1			78	
st.84												st.84			490	
st.95												st.95			739	
st.105												st.105			712	
st.109												st.109			602	
110/2												110/2			590	
167/2												167/2			951	
1386												1386			10001	
1401/2												1401/2			10001	
1401/4												1401/4			10001	
1401/5												1401/5			501	
1402/3												1402/3			10001	
1406/5												1406/5			736	

Oprávněný: dle listin

Druh věcného břemene: dle listin

<p>GEOMETRICKÝ PLÁN pro vymezení rozsahu věcného břemene k části pozemku</p>	<p align="center">Geometrický plán ověřil úředně oprávněný zeměměřický inženýr:</p>	<p align="center">Stejnopis ověřil úředně oprávněný zeměměřický inženýr:</p>
	<p>Jméno, příjmení: Ing.Lenka Hollá</p>	<p>Jméno, příjmení:</p>
	<p>Číslo položky seznamu úředně oprávněných zeměměřických inženýrů: 2717/2015</p>	<p>Číslo položky seznamu úředně oprávněných zeměměřických inženýrů:</p>
	<p>Dne: 18. ledna 2023 Číslo: 26/2023</p>	<p>Dne: Číslo:</p>
	<p>Náležitosti a přesnosti odpovídá právním předpisům.</p>	<p>Tento stejnopis odpovídá geometrickému plánu v elektronické podobě uloženému v dokumentaci katastrálního úřadu.</p>
<p>Vyhotovitel: GK GEO2007, s.r.o. Vrchní 1 691 63 Velké Němčice IČ: 27736458</p>	<p align="center">Katastrální úřad souhlasí s očíslováním parcel.</p>	<p align="center">Ověření stejnopisu geometrického plánu v listinné podobě.</p>
<p>Číslo plánu: 233-764/2021</p>	<p>Miroslava Mrňáková KÚ pro Středočeský kraj KP Kutná Hora PGP- 60/2023-205 2023.01.20 10:36:49 +01'00'</p>	
<p>Okres: Kutná Hora</p>		
<p>Obec: Svatý Mikuláš</p>		
<p>Kat. území: Svatá Kateřina u Sv.Mikuláše</p>		
<p>Mapový list: Kut.Hora 1-0/11./12./13./14</p>		
<p>Dosavadním vlastníkům pozemků byla poskytnuta možnost seznámit se v terénu s průběhem navrhovaných nových hranic, které byly označeny předepsaným způsobem: ----</p>		

Souřadnice pro zápis do KN

Číslo bodu	Y	X	KK
k.ú.Svatá Kateřina u Svatého Mikuláše (694088)			
150	679280.49	1060505.34	3
151	679280.65	1060506.47	3
152	679275.57	1060512.34	3
153	679272.95	1060515.21	3
154	679272.36	1060514.56	3
155	679263.04	1060510.29	8
156	679262.72	1060510.69	8
157	679272.06	1060514.98	3
158	679272.61	1060515.58	3
159	679272.03	1060516.22	3
160	679267.20	1060521.73	3
161	679264.32	1060525.23	3
162	679261.99	1060526.43	3
163	679259.37	1060529.86	3
164	679257.04	1060532.65	3
165	679254.30	1060535.81	3
166	679251.02	1060539.50	3
167	679250.36	1060538.91	3
168	679250.03	1060539.28	3
169	679250.69	1060539.88	3
170	679249.44	1060541.28	3
171	679246.14	1060545.07	3
172	679242.08	1060550.02	3
173	679235.14	1060557.85	3
174	679234.82	1060558.67	3
175	679233.93	1060557.83	8
176	679233.61	1060558.21	8
177	679234.42	1060558.97	3
178	679234.03	1060559.16	3
179	679229.80	1060564.28	3
180	679225.79	1060568.82	3
181	679215.12	1060558.01	3
182	679214.24	1060558.09	8
183	679214.69	1060558.55	8
184	679214.93	1060558.53	3
185	679225.44	1060569.19	3
186	679224.63	1060570.04	3
187	679220.24	1060577.29	3
188	679217.64	1060582.15	3
189	679212.57	1060590.95	3
190	679208.24	1060598.01	3
191	679207.78	1060597.81	8
192	679207.46	1060598.22	8
193	679207.98	1060598.44	3
194	679205.98	1060601.01	3
195	679204.69	1060605.51	3
196	679204.32	1060606.32	3
197	679201.62	1060610.63	3
198	679200.40	1060610.06	8
199	679200.12	1060610.48	8
200	679201.43	1060611.09	3
201	679199.04	1060616.98	3
202	679195.42	1060623.34	3
203	679192.24	1060627.44	3
204	679190.27	1060625.55	8
205	679189.93	1060625.92	8
206	679191.93	1060627.84	3
207	679188.17	1060632.30	3
208	679186.50	1060633.44	3
209	679185.80	1060635.22	3
210	679180.36	1060640.44	3
211	679171.73	1060648.13	3
212	679169.54	1060649.79	3
213	679169.09	1060649.16	8
214	679168.68	1060649.44	8
215	679169.14	1060650.10	3
216	679168.32	1060650.72	3
217	679162.25	1060656.15	3
218	679161.93	1060656.32	3
219	679161.08	1060656.35	3
220	679160.38	1060656.15	3
221	679156.25	1060651.74	3
222	679154.08	1060650.92	3
223	679152.17	1060647.96	3
224	679145.88	1060642.22	3
225	679142.86	1060638.73	3
226	679141.35	1060637.76	3
227	679137.44	1060636.93	3
228	679136.15	1060636.10	3
229	679132.11	1060631.98	3
230	679130.30	1060629.94	3
231	679128.35	1060628.15	3

Souřadnice pro zápis do KN

Číslo bodu	Y	X	KK
k.ú.Svatá Kateřina u Svatého Mikuláše (694088)			
232	679128.04	1060627.63	8
233	679127.53	1060628.08	3
234	679129.94	1060630.30	3
235	679131.74	1060632.32	3
236	679135.83	1060636.49	3
237	679137.24	1060637.41	3
238	679141.15	1060638.24	3
239	679142.52	1060639.11	3
240	679145.52	1060642.56	3
241	679151.79	1060648.28	3
242	679153.74	1060651.32	3
243	679155.97	1060652.16	3
244	679160.11	1060656.60	3
245	679161.02	1060656.85	3
246	679162.07	1060656.82	3
247	679162.53	1060656.57	3
248	679168.64	1060651.10	3
249	679172.05	1060648.51	3
250	679180.70	1060640.80	3
251	679186.22	1060635.50	3
252	679186.90	1060633.76	3
253	679188.51	1060632.68	3
254	679192.32	1060628.15	3
255	679195.84	1060623.62	3
256	679199.50	1060617.20	3
257	679202.06	1060610.86	3
258	679204.76	1060606.56	3
259	679205.17	1060605.69	3
260	679206.44	1060601.24	3
261	679208.39	1060598.73	3
262	679212.99	1060591.21	3
263	679218.08	1060582.39	3
264	679220.68	1060577.53	3
265	679225.03	1060570.34	3
266	679226.16	1060569.16	3
267	679230.18	1060564.60	3
268	679234.35	1060559.56	3
269	679234.96	1060559.26	3
270	679241.10	1060564.95	3
271	679241.03	1060565.36	3
272	679240.10	1060566.70	3
273	679239.03	1060568.86	3
274	679238.56	1060571.51	3
275	679238.71	1060575.01	3
276	679239.21	1060576.01	3
277	679241.07	1060578.14	3
278	679244.76	1060581.94	3
279	679251.29	1060586.37	3
280	679251.57	1060587.25	3
281	679256.99	1060591.25	3
282	679258.35	1060592.03	3
283	679258.92	1060593.28	3
284	679255.20	1060598.89	3
285	679254.57	1060600.37	3
286	679254.83	1060602.14	3
287	679255.81	1060603.81	3
288	679256.30	1060605.00	3
289	679256.86	1060608.36	3
290	679258.24	1060613.31	3
291	679258.39	1060614.40	3
292	679257.95	1060615.52	3
293	679257.82	1060617.03	3
294	679256.68	1060621.02	3
295	679255.15	1060624.40	3
296	679254.45	1060625.55	8
297	679254.89	1060625.79	8
298	679255.59	1060624.64	3
299	679257.16	1060621.20	3
300	679258.32	1060617.13	3
301	679258.45	1060615.64	3
302	679258.90	1060614.46	3
303	679258.81	1060613.76	3
304	679267.43	1060616.78	3
305	679269.09	1060618.17	3
306	679269.17	1060619.03	3
307	679267.72	1060620.92	3
308	679266.18	1060621.48	3
309	679265.46	1060622.20	3
310	679264.54	1060624.49	3
311	679264.32	1060625.95	3
312	679261.12	1060633.35	3
313	679259.05	1060638.90	3

Souřadnice pro zápis do KN

Číslo bodu	Y	X	KK
k.ú.Svatá Kateřina u Svatého Mikuláše (694088)			
642	679349.67	1060529.45	3
643	679331.42	1060516.43	3
644	679332.87	1060514.26	3
645	679332.45	1060513.98	3
646	679330.86	1060516.36	3
647	679329.13	1060519.71	3
648	679325.97	1060524.34	3
649	679320.32	1060532.98	3
650	679320.24	1060533.23	3
651	679314.65	1060541.34	3
652	679310.87	1060546.18	3
653	679303.21	1060557.94	3
654	679298.57	1060564.29	3
655	679296.20	1060567.83	3
656	679293.02	1060572.74	3
657	679287.67	1060580.37	3
658	679283.17	1060588.23	3
659	679278.56	1060596.96	3
660	679276.56	1060599.62	3
661	679275.88	1060601.00	3
662	679275.83	1060601.87	3
663	679276.23	1060602.67	3
664	679277.04	1060604.59	3
665	679282.01	1060613.53	3
666	679282.18	1060613.79	3
667	679281.76	1060613.70	3
668	679273.48	1060617.16	3
669	679270.38	1060617.94	3
670	679269.44	1060617.80	3
671	679267.68	1060616.34	3
672	679258.74	1060613.21	3
673	679257.34	1060608.26	3
674	679256.78	1060604.86	3
675	679256.25	1060603.59	3
676	679255.31	1060601.98	3
677	679255.09	1060600.43	3
678	679255.64	1060599.13	3
679	679259.50	1060593.32	3
680	679259.05	1060592.37	3
681	679260.59	1060593.09	3
682	679264.04	1060593.72	3
683	679267.86	1060593.83	3
684	679269.39	1060593.10	3
685	679270.43	1060591.95	3
686	679273.28	1060587.30	3
687	679279.07	1060578.94	3
688	679280.66	1060576.26	3
689	679286.94	1060566.89	3
690	679291.84	1060559.40	3
691	679295.07	1060555.05	3
692	679297.95	1060550.87	3
693	679309.51	1060533.52	3
694	679310.81	1060531.45	3
695	679311.89	1060530.33	3
696	679315.49	1060524.54	3
697	679319.29	1060518.60	3
698	679325.79	1060508.99	3
699	679328.64	1060503.98	3
700	679331.24	1060500.02	3
701	679336.39	1060493.02	3
702	679338.32	1060491.70	3
703	679340.25	1060488.93	3
704	679341.09	1060487.51	3
705	679342.17	1060486.23	3
706	679346.83	1060480.14	3
707	679361.27	1060464.24	3
708	679361.45	1060463.74	3
709	679363.85	1060459.38	3
710	679367.05	1060455.98	3
711	679369.03	1060453.23	3
712	679371.43	1060450.53	3
713	679385.53	1060437.64	3
714	679400.61	1060424.16	3
715	679405.10	1060420.38	3
716	679407.32	1060418.58	3
717	679411.56	1060414.72	3
718	679411.85	1060413.76	3
719	679318.22	1060681.36	8
720	679299.40	1060649.76	8
721	679299.19	1060649.20	8
722	679240.12	1060577.05	8
723	679240.46	1060576.68	8

Souřadnice pro zápis do KN

Číslo bodu	Y	X	KK
k.ú.Svatá Kateřina u Svatého Mikuláše (694088)			
724	679225.12	1060568.14	8
725	679224.78	1060568.52	8
726	679258.17	1060614.96	8
727	679258.60	1060615.24	8
728	679078.51	1060815.22	8
729	679332.71	1060514.15	8
730	679284.50	1060614.98	8
731	679284.25	1060614.49	8
732	679303.14	1060468.04	8
733	679320.84	1060534.14	8
734	679321.14	1060533.73	8
735	679332.52	1060517.83	8
736	679332.81	1060517.42	8
737	679247.54	1060670.35	8
738	679248.74	1060670.35	8
739	679191.74	1060626.97	8
740	679191.42	1060627.35	8
741	679272.22	1060514.50	8
742	679271.87	1060514.89	8
743	679410.76	1060413.31	8
744	679411.15	1060412.99	8
745	679368.43	1060452.74	8
746	679368.08	1060453.10	8
747	679276.97	1060599.06	8
748	679275.86	1060601.33	8
749	679267.78	1060617.08	8
750	679268.02	1060616.62	8
751	679329.51	1060518.99	8
752	679168.41	1060731.65	8
753	679167.23	1060732.67	8
754	679260.76	1060614.45	8
755	679260.95	1060613.98	8
756	679280.22	1060577.01	8
757	679270.99	1060590.09	8
758	679269.98	1060592.45	8
759	679273.04	1060585.51	8
760	679272.70	1060585.99	8
761	679352.59	1060471.12	8
762	679352.26	1060471.51	8
763	679244.94	1060581.42	8
764	679244.64	1060581.82	8
765	679280.50	1060504.44	8
766	679280.15	1060504.82	8
767	679160.31	1060656.07	8
768	679159.92	1060656.40	8
234-134	679333.42	1060700.92	8
234-135	679333.28	1060699.80	8
234-140	679333.03	1060701.24	8

Přehled grafické části
k.ú.Svatá Kateřina u Svatého Mikuláše
GP č.233-764/2021

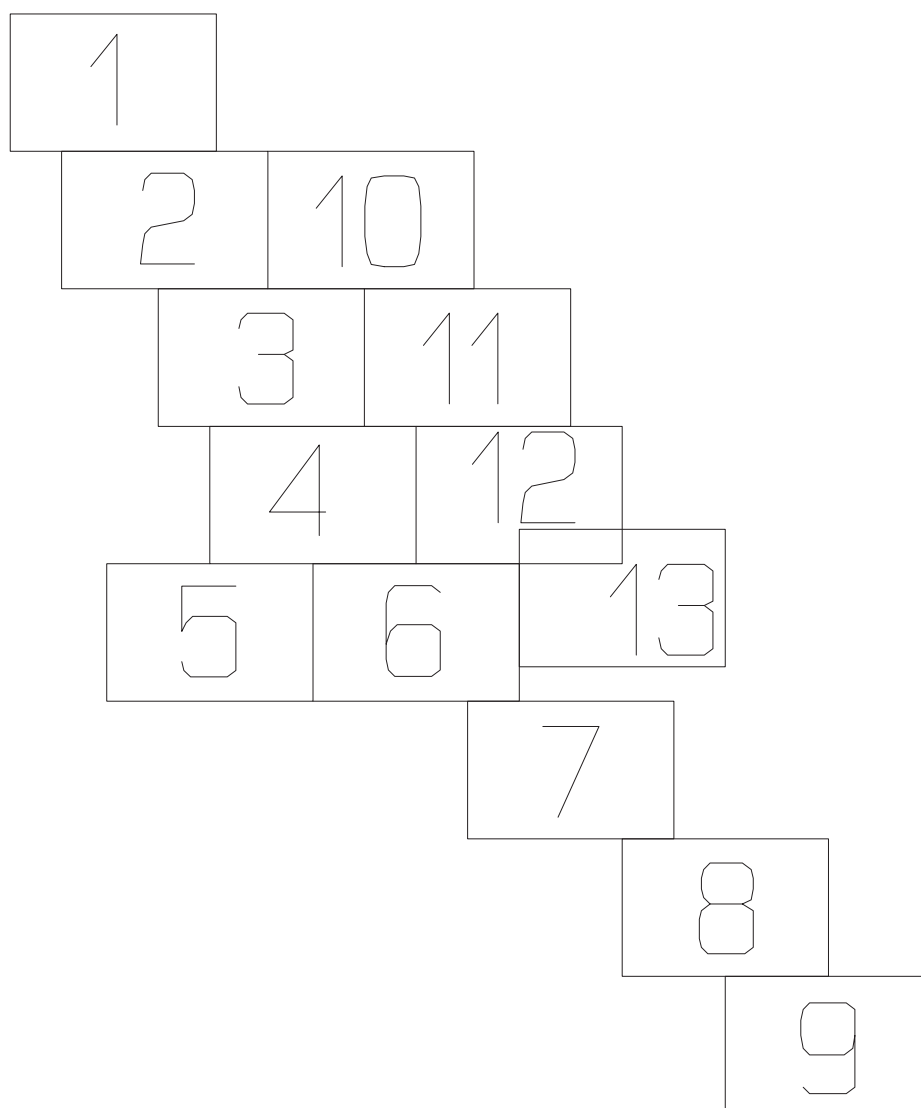

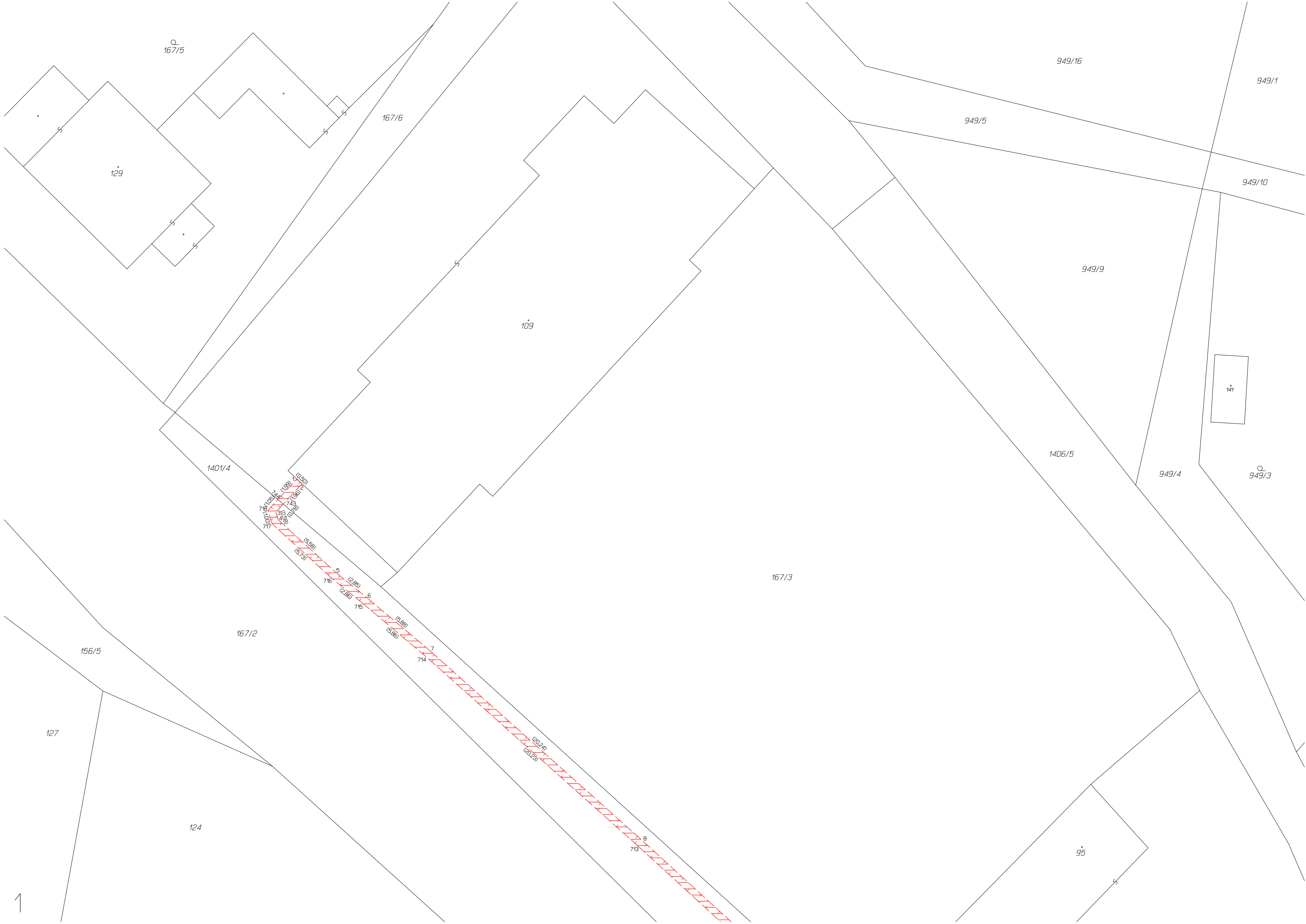



167/3
95

84

1406/5

1402/3

124

1401/8

167/2

11

1427

13

222

123/3

74/2

1401/4

11

st.10



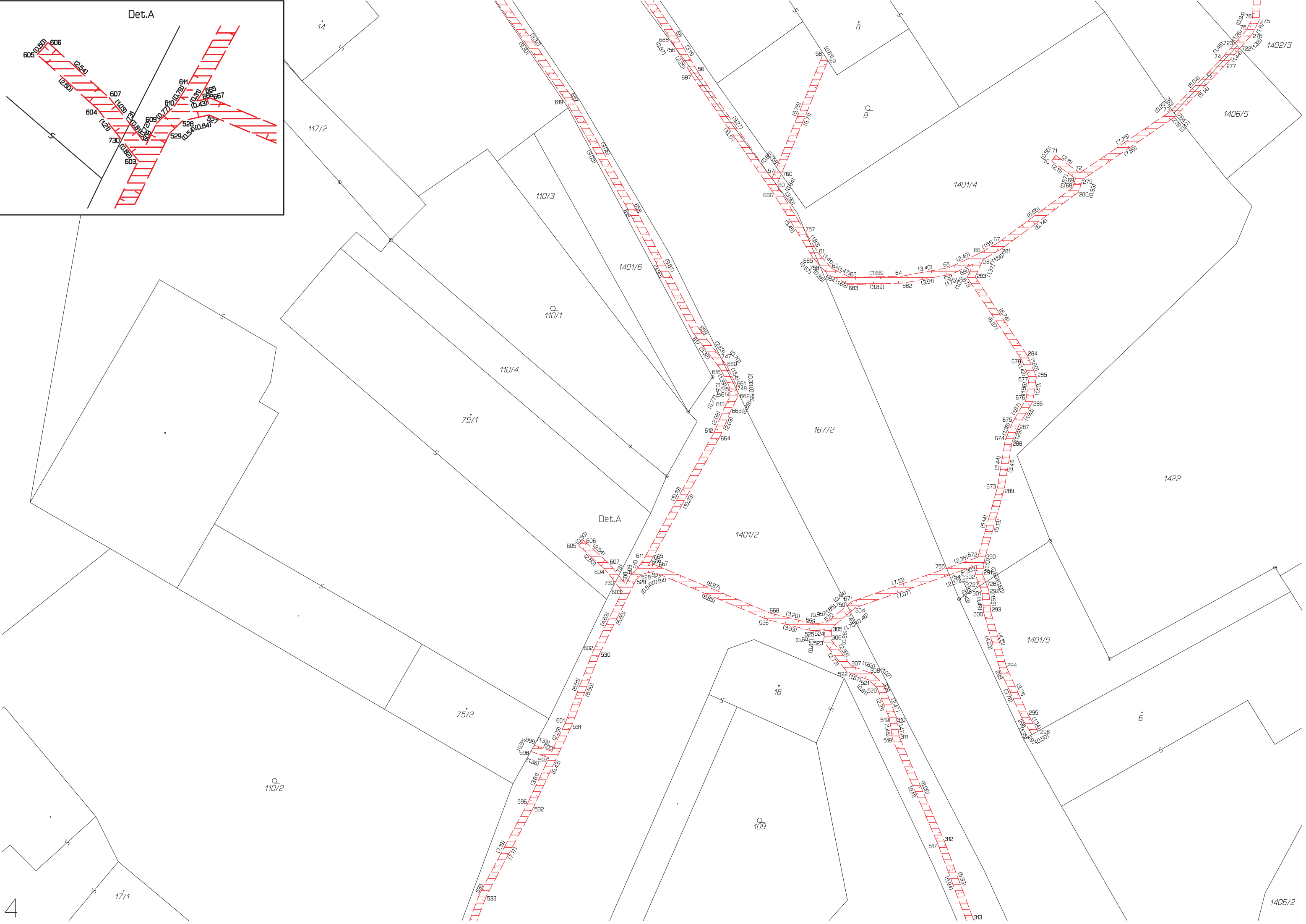
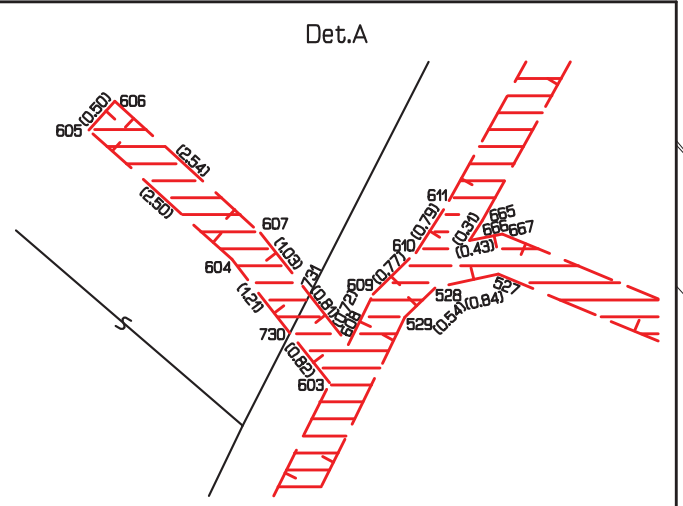

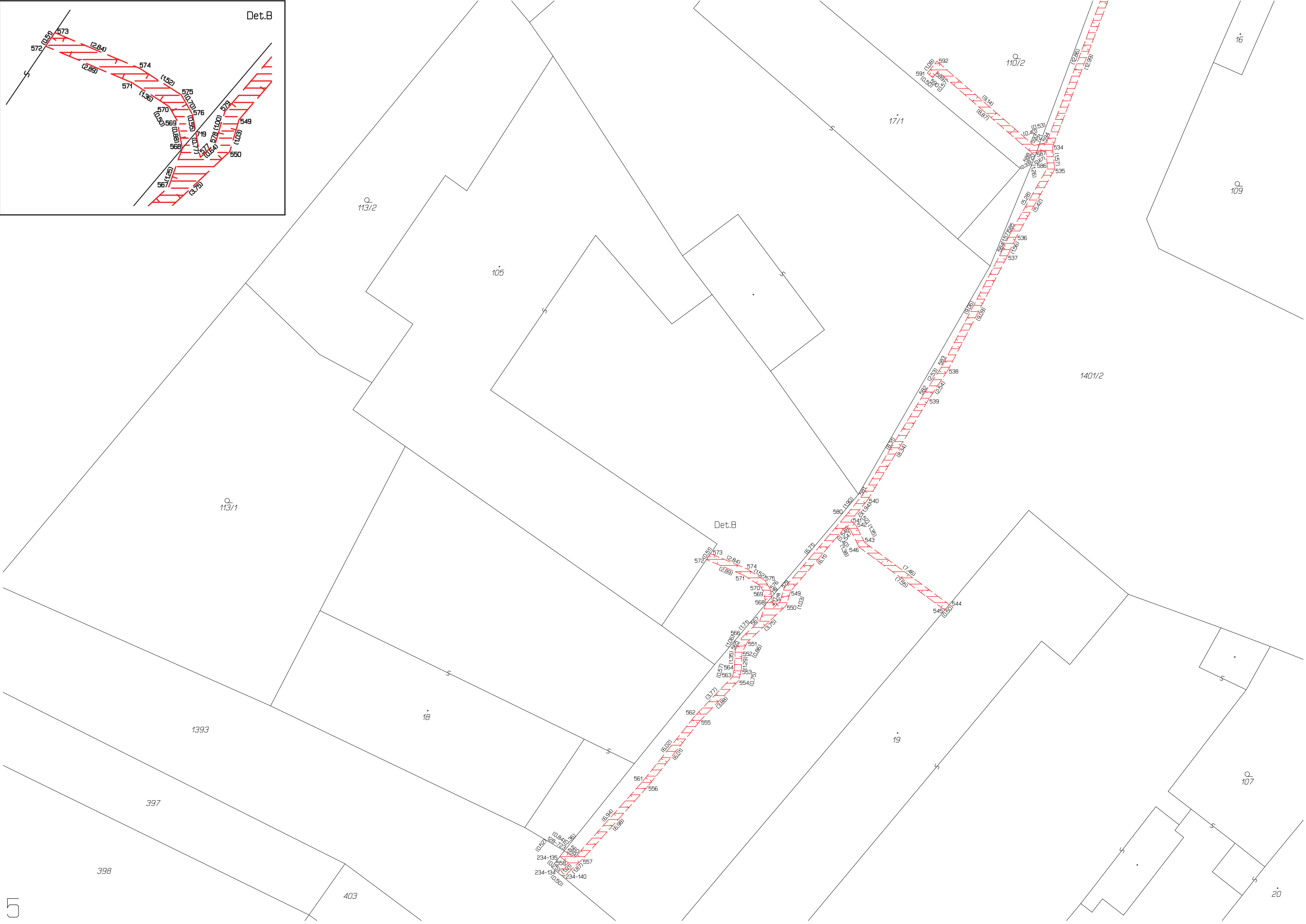
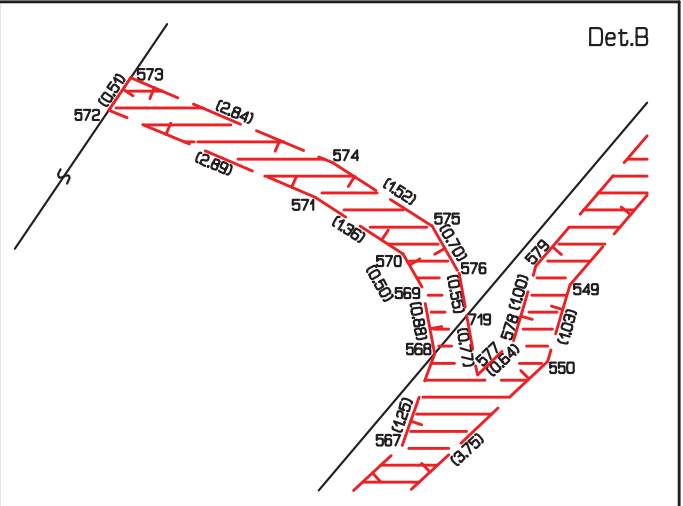

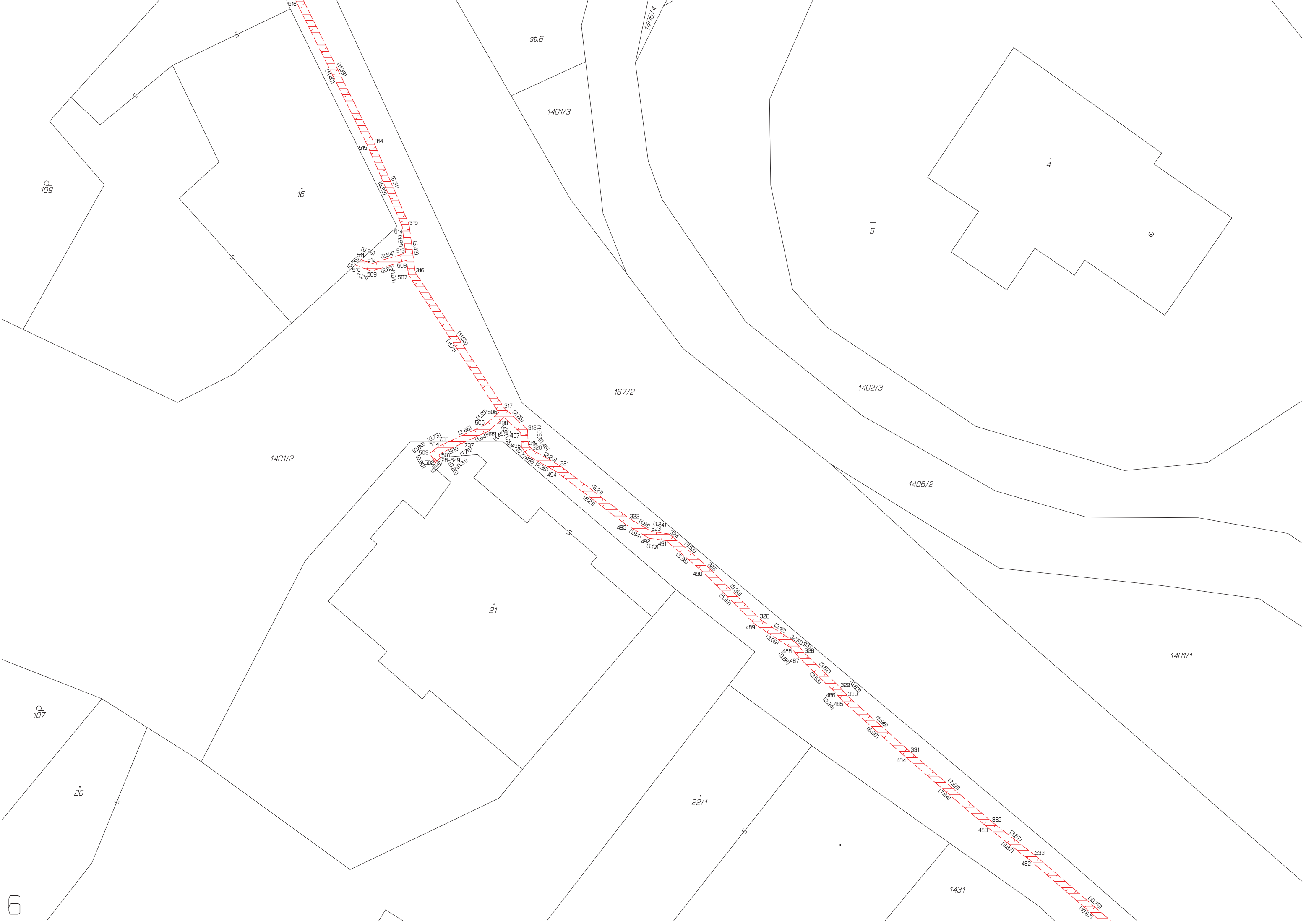

st.6

1401/3

167/2

1402/3

1406/2

1401/2

21

1401/1

22/1

1431

109

16

107

20

6



1431

22/2

1431

24/1

24/2

23

25

1402/5

1402/3

1406/2

1401/1

1401/2

167/2

1402/13

334 (1.70)
335 (4.77)
480 (4.87)

336 (5.41)
479 (5.23)

337 (1.04)
338 (1.68)
339 (1.11)
478 (1.59)
476

340 (9.41)
475 (9.15)

341 (1.83)
474 (1.85)

342 (9.48)
473 (9.32)

343 (3.27)
472 (3.32)
344 (1.71)
471 (2.14)
345 (0.48)
470 (1.92)
346 (0.44)
469 (3.68)
347 (1.10)
468 (1.49)
348 (1.47)
467 (1.47)

349 (3.08)
466 (10.53)
350 (1.50)
465 (10.25)

351 (3.90)
464 (1.42)

352 (10.53)
463 (10.25)

353 (9.97)
462 (9.97)

354 (6.43)
461 (13.03)

355 (0.99)
460 (2.74)
356 (2.65)
459 (2.65)

357 (3.31)
458 (3.31)
358 (2.03)
457 (2.03)

359 (2.41)
456 (2.41)
360 (0.80)
455 (0.80)

361 (3.57)
454 (3.57)
362 (1.82)
453 (1.82)

363 (4.43)
452 (4.43)
364 (1.69)
451 (1.69)

365 (1.27)
450 (1.27)
366 (1.70)
449 (1.70)

367 (1.69)
448 (1.69)
368 (1.70)
447 (1.70)

369 (1.70)
446 (1.70)



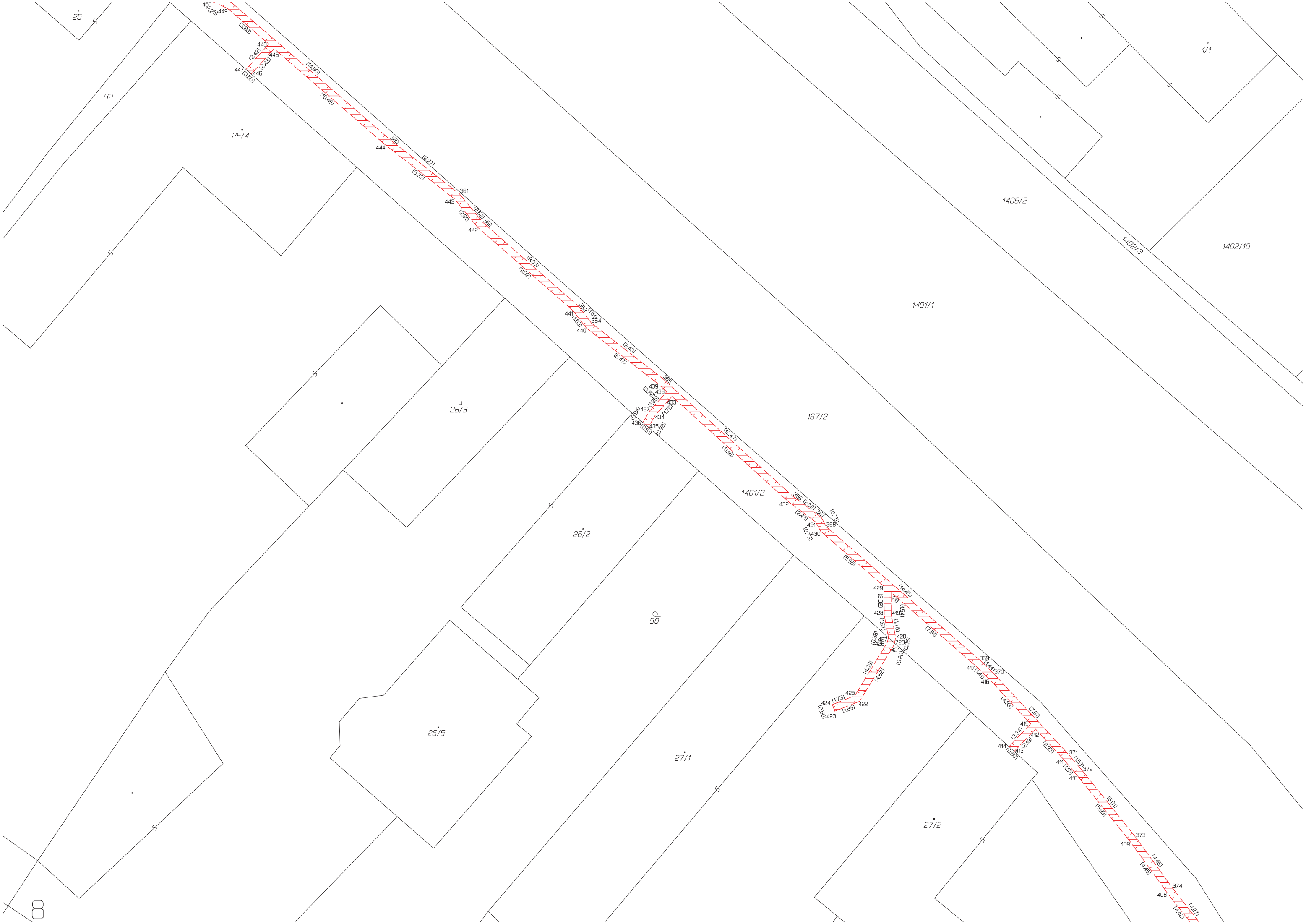

25

92

26/4

26/3

26/2

90

26/5

27/1

27/2

1/1

1406/2

1402/3

1402/10

1401/1

167/2

1401/2

8

450
(1.25) 449

445
(3.88)

445
(3.18)

445
(2.43)

441
(0.50)

446
(0.46)

360
(6.27)

361
(6.22)

443
(2.61)

442
(2.62)

440
(9.03)

440
(8.02)

440
(7.51) 4

440
(6.42)

440
(6.47)

439
(0.82)

438
(1.53)

437
(1.73)

436
(0.57)

365
(6.42)

366
(6.47)

432
(11.16)

368
(2.22)

431
(2.43)

368
(0.73)

430
(0.73)

429
(0.98)

428
(14.45)

427
(20.21)

426
(6.11)

425
(0.36)

424
(4.30)

423
(4.23)

422
(1.89)

421
(0.36)

420
(0.21)

419
(0.21)

418
(0.21)

417
(0.21)

416
(0.21)

415
(0.21)

414
(0.21)

413
(0.21)

412
(0.21)

411
(0.21)

410
(0.21)

371
(15.53)

372
(11.51)

410
(6.01)

409
(5.58)

373
(4.46)

409
(4.25)

374
(4.27)

408
(4.25)

408
(4.25)





66

67

102

105

106

107

108

109

110

111

112

113

114

115

116

117

118

119

120

121

122

123

124

125

126

127

128

129

130

131

132

133

134

135

136

65/1

65/2

65/3

64

1402/3

1406/5

13

11

st.10

939

938

1387

1383/1

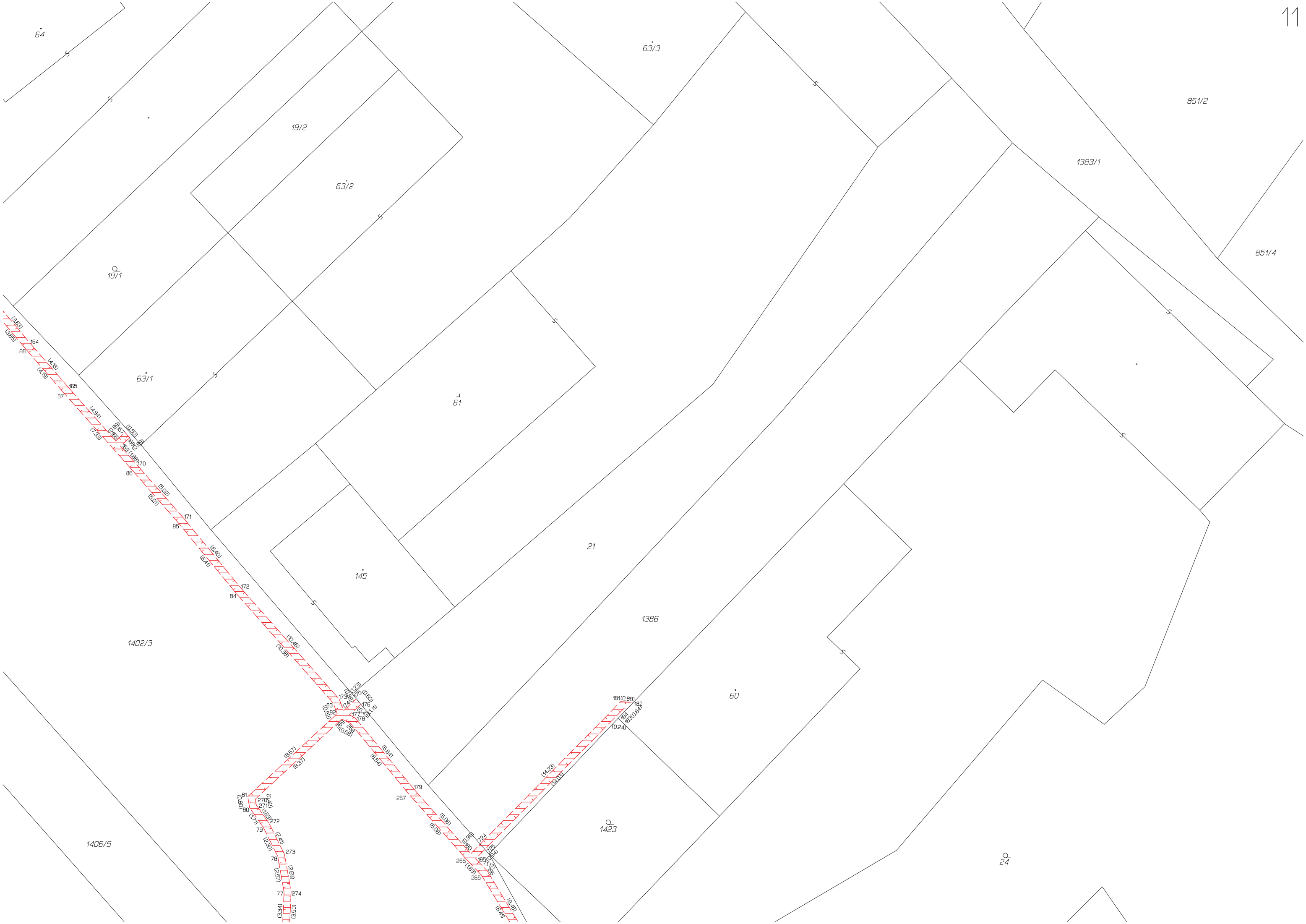

64

19/2

63/3

851/2

1383/1

851/4

19/1

63/2

63/1

61

21

145

1386

60

1402/3

1406/5

1423

24

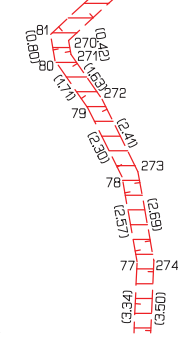
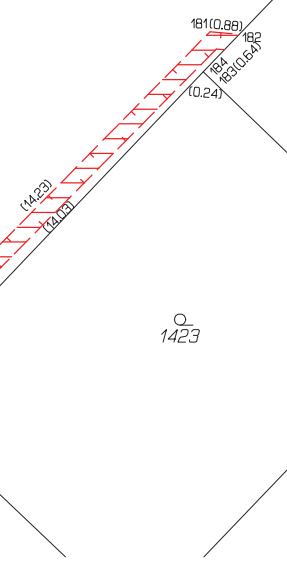
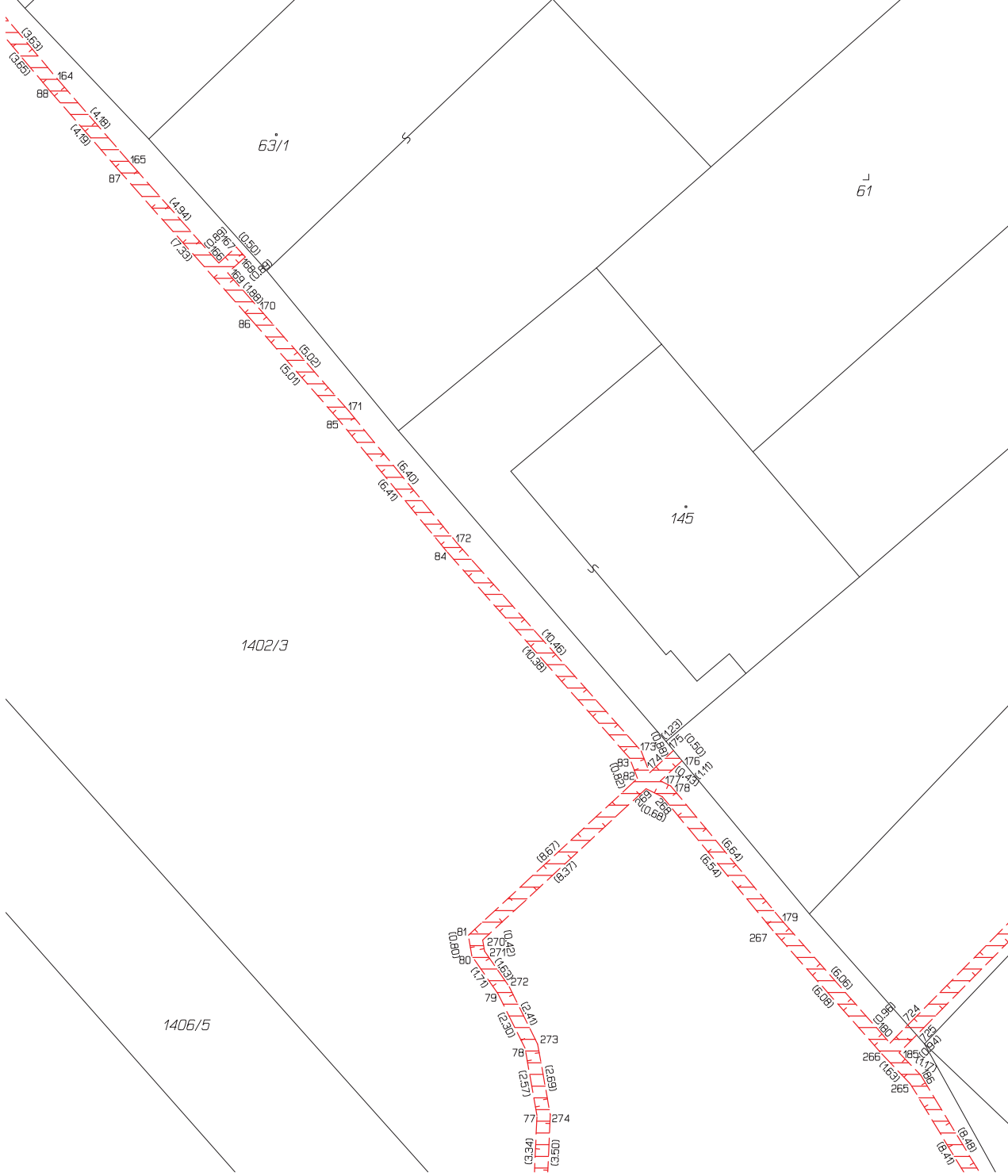



st.60

1424

1402/12

1425

1402/3

59/1

1422

59/2

5

1406/2

58/2

6

1406/4

58/4

st.57/2

5

58/3

58/1





58/3

58/1

57/2

57/1

57.58/4

57/1

32/1

1402/3

56

4

1406/2

3

1401/1

55