

Dodatek č. 1

SMLOUVA O DÍLO



„Oprava sociálního zařízení na DM“ – havarijní stav
uzavřená dle ust. § 2586 a násl. zákona č. 89/2012 Sb., občanského zákoníku

I. Smluvní strany

Název: **Střední škola stavebních řemesel Brno-Bosonohy, příspěvková organizace**

zastoupená: Ing. Jiřím Košťálem, ředitelem
se sídlem: Pražská 636/38b, 642 00 Brno
IČO: 00173843
DIČ: CZ00173843
plátce DPH: ANO
bankovní spojení: 
kontaktní osoba: 
e-mail: 
telefon: 
(dále jen „objednatel“)
a

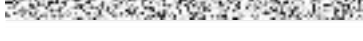
Název: **HOLÍK stav, s.r.o.**

Se sídlem: Březina 111, 679 056 Křtiny
IČO: 28344804
DIČ: CZ28344804
Plátce DPH: ANO
Zastoupený: Holík Luděk
Bankovní spojení: 
Kontaktní osoba: 
Telefon: 
E-mail: 
(dále jen „zhotovitel“)

Smluvní strany se dohodly na dále uvedených stavebních pracích, kterými se rozšiřuje shora uvedená smlouva o dílo takto:

II. Předmět smlouvy

Předmět plnění této smlouvy se tímto dodatkem mění a rozšiřuje o práce nad rámec smlouvy o dílo na základě skutečně prováděných prací, tj. o více práce a méně práce tak, jak byly odsouhlaseny objednatelem a specifikují změnu předmětu plnění dle této smlouvy. Podrobná specifikace těchto rozdílů je zřejmá ze změnového listu a oceněných výkazů výměr, které jsou nedílnou součástí tohoto

dotatku smlouvy jako příloha č. 1. Tato provedená změna byla nezbytná z technických důvodů pro zajištění plné funkcionality sociálního zařízení.

III. Cena za dílo

Více práce celkem bez DPH	54 303,60 Kč
Méně práce celkem bez DPH	52 914,00 Kč
Nová cena po tomto dodatku smlouvy:	
Cena díla dle smlouvy bez DPH:	779 536,14 Kč
Cena díla dle tohoto dodatku bez DPH:	1 389,60 Kč
Cena celkem ve znění dodatku č. 1 bez DPH (21%)	780 925,74 Kč

IV. Závěrečné ujednání

Ostatní ujednání smlouvy o dílo zůstávají nezměněny, pokud nejsou dotčeny tímto dodatkem. Tento dodatek je vyhotoven ve 2 stejnopisech, z nichž každá smluvní strana obdrží 1 vyhotovení.

Příloha č. 1 – Změnový list včetně oceněných výkazů výměr

V Brně dne 11. 8. 2023

V Brně dne:

11. 8. 2023

za objednatele:

za zhotovitele:

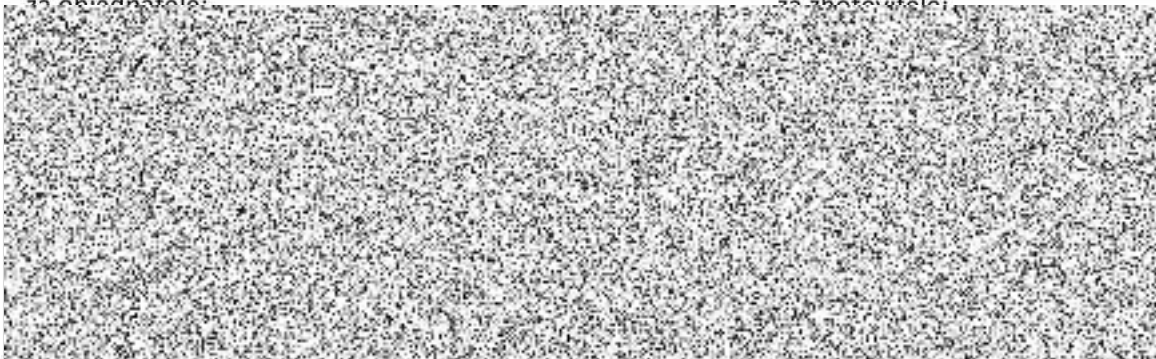

Změnový list včetně výkazu výměr

V rámci provozních potřeb budovy bylo rozhodnuto, že závěsná WC budou zaměněna za WC kombi komplet se zadním odpadem.

Vzhledem k značné nerovnosti veškerých stěn v opravovaných prostorách bylo nutné vyrovnat podklad pod obklady podhozem v tloušťce 50 mm.

Náklady na výše uvedené změny jsou rozepsány níže.

Vyčíslení méně prací:

Položky č. 62 a č. 63 příloženého položkového rozpočtu z nabídky firmy Holík stav

Položka	Název položky	MJ	Počet MJ	Cena/Ks	Cena celkem/Kč
62	D+M – Klozet závěsný Jika Lyra, vč. sedátkta	KS	6	3770,00	22620,00
63	D+M kombifix pro WC vč. ovládacího tlačítka	KS	6	5049,00	30294,00
Méně práce celkem v Kč bez DPH					52914,00

Vyčíslení více prací:

Položka	Název položky	MJ	Počet MJ	Cena/MJ	Cena celkem/Kč
1	Podhoz pod obklad vnitřních zdí z MVC tl. 50mm, ruční	M2	126,918	200,00	25383,60
2	D+M – Kombi klozet zadní odpad Jika Lyra, vč. sedátkta	KS	6	4820,00	28920,00
Více práce celkem v Kč bez DPH					54303,60

Přílohou tohoto změnového listu je položkový rozpočet nabídky podané firmou HOLÍK stav s.r.o. do výběrového řízení „Oprava sociálního zařízení na DM“ – havarijní stav.

Soupis stavebních prací, dodávek a služeb

Stavba:	KOP-024	SŠSŘ Brno-Bosonohy, budova C - rekonstrukce koupelen
Objekt:	01	SŠSŘ Brno-Bosonohy, budova C - rekonstrukce koupelen
Rozpočet:	KOP-024	SŠSŘ Brno-Bosonohy, budova C - rekonstrukce koupelen
Zadavatel	Střední škola stavebních řemesel Brno-Bosonohy, příspěvková organizace Pražská 636/38b 64200 Brno-Bosonohy	
		IČO: 00173843 DIČ: CZ00173843
Zhotovitel:	HOLÍK stav. s. r. o. Březina 111 379 05 Křtiny	
		IČO: 28344804 DIČ: CZ28344804

Vypracoval:

Rozpis ceny	Celkem
HSV	173 095,13
PSV	545 585,01
MON	13 500,00
Vedlejší náklady	25 000,00
Ostatní náklady	22 356,00
Celkem	779 536,14

Rekapitulace daní

Základ pro sníženou DPH	15 %		0,00 CZK
Snížená DPH	15 %		0,00 CZK
Základ pro základní DPH	21 %		779 536,14 CZK
Základní DPH	21 %		163 702,59 CZK
Zaokrouhlení			0,00 CZK

Cena celkem s DPH

943 238,73 CZK

v BRNĚ dne 24.7.2023



Rekapitulace dílů

Číslo	Název	Typ dílu			Celkem	%
3	Svislé a kompletní konstrukce	HSV			49 319,04	6
61	Úpravy povrchů vnitřní	HSV			24 473,99	3
63	Podlahy a podlahové konstrukce	HSV			8 218,58	1
95	Dokončovací konstrukce na pozemních stavbách	HSV			10 902,00	1
96	Bourání konstrukcí	HSV			22 639,12	3
99	Staveništní přesun hmot	HSV			5 240,94	1
713	Izolace tepelné	PSV			1 519,24	0
721	Vnitřní kanalizace	PSV			27 095,19	3
722	Vnitřní vodovod	PSV			57 500,35	7
725	Zařizovací předměty	PSV			165 470,00	21
735	Otopná tělesa	PSV			1 116,72	0
766	Konstrukce truhlářské	PSV			44 296,56	6
771	Podlahy z dlaždic a obklady	PSV			50 149,91	6
781	Obklady keramické	PSV			193 026,08	25
784	Malby	PSV			5 410,96	1
M21	Elektromontáže	MON			13 500,00	2
D96	Přesuny suti a vybouraných hmot	PSU			52 301,46	7
VN	Vedlejší náklady	VN			25 000,00	3
ON	Ostatní náklady	ON			22 356,00	3
Cena celkem					779 536,14	100

Položkový soupis prací a dodávek

S:	KOP-024	SŠSR Brno-Bosonohy, budova C - rekonstrukce koupelen
O:	01	SŠSR Brno-Bosonohy, budova C - rekonstrukce koupelen
R:	KOP-024	SŠSR Brno-Bosonohy, budova C - rekonstrukce koupelen

P.č.	Číslo položky	Název položky	MJ	Množství	Cena / MJ	Celkem	Ceník	Cen. soustava / platnost
Díl: 3		Svislé a kompletní konstrukce				49 319,04		
1	317121047RT2	Překlady pórobetonové nenosné délky 1240 mm, šířky 100 mm, výšky 249 mm	kus	6,00000		5 116,80	801-1	RTS 23/ I
		1.patro :						
		2		2,00000				
		2.patro :						
		2		2,00000				
		3.patro :						
		2		2,00000				
2	342255024RT1	Příčky z cihel a tvárnic nepálených příčky z příčkových pórobetonových tloušťky 100 mm	m2	54,90000		40 494,24	801-1	RTS 23/ I
		včetně pomocného lešení						
		1.patro :						
		(0,90+3,25+0,80*4)*3,00		22,05000				
		-0,75*2,02*2-0,60*0,60*2		-3,75000				
		Mezisoučet		18,30000				
		2.patro :						
		(0,90+3,25+0,80*4)*3,00		22,05000				
		-0,75*2,02*2-0,60*0,60*2		-3,75000				
		Mezisoučet		18,30000				
		3.patro :						
		(0,90+3,25+0,80*4)*3,00		22,05000				
		-0,75*2,02*2-0,60*0,60*2		-3,75000				
		Mezisoučet		18,30000				
3	342941112R00	Kotvení příček ke konstrukci přistřelenými kotvami	m	45,00000		3 708,00	801-1	RTS 23/ I
		Včetně dodávky kotev a spojovacího materiálu.						
		Včetně dodávky kotev i spojovacího materiálu.						
		1.patro :						
		3,00*5		15,00000				
		2.patro :						

Položkový soupis prací a dodávek

S:	KOP-024	SŠSŘ Brno-Bosonohy, budova C - rekonstrukce koupelen
O:	01	SŠSŘ Brno-Bosonohy, budova C - rekonstrukce koupelen
R:	KOP-024	SŠSŘ Brno-Bosonohy, budova C - rekonstrukce koupelen

P.č.	Číslo položky	Název položky	MJ	Množství	Cena / MJ	Celkem	Ceník	Cen. soustava / platnost
		3,00*5				15,00000		
		3.patro :						
		3,00*5				15,00000		

Díl: 61		Úpravy povrchů vnitřní				24 473,99		
----------------	--	-------------------------------	--	--	--	------------------	--	--

4	612481211RT2	Vyztužení povrchu vnitřních stěn sklotextilní síťovinou s dodávkou síťoviny a stěrkového tmelu na nových příčkách :	m2	107,91000	226,89	24 473,99	801-1	RTS 23/ I
		1.patro :						
		0,90*2*3,00*2				10,80000		
		(1,575+0,90+0,80*2+1,25)*3,00*2				31,95000		
		-0,75*2,02*2*2-0,60*0,60*2				-6,78000		
		Mezisoučet				35,97000		
		2.patro :						
		0,90*2*3,00*2				10,80000		
		(1,575+0,90+0,80*2+1,25)*3,00*2				31,95000		
		-0,75*2,02*2*2-0,60*0,60*2				-6,78000		
		Mezisoučet				35,97000		
		3.patro :						
		0,90*2*3,00*2				10,80000		
		(1,575+0,90+0,80*2+1,25)*3,00*2				31,95000		
		-0,75*2,02*2*2-0,60*0,60*2				-6,78000		
		Mezisoučet				35,97000		

Díl: 63		Podlahy a podlahové konstrukce				8 218,58		
----------------	--	---------------------------------------	--	--	--	-----------------	--	--

5	632443111R00	Potěr lišý cementový pevnost v tlaku 20 MPa, pokládaná plocha do 100 m2, tloušťky 50 mm	m2	25,63500	320,60	8 218,58	801-1	RTS 23/ I
		dovoz směsi, doprava pomocí šnekového čerpadla, lítí hadicí na plochu, srovnání latí do roviny						
		1.patro :						
		(2,475*0,90+0,90*0,90+(0,70+0,60-0,90)*0,10)*2				6,15500		
		0,90*0,15*2				0,27000		
		(1,25*0,80+0,60*0,10)*2				2,12000		

Položkový soupis prací a dodávek

S:	KOP-024	SŠSŘ Brno-Bosonohy, budova C - rekonstrukce koupelen
O:	01	SŠSŘ Brno-Bosonohy, budova C - rekonstrukce koupelen
R:	KOP-024	SŠSŘ Brno-Bosonohy, budova C - rekonstrukce koupelen

P.č.	Číslo položky	Název položky	MJ	Množství	Cena / MJ	Celkem	Ceník	Cen. soustava / platnost
		Mezisoučet				8,54500		
		2.patro :						
		(2,475*0,90+0,90*0,90+(0,70+0,60-0,90)*0,10)*2				6,15500		
		0,90*0,15*2				0,27000		
		(1,25*0,80+0,60*0,10)*2				2,12000		
		Mezisoučet				8,54500		
		3.patro :						
		(2,475*0,90+0,90*0,90+(0,70+0,60-0,90)*0,10)*2				6,15500		
		0,90*0,15*2				0,27000		
		(1,25*0,80+0,60*0,10)*2				2,12000		
		Mezisoučet				8,54500		

Díl: 95		Dokončovací konstrukce na pozemních stavbách			10 902,00			
6	952902110R00	Čištění budov zametáním v místnostech, chodbách, na schodišti a na půdě	m2	60,00000	4,90	294,00	801-4	RTS 23/ I
7	953-PC01	D+M - Mřížka větrací, plast bílý, vel. 200/200mm, s rámečkem+sítí	kus	6,00000	209,00	1 254,00		Vlastní
		1.patro :						
		2				2,00000		
		2.patro :						
		2				2,00000		
		3.patro :						
		2				2,00000		
8	953-PC02	D+M - Revizní dvířka kovová bílá, vel. 600/600mm, do instalační šachty, cena dle výběru investora	ks	6,00000	1 559,00	9 354,00		Vlastní
		1.patro :						
		2				2,00000		
		2.patro :						
		2				2,00000		
		3.patro :						
		2				2,00000		

Položkový soupis prací a dodávek

S:	KOP-024	SŠSŘ Brno-Bosonohy, budova C - rekonstrukce koupelen
O:	01	SŠSŘ Brno-Bosonohy, budova C - rekonstrukce koupelen
R:	KOP-024	SŠSŘ Brno-Bosonohy, budova C - rekonstrukce koupelen

P.č.	Číslo položky	Název položky	MJ	Množství	Cena / MJ	Celkem	Ceník	Cen. soustava / platnost
Díl: 96 Bourání konstrukcí						22 639,12		
9	962036151R00	Demontáž sádkartonových, sádrovláknitých příček a předstěn příčka, sádrovláknitá bez minerální izolace, jednoduchá ocelová konstrukce, 1x opláštěná deskou tl. 10 mm	m2	8,10000	145,20	1 176,12	801-3	RTS 23/ I
		1.patro :						
		0,90*1,50*2		2,70000				
		2.patro :						
		0,90*1,50*2		2,70000				
		3.patro :						
		0,90*1,50*2		2,70000				
10	962086106R00	Bourání zdiva příček z plynosilikátu a pórobetonu a ostatních nepálených zdicích materiálů o objemové hmotnosti do 500 kg/m3, tloušťky do 100 mm	m2	7,21800	94,00	678,49	801-3	RTS 23/ I
		nebo vybourání otvorů jakýchkoliv rozměrů, včetně pomocného lešení o výšce podlahy do 1900 mm a pro zatížení do 1,5 kPa (150 kg/m2),						
		1.patro :						
		(0,75*3,00-0,60*1,97)*2		2,13600				
		0,90*0,15*2		0,27000				
		Mezisoučet		2,40600				
		2.patro :						
		(0,75*3,00-0,60*1,97)*2		2,13600				
		0,90*0,15*2		0,27000				
		Mezisoučet		2,40600				
		3.patro :						
		(0,75*3,00-0,60*1,97)*2		2,13600				
		0,90*0,15*2		0,27000				
		Mezisoučet		2,40600				
11	962086111R00	Bourání zdiva příček z plynosilikátu a pórobetonu a ostatních nepálených zdicích materiálů o objemové hmotnosti do 500 kg/m3, tloušťky do 150 mm	m2	47,70000	111,20	5 304,24	801-3	RTS 23/ I
		nebo vybourání otvorů jakýchkoliv rozměrů, včetně pomocného lešení o výšce podlahy do 1900 mm a pro zatížení do 1,5 kPa (150 kg/m2),						
		1.patro :						
		(0,90+3,65)*3,00+0,75*1,50*2		15,90000				

Položkový soupis prací a dodávek

S:	KOP-024	SŠSŘ Brno-Bosonohy, budova C - rekonstrukce koupelen
O:	01	SŠSŘ Brno-Bosonohy, budova C - rekonstrukce koupelen
R:	KOP-024	SŠSŘ Brno-Bosonohy, budova C - rekonstrukce koupelen

P.č.	Číslo položky	Název položky	MJ	Množství	Cena / MJ	Celkem	Geník	Cen. soustava / platnost
		2.patro : (0,90+3,65)*3,00+0,75*1,50*2		15,90000				
		3.patro : (0,90+3,65)*3,00+0,75*1,50*2		15,90000				
12	965042141R00	Bourání podkladů pod dlažby nebo litých celistvých dlažeb a mazanin betonových nebo z litého asfaltu, tloušťky do 100 mm, plochy přes 4 m2 odhad tl.beton.podkladu=60mm :	m3	1,68300	2734,100	4 517,17	801-3	RTS 23/ I
		1.patro : (5,05*1,80+0,70*0,10*2+0,60*0,10*2)*0,06		0,56100				
		Mezisoučet		0,56100				
		2.patro : (5,05*1,80+0,70*0,10*2+0,60*0,10*2)*0,06		0,56100				
		Mezisoučet		0,56100				
		3.patro : (5,05*1,80+0,70*0,10*2+0,60*0,10*2)*0,06		0,56100				
		Mezisoučet		0,56100				
13	965081713R00	Bourání podlah z keramických dlaždic, tloušťky do 10 mm, plochy přes 1 m2 bez podkladního lože, s jakoukoliv výplní spár	m2	23,73000	60,56	1 437,09	801-3	RTS 23/ I
		1.patro : (2,45*0,90+0,70*(0,90+0,10))*2		5,81000				
		1,40*0,75*2		2,10000				
		Mezisoučet		7,91000				
		2.patro : (2,45*0,90+0,70*(0,90+0,10))*2		5,81000				
		1,40*0,75*2		2,10000				
		Mezisoučet		7,91000				
		3.patro : (2,45*0,90+0,70*(0,90+0,10))*2		5,81000				

Položkový soupis prací a dodávek

S:	KOP-024	SŠSŘ Brno-Bosonohy, budova C - rekonstrukce koupelen
O:	01	SŠSŘ Brno-Bosonohy, budova C - rekonstrukce koupelen
R:	KOP-024	SŠSŘ Brno-Bosonohy, budova C - rekonstrukce koupelen

P.č.	Číslo položky	Název položky	MJ	Množství	Cena / MJ	Celkem	Ceník	Cen. soustava / platnost
		1,40*0,75*2			2,10000			
		Mezisoučet			7,91000			
14	968061125R00	Vyvěšení nebo zavěšení dřevěných křídel dveří, plochy do 2 m2	kus	6,00000	39,60	237,60	801-3	RTS 23/ I
		oken, dveří a vrat, s uložením a opětovným zavěšením po provedení stavebních změn,						
		1.patro :						
		2		2,00000				
		2.patro :						
		2		2,00000				
		3.patro :						
		2		2,00000				
15	968072455R00	Vybourání a vyjmutí kovových rámu a rolet rámu, včetně pomocného lešení o výšce podlahy do 1900 mm a pro zatížení do 1,5 kPa (150 kg/m2) dveřních zárubní, plochy do 2 m2	m2	7,09200	354,40	2 513,40	801-3	RTS 23/ I
		1.patro :						
		0,60*1,97*2		2,36400				
		2.patro :						
		0,60*1,97*2		2,36400				
		3.patro :						
		0,60*1,97*2		2,36400				
16	978013211R00	Odstranění štukové vrstvy z omítek vnitřních stěn vnitřních,	m2	7,72200	33,00	254,83	801-3	RTS 23/ I
		pro v.obkladu 2,02m :						
		1.patro :						
		(2,45+1,80+0,90+1,40)*(2,02-1,80)*2		2,88200				
		-0,70*0,22*2		-0,30800				
		Mezisoučet		2,57400				
		2.patro :						
		(2,45+1,80+0,90+1,40)*(2,02-1,80)*2		2,88200				
		-0,70*0,22*2		-0,30800				
		Mezisoučet		2,57400				

Položkový soupis prací a dodávek

S:	KOP-024	SŠSŘ Brno-Bosonohy, budova C - rekonstrukce koupelen
O:	01	SŠSŘ Brno-Bosonohy, budova C - rekonstrukce koupelen
R:	KOP-024	SŠSŘ Brno-Bosonohy, budova C - rekonstrukce koupelen

P.č.	Číslo položky	Název položky	MJ	Množství	Cena / MJ	Celkem	Ceník	Gen. soustava / platnost
		3.patro :						
		(2,45+1,80+0,90+1,40)*(2,02-1,80)*2			2,88200			
		-0,70*0,22*2			-0,30800			
		Mezisoučet			2,57400			
17	978059531R00	Odsekání a odebrání obkladů stěn z obkládaček vnitřních z jakýchkoliv materiálů, plochy přes 2 m2	m2	63,18000	103,20	6 520,18	801-3	RTS 23/ I
		včetně otlučení podkladní omítky až na zdivo, ze stáv.zdiva :						
		1.patro :						
		(2,45+1,80+0,90+1,40)*1,80*2			23,58000			
		-0,70*1,80*2			-2,52000			
		Mezisoučet			21,06000			
		2.patro :						
		(2,45+1,80+0,90+1,40)*1,80*2			23,58000			
		-0,70*1,80*2			-2,52000			
		Mezisoučet			21,06000			
		3.patro :						
		(2,45+1,80+0,90+1,40)*1,80*2			23,58000			
		-0,70*1,80*2			-2,52000			
		Mezisoučet			21,06000			
Díl: 99		Staveništní přesun hmot				5 240,94		
18	999281108R00	Přesun hmot pro opravy a údržbu objektů pro opravy a údržbu dosavadních objektů včetně vnějších pláštíků výšky do 12 m, oborů 801, 803, 811 a 812	t	7,59997	689,10	5 240,94	801-4	RTS 23/ I
Díl: 713		Izolace tepelné				1 519,24		
19	713121121RT1	Montáž tepelné izolace podlah dvourstvá, bez dodávky materiálu	m2	5,40000	281,34	352,94	800-713	RTS 23/ I
		Nařezání izolace na potřebný rozměr a položení na podklad ve dvou vrstvách bez dodávky izolace. pro vytvoření spádu ve sprše :						

Položkový soupis prací a dodávek

S:	KOP-024	SŠSŘ Brno-Bosonohy, budova C - rekonstrukce koupelen
O:	01	SŠSŘ Brno-Bosonohy, budova C - rekonstrukce koupelen
R:	KOP-024	SŠSŘ Brno-Bosonohy, budova C - rekonstrukce koupelen

P.č.	Číslo položky	Název položky	MJ	Množství	Cena / MJ	Celkem	Genik	Cen. soustava / platnost
		1.patro :						
		1,00*0,90*2		1,80000				
		2.patro :						
		1,00*0,90*2		1,80000				
		3.patro :						
		1,00*0,90*2		1,80000				
20	28375971R	Výrobek izolační pro budovy z pěnového polystyrenu (EPS) tvar: spádová deska, označení: S; OH = 20 kg/m ³ ; lambda = 0,037 W/(m.K); pevnost v tlaku CS 100 kPa. RIF: E 5,40*0,05*1,05	m ³	0,28350	3 620,00	1 026,27	SPCM	RTS 23/ I
				0,28350				
21	998713202R00	Přesun hmot pro izolace tepelné v objektech výšky do 12 m 50 m vodorovně	%	75,70000	1,90	140,03	800-713	RTS 23/ I
Díl: 721 Vnitřní kanalizace						27 095,19		
22	721140802R00	Demontáž potrubí z ličinových trub do DN 100 odpadního nebo dešťového,	m	15,00000	142,40	2 136,00	800-721	RTS 23/ I
23	721176103R00	Potrubí HT přípojovací vnější průměr D 50 mm, tloušťka stěny 1,8 mm, DN 50 včetně tvarovek, objímek. Bez zednických výpomocí. Potrubí včetně tvarovek. Bez zednických výpomocí.	m	15,00000	260,00	3 900,00	800-721	RTS 23/ I
24	721176104R00	Potrubí HT přípojovací vnější průměr D 75 mm, tloušťka stěny 1,9 mm, DN 70 včetně tvarovek, objímek. Bez zednických výpomocí. Potrubí včetně tvarovek. Bez zednických výpomocí.	m	6,00000	344,80	2 068,80	800-721	RTS 23/ I
25	721176105R00	Potrubí HT přípojovací vnější průměr D 110 mm, tloušťka stěny 2,7 mm, DN 100 včetně tvarovek, objímek. Bez zednických výpomocí. Potrubí včetně tvarovek. Bez zednických výpomocí.	m	3,00000	803,40	2 410,20	800-721	RTS 23/ I
26	721176115R00	Potrubí HT odpadní svislé vnější průměr D 110 mm, tloušťka stěny 2,7 mm, DN 100 včetně tvarovek, objímek. Bez zednických výpomocí. Potrubí včetně tvarovek, objímek a vložek pro tlumení hluku. Bez zednických výpomocí. Včetně zřízení a demontáže pomocného lešení.	m	15,00000	674,40	10 116,00	800-721	RTS 23/ I
27	721194104R00	Zřízení přípojek na potrubí D 40 mm, materiál ve specifikaci	kus	12,00000	68,40	820,80	800-721	RTS 23/ I

Položkový soupis prací a dodávek

S:	KOP-024	SŠSR Brno-Bosonohy, budova C - rekonstrukce koupelen
O:	01	SŠSR Brno-Bosonohy, budova C - rekonstrukce koupelen
R:	KOP-024	SŠSR Brno-Bosonohy, budova C - rekonstrukce koupelen

P.č.	Číslo položky	Název položky	MJ	Množství	Cena / MJ	Celkem	Ceník	Cen. soustava / platnost
		vyvedení a upevnění odpadních výpustek,						
28	721194105R00	Zřízení přípojek na potrubí D 50 mm, materiál ve specifikaci	kus	6,00000	68,40	410,40	800-721	RTS 23/ I
		vyvedení a upevnění odpadních výpustek,						
29	721194109R00	Zřízení přípojek na potrubí D 110 mm, materiál ve specifikaci	kus	6,00000	77,00	462,00	800-721	RTS 23/ I
		vyvedení a upevnění odpadních výpustek,						
30	721273200RT3	Ventilační hlavice D 110 mm, souprava z PP	kus	1,00000	820,00	820,00	800-721	RTS 23/ I
31	721290111R00	Zkouška těsnosti kanalizace v objektech vodou, DN 125	m	39,00000	20,00	780,00	800-721	RTS 23/ I
32	721290822R00	Vnitrostaveništní přemístění vybouraných hmot svislý , v objektech výšky přes 6 do 12 m	t	0,23000	1 904,00	437,92	800-721	RTS 23/ I
		vodorovně do 100 m						
33	721-PC01	Propojení na stávající ležatou kanalizaci vč. vybourání a zapravení	kpl	1,00000	2 458,00	2 458,00		Vlastní
34	998721202R00	Přesun hmot pro vnitřní kanalizaci v objektech výšky do 12 m	%	152,81600	1,80	275,07	800-721	RTS 23/ I
		50 m vodorovně, měřeno od těžiště půdorysné plochy skládky do těžiště půdorysné plochy objektu						
Díl: 722 Vnitřní vodovod						57 500,35		
35	722130803R00	Demontáž potrubí z ocelových trubek závilových přes DN 40 do DN 50	m	81,00000	82,00	6 642,00	800-721	RTS 23/ I
36	722178711R00	Potrubí vícevrstvé z polypropylenu, polypropylenu s čedičovými vlákny a polypropylenu PP-RCT/PP-RCT+BF/PP-RCT, D 20 mm, s 2,8 mm, S 3,2, polvfúzně svařované	m	55,00000	230,25	12 663,75	800-721	RTS 23/ I
		včetně tvarovek, bez zednických výpomocí						
		Včetně pomocného lešení o výšce podlahy do 1900 mm a pro zatížení do 1,5 kPa.						
37	722178712R00	Potrubí vícevrstvé z polypropylenu, polypropylenu s čedičovými vlákny a polypropylenu PP-RCT/PP-RCT+BF/PP-RCT, D 25 mm, s 3,5 mm, S 3,2, polvfúzně svařované	m	20,00000	298,80	5 976,00	800-721	RTS 23/ I
		včetně tvarovek, bez zednických výpomocí						
		Potrubí včetně tvarovek a zednických výpomocí.						
		Včetně pomocného lešení o výšce podlahy do 1900 mm a pro zatížení do 1,5 kPa.						
38	722178713R00	Potrubí vícevrstvé z polypropylenu, polypropylenu s čedičovými vlákny a polypropylenu PP-RCT/PP-RCT+BF/PP-RCT, D 32 mm, s 4,4 mm, S 3,2, polvfúzně svařované	m	6,00000	400,00	2 400,00	800-721	RTS 23/ I
		včetně tvarovek, bez zednických výpomocí						
		Potrubí včetně tvarovek a zednických výpomocí.						
		Včetně pomocného lešení o výšce podlahy do 1900 mm a pro zatížení do 1,5 kPa.						
39	722190401R00	Vyvedení a upevnění výpustek DN 15	kus	42,00000	197,20	8 282,40	800-721	RTS 23/ I

Položkový soupis prací a dodávek

S:	KOP-024	SŠSŘ Brno-Bosonohy, budova C - rekonstrukce koupelen
O:	01	SŠSŘ Brno-Bosonohy, budova C - rekonstrukce koupelen
R:	KOP-024	SŠSŘ Brno-Bosonohy, budova C - rekonstrukce koupelen

P.č.	Číslo položky	Název položky	MJ	Množství	Cena / MJ	Celkem	Ceník	Cen. soustava / platnost
40	722190901R00	Uzavření nebo otevření vodovodního potrubí při opravě včetně vypuštění a napuštění,	kus	6,00000	60,00	360,00	800-721	RTS 23/ I
41	722239101R00	Montáž armatury závitové se dvěma závity G 1/2"	kus	6,00000	75,00	450,00	800-721	RTS 23/ I
42	722239102R00	Montáž armatury závitové se dvěma závity G 3/4"	kus	1,00000	75,00	75,00	800-721	RTS 23/ I
43	722239103R00	Montáž armatury závitové se dvěma závity G 1"	kus	2,00000	75,00	150,00	800-721	RTS 23/ I
44	722280106R00	Tlakové zkoušky vodovodního potrubí do DN 32 Včetně dodávky vody, uzavření a zabezpečení konců potrubí.	m	81,00000	12,00	972,00	800-721	RTS 23/ I
45	722290234R00	Propiach a dezinfekce vodovodního potrubí do DN 80 Včetně dodání desinfekčního prostředku.	m	81,00000	26,00	2 106,00	800-721	RTS 23/ I
46	722290822R00	Vnitrostaveništní přemístění vybouraných hmot svislé, v objektech výšky přes 6 do 12 m vodorovně do 100 m,	t	0,40000	1 904,00	761,60	800-721	RTS 23/ I
47	713-PC01	Tepelná izolace potrubí 20/13	m	55,00000	68,00	3 740,00		Vlastní
48	713-PC02	Tepelná izolace potrubí 25/13	m	20,00000	73,00	1 460,00		Vlastní
49	713-PC03	Tepelná izolace potrubí 32/13	m	6,00000	88,00	528,00		Vlastní
50	722-PC01	Propojení na stávající ležatý rozvod vč. vybourání a zapravení	kpl	1,00000	2 896,00	2 896,00		Vlastní
51	DOD.01	Kulový kohout R 250D 1/2"	ks	6,00000	400,00	2 400,00		Vlastní
52	DOD.02	Kulový kohout R 250DS 3/4"	ks	1,00000	420,00	420,00		Vlastní
53	DOD.03	Kulový kohout R 250DS 1"	ks	2,00000	588,00	1 176,00		Vlastní
54	DOD.04	Protipožární pěna + páska	kpl	1,00000	2 694,00	2 694,00		Vlastní
55	998722202R00	Přesun hmot pro vnitřní vodovod v objektech výšky do 12 m vodorovně do 50 m	%	1 128,00000	1,20	1 347,60	800-721	RTS 23/ I
Díl: 725 Zařizovací předměty						165 470,00		
56	725110811R00	Demontáž klozetů splachovacích	soubor	6,00000	190,00	1 140,00	800-721	RTS 23/ I
		1.patro :						
		2		2,00000				
		2.patro :						
		2		2,00000				
		3.patro :						

Položkový soupis prací a dodávek

S:	KOP-024	SŠSŘ Brno-Bosonohy, budova C - rekonstrukce koupelen
O:	01	SŠSŘ Brno-Bosonohy, budova C - rekonstrukce koupelen
R:	KOP-024	SŠSŘ Brno-Bosonohy, budova C - rekonstrukce koupelen

P.č.	Číslo položky	Název položky	MJ	Množství	Cena / MJ	Celkem	Ceník	Gen. soustava / platnost
		2		2,00000				
57	725210821R00	Demontáž umyvadel umyvadel bez výtokových armatur	soubor	12,00000	166,50	1 994,00	800-721	RTS 23/ I
		1.patro :						
		2*2		4,00000				
		2.patro :						
		2*2		4,00000				
		3.patro :						
		2*2		4,00000				
58	725820802R00	Demontáž baterií stojánkových do 1otvoru	soubor	12,00000	65,00	780,00	800-721	RTS 23/ I
		1.patro :						
		2*2		4,00000				
		2.patro :						
		2*2		4,00000				
		3.patro :						
		2*2		4,00000				
59	725840850R00	Demontáž baterií sprchových diferenciálních G 3/4x1	kus	6,00000	13,50	81,00	800-721	RTS 23/ I
		1.patro :						
		2		2,00000				
		2.patro :						
		2		2,00000				
		3.patro :						
		2		2,00000				
60	725840860R00	Demontáž baterií sprchových sprchových ramen nebo nebo sprch táhlových	kus	6,00000	7,00	42,00	800-721	RTS 23/ I
		1.patro :						
		2		2,00000				
		2.patro :						
		2		2,00000				
		3.patro :						

Položkový soupis prací a dodávek

S:	KOP-024	SŠSŘ Brno-Bosonohy, budova C - rekonstrukce koupelen
O:	01	SŠSŘ Brno-Bosonohy, budova C - rekonstrukce koupelen
R:	KOP-024	SŠSŘ Brno-Bosonohy, budova C - rekonstrukce koupelen

P.č.	Číslo položky	Název položky	MJ	Množství	Cena / MJ	Celkem	Ceník	Cen. soustava / platnost
		2		2,00000				
61	725991811R00	Demontáž ostatní konzol jednoduchých pro potrubí vysekáním ze zdi nebo upálením	kus	24,00000	30,00	720,00	800-721	RTS 23/ I
		1.patro :						
		2*2*2		8,00000				
		2.patro :						
		2*2*2		8,00000				
		3.patro :						
		2*2*2		8,00000				
62	725-PC01	D+M - Klozet závěsný Jika Lyra vč. sedátka, cena dle výběru investora	ks	6,00000	3 770,00	22 620,00		Vlastní
		1.patro :						
		2		2,00000				
		2.patro :						
		2		2,00000				
		3.patro :						
		2		2,00000				
63	725-PC02	D+M - Kombifix pro WC vč. ovládacích tlačítka, cena dle výběru investora	ks	6,00000	5 049,00	30 294,00		Vlastní
		1.patro :						
		2		2,00000				
		2.patro :						
		2		2,00000				
		3.patro :						
		2		2,00000				
64	725-PC03	D+M - Umyvadlo Jika Lyra š.45cm + ZU, cena dle výběru investora	ks	12,00000	2 754,00	33 048,00		Vlastní
		1.patro :						
		2*2		4,00000				
		2.patro :						
		2*2		4,00000				
		3.patro :						

Položkový soupis prací a dodávek

S:	KOP-024	SŠSŘ Brno-Bosonohy, budova C - rekonstrukce koupelen
O:	01	SŠSŘ Brno-Bosonohy, budova C - rekonstrukce koupelen
R:	KOP-024	SŠSŘ Brno-Bosonohy, budova C - rekonstrukce koupelen

P.č.	Číslo položky	Název položky	MJ	Množství	Cena / MJ	Celkem	Ceník	Cen. soustava / platnost
		2*2		4,00000				
65	725-PC04	D+M - Sprchový žlab s nerez mřížkou, dl.900mm, cena dle výběru investora	ks	6,00000	2 290,00	13 740,00		Vlastní
		1.patro :						
		2		2,00000				
		2.patro :						
		2		2,00000				
		3.patro :						
		2		2,00000				
66	725-PC05	D+M - Baterie umyvadlová stojánková, cena dle výběru investora	ks	12,00000	2 390,00	28 680,00		Vlastní
		1.patro :						
		2*2		4,00000				
		2.patro :						
		2*2		4,00000				
		3.patro :						
		2*2		4,00000				
67	725-PC06	D+M - Baterie sprchová vč. sprchového setu, cena dle výběru investora	ks	6,00000	3 900,00	23 340,00		Vlastní
		1.patro :						
		2		2,00000				
		2.patro :						
		2		2,00000				
		3.patro :						
		2		2,00000				
68	725-PC07	D+M - Rohový ventil 1/2"x3/8", cena dle výběru investora	ks	24,00000	241,00	5 856,00		Vlastní
		1.patro :						
		4*2		8,00000				
		2.patro :						
		4*2		8,00000				
		3.patro :						

Položkový soupis prací a dodávek

S:	KOP-024	SŠSR Brno-Bosonohy, budova C - rekonstrukce koupelen
O:	01	SŠSR Brno-Bosonohy, budova C - rekonstrukce koupelen
R:	KOP-024	SŠSR Brno-Bosonohy, budova C - rekonstrukce koupelen

P.č.	Číslo položky	Název položky	MJ	Množství	Cena / MJ	Celkem	Ceník	Gen. soustava / platnost
		42		8,00000				
	69 998725202R00	Přesun hmot pro zařizovací předměty v objektech výšky do 12 m vodorovně do 50 m	%	2 906,00000	1,00	2 906,00	800-721	RTS 23/ I
Díl: 735 Otopná tělesa						1 116,72		
	70 73511-PC01	Odpojení a zpětné připojení otopného žebříku vč. dopuštění vody a doregulování	ks	6,00000	180,00	1 080,00		Vlastní
		1.patro :						
		2		2,00000				
		2.patro :						
		2		2,00000				
		3.patro :						
		2		2,00000				
	71 998735202R00	Přesun hmot pro otopná tělesa v objektech výšky do 12 m	%	21,60000	1,70	36,72	800-731	RTS 23/ I
Díl: 766 Konstrukce truhlářské						44 296,56		
	72 766662811R00	Demontáž dveřních křídel prahů dveří jednokřídlových	kus	6,00000	40,00	240,00	800-766	RTS 23/ I
		1.patro :						
		2		2,00000				
		2.patro :						
		2		2,00000				
		3.patro :						
		2		2,00000				
	73 766-PC01	D+M - dveře plně vel.600/1970mm, vč. obložk.zárubně, CPL, kování WC-klička, cena dle výběru investora	ks	6,00000	7 100,00	42 600,00		Vlastní
		1.patro :						
		2		2,00000				
		2.patro :						
		2		2,00000				
		3.patro :						
		2		2,00000				

Položkový soupis prací a dodávek

S:	KOP-024	SŠSŘ Brno-Bosonohy, budova C - rekonstrukce koupelen
O:	01	SŠSŘ Brno-Bosonohy, budova C - rekonstrukce koupelen
R:	KOP-024	SŠSŘ Brno-Bosonohy, budova C - rekonstrukce koupelen

P.č.	Číslo položky	Název položky	MJ	Množství	Cena / MJ	Celkem	Ceník	Cen. soustava / platnost
74	998766202R00	Přesun hmot pro konstrukce truhlářské v objektech výšky do 12 m 50 m vodorovně	%	856,80000	1,70	1 456,56	800-766	RTS 23/ I

Díl: 771		Podlahy z dlaždic a obklady				50 149,91		
-----------------	--	------------------------------------	--	--	--	------------------	--	--

75	771101142R00	Příprava podkladu před kladením dlažeb hydroizolační stěrka dvouvrstvá	m2	25,63500	480,00	12 304,80	800-771	RTS 23/ I
		1.patro :						
		(2,475*0,90+0,90*0,90+(0,70+0,60-0,90)*0,10)*2			6,15500			
		0,90*0,15*2			0,27000			
		(1,25*0,80+0,60*0,10)*2			2,12000			
		Mezisoučet			8,54500			
		2.patro :						
		(2,475*0,90+0,90*0,90+(0,70+0,60-0,90)*0,10)*2			6,15500			
		0,90*0,15*2			0,27000			
		(1,25*0,80+0,60*0,10)*2			2,12000			
		Mezisoučet			8,54500			
		3.patro :						
		(2,475*0,90+0,90*0,90+(0,70+0,60-0,90)*0,10)*2			6,15500			
		0,90*0,15*2			0,27000			
		(1,25*0,80+0,60*0,10)*2			2,12000			
		Mezisoučet			8,54500			
76	771101101R00	Příprava podkladu pod dlažby vysávání podkladů pod keramickou dlažbu průmyslovým vysavačem	m2	25,63500	5,00	128,18	800-771	RTS 23/ I
77	771101210RT2	Příprava podkladu pod dlažby penetrace podkladu pod dlažby	m2	25,63500	37,00	974,13	800-771	RTS 23/ I
78	771575109RT0	Montáž podlah vnitřních z dlaždic keramických 300 x 200 mm, rezných nebo glazovaných, hladkých, kladených do flexibilního tmele	m2	25,63500	552,00	14 150,52	800-771	RTS 23/ I
		1.patro :						
		(2,475*0,90+0,90*0,90+(0,70+0,60-0,90)*0,10)*2			6,15500			
		0,90*0,15*2			0,27000			
		(1,25*0,80+0,60*0,10)*2			2,12000			

Položkový soupis prací a dodávek

S:	KOP-024	SŠSŘ Brno-Bosonohy, budova C - rekonstrukce koupelen
O:	01	SŠSŘ Brno-Bosonohy, budova C - rekonstrukce koupelen
R:	KOP-024	SŠSŘ Brno-Bosonohy, budova C - rekonstrukce koupelen

P.č.	Číslo položky	Název položky	MJ	Množství	Cena / MJ	Celkem	Ceník	Cen. soustava / platnost
		Mezisoučet		8,54500				
		2.patro :						
		(2,475*0,90+0,90*0,90+(0,70+0,60-0,90)*0,10)*2		6,15500				
		0,90*0,15*2		0,27000				
		(1,25*0,80+0,60*0,10)*2		2,12000				
		Mezisoučet		8,54500				
		3.patro :						
		(2,475*0,90+0,90*0,90+(0,70+0,60-0,90)*0,10)*2		6,15500				
		0,90*0,15*2		0,27000				
		(1,25*0,80+0,60*0,10)*2		2,12000				
		Mezisoučet		8,54500				
79	771577113R00	Montáž podlah vnitřních z dlaždic keramických Hrany schodů, dilatační, koutové, ukončovací a přechodové profily profily přechodové eloxovaný hliník, dekorativní spojení dvou podlah stejné výšky uložení do tmele. výška profilu 8 mm šířka profilu 10 mm	m	3,60000	209,00	752,40	800-771	RTS 23/I
		1.patro :						
		0,60*2		1,20000				
		2.patro :						
		0,60*2		1,20000				
		3.patro :						
		0,60*2		1,20000				
80	771577114R00	Montáž podlah vnitřních z dlaždic keramických Hrany schodů, dilatační, koutové, ukončovací a přechodové profily profily přechodové eloxovaný hliník, dekorativní spojení dvou podlah různé výšky lepením (samolepicí profil) výška profilu 8 mm šířka profilu 35 mm	m	1,80000	260,80	469,44	800-771	RTS 23/I
		1.patro :						
		0,60		0,60000				
		2.patro :						
		0,60		0,60000				
		3.patro :						
		0,60		0,60000				

Položkový soupis prací a dodávek

S:	KOP-024	SŠSŘ Brno-Bosonohy, budova C - rekonstrukce koupelen
O:	01	SŠSŘ Brno-Bosonohy, budova C - rekonstrukce koupelen
R:	KOP-024	SŠSŘ Brno-Bosonohy, budova C - rekonstrukce koupelen

P.č.	Číslo položky	Název položky	MJ	Množství	Cena / MJ	Celkem	Ceník	Cen. soustava / platnost
81	771578011RT5	Montáž podlah vnitřních z dlaždic keramických Zvláštní úpravy spár spára podlaha-stěna silikonem vč. dodávky a montáže silikonu.	m	63,90000	85,00	5 431,50	800-771	RTS 23/ I
		1.patro :						
		((2,475+1,90)*2-0,70-0,75)*2		14,60000				
		((1,25+0,80)*2-0,75)*2		6,70000				
		Mezisoučet		21,30000				
		2.patro :						
		((2,475+1,90)*2-0,70-0,75)*2		14,60000				
		((1,25+0,80)*2-0,75)*2		6,70000				
		Mezisoučet		21,30000				
		3.patro :						
		((2,475+1,90)*2-0,70-0,75)*2		14,60000				
		((1,25+0,80)*2-0,75)*2		6,70000				
		Mezisoučet		21,30000				
82	771579790R00	Montáž podlah vnitřních z dlaždic keramických Příplatky k položkám montáže podlah keramických příplatek za diagonální kladení	m2	25,63500	10,30	1 538,10	800-771	RTS 23/ I
83	771579791R00	Montáž podlah vnitřních z dlaždic keramických Příplatky k položkám montáže podlah keramických příplatek za plochu podlah keramických do 5 m2 jednotlivě	m2	6,36000	10,20	64,87	800-771	RTS 23/ I
		1.patro :						
		(1,25*0,80+0,60*0,10)*2		2,12000				
		Mezisoučet		2,12000				
		2.patro :						
		(1,25*0,80+0,60*0,10)*2		2,12000				
		Mezisoučet		2,12000				
		3.patro :						
		(1,25*0,80+0,60*0,10)*2		2,12000				
		Mezisoučet		2,12000				

Položkový soupis prací a dodávek

S:	KOP-024	SŠSŘ Brno-Bosonohy, budova C - rekonstrukce koupelen
O:	01	SŠSŘ Brno-Bosonohy, budova C - rekonstrukce koupelen
R:	KOP-024	SŠSŘ Brno-Bosonohy, budova C - rekonstrukce koupelen

P.č.	Číslo položky	Název položky	MJ	Množství	Cena / MJ	Celkem	Ceník	Cen. soustava / platnost
84	59764210R	Dlažba keramická bez glazury (UGL); tl. = 9,0 mm; a = 298 mm; b = 298 mm; povrch: hladký, matný, protiskluzová úprava; mrazuvzdorný; protiskluznost: R10; $\mu = 0,5$; barva: šedá 25,635*1,15	m2	29,48025	432,00	12 735,47	SPCM	RTS 23/ I
85	998771202R00	Přesun hmot pro podlahy z dlaždic v objektech výšky do 12 m 50 m vodorovně	%	485,00000	3,30	1 600,50	800-771	RTS 23/ I

Díl: 781	Obklady keramické	193 026,08
-----------------	--------------------------	-------------------

86	781101111R00	Příprava podkladu před provedením obkladu vyrovnání podkladu maltou ze SMS tl. do 7 mm na stáv.zdivu :	m2	71,81100	270,00	19 388,97	800-771	RTS 23/ I
		1.patro :						
		(2,475+1,80+0,90+0,20+1,25)*2,02*2		26,76500				
		-0,70*2,02*2		-2,82800				
		Mezisoučet		23,93700				
		2.patro :						
		(2,475+1,80+0,90+0,20+1,25)*2,02*2		26,76500				
		-0,70*2,02*2		-2,82800				
		Mezisoučet		23,93700				
		3.patro :						
		(2,475+1,80+0,90+0,20+1,25)*2,02*2		26,76500				
		-0,70*2,02*2		-2,82800				
		Mezisoučet		23,93700				

87	781101142R00	Příprava podkladu před provedením obkladu provedení hydroizolační stěrky dvouvrstvé	m2	50,55000	480,00	24 264,00	800-771	RTS 23/ I
		1.patro :						
		v.300mm : (2,475+1,80+1,10+0,90+0,575)*0,30*2		4,11000				
		(1,25+0,80)*2*0,30*2		2,46000				
		-(0,70+0,75*2)*0,30*2		-1,32000				
		v.2,00m : (1,00*2+0,90)*2,00*2		11,60000				
		Mezisoučet		16,85000				
		2.patro :						

Položkový soupis prací a dodávek

S:	KOP-024	SŠSŘ Brno-Bosonohy, budova C - rekonstrukce koupelen
O:	01	SŠSŘ Brno-Bosonohy, budova C - rekonstrukce koupelen
R:	KOP-024	SŠSŘ Brno-Bosonohy, budova C - rekonstrukce koupelen

P.č.	Číslo položky	Název položky	MJ	Množství	Cena / MJ	Celkem	Ceník	Cen. soustava / platnost
		v.300mm : (2,475+1,80+1,10+0,90+0,575)*0,30*2		4,11000				
		(1,25+0,80)*2*0,30*2		2,46000				
		-(0,70+0,75*2)*0,30*2		-1,32000				
		v.2,00m : (1,00*2+0,90)*2,00*2		11,60000				
		Mezisoučet		16,85000				
		3.patro :						
		v.300mm : (2,475+1,80+1,10+0,90+0,575)*0,30*2		4,11000				
		(1,25+0,80)*2*0,30*2		2,46000				
		-(0,70+0,75*2)*0,30*2		-1,32000				
		v.2,00m : (1,00*2+0,90)*2,00*2		11,60000				
		Mezisoučet		16,85000				
88	781101210RT4	Příprava podkladu pod obklady penetrace podkladu pod obklady Provedení penetračního nátěru včetně dodávky materiálu.	m2	126,91800	25,68	3 259,25	800-771	RTS 23/ I
89	781415016RT0	Montáž obkladů vnitřních z obkládaček pórovinných , nad 200 x 250 mm , lepených do flexibilního tmele	m2	126,91800	544,80	69 144,93	800-771	RTS 23/ I
		1.patro :						
		(2,475+1,90)*2*2,02*2		35,35000				
		(1,25+0,80)*2*2,02*2		16,56400				
		-0,70*2,02*2-0,75*2,02*4-0,60*0,60*2		-9,60800				
		Mezisoučet		42,30600				
		2.patro :						
		(2,475+1,90)*2*2,02*2		35,35000				
		(1,25+0,80)*2*2,02*2		16,56400				
		-0,70*2,02*2-0,75*2,02*4-0,60*0,60*2		-9,60800				
		Mezisoučet		42,30600				
		3.patro :						
		(2,475+1,90)*2*2,02*2		35,35000				
		(1,25+0,80)*2*2,02*2		16,56400				

Položkový soupis prací a dodávek

S:	KOP-024	SŠSŘ Brno-Bosonohy, budova C - rekonstrukce koupelen
O:	01	SŠSŘ Brno-Bosonohy, budova C - rekonstrukce koupelen
R:	KOP-024	SŠSŘ Brno-Bosonohy, budova C - rekonstrukce koupelen

P.č.	Číslo položky	Název položky	MJ	Množství	Cena / MJ	Celkem	Ceník	Cen. soustava / platnost
		-0,70*2,02*2-0,75*2,02*4-0,60*0,60*2				-9,60800		
		Mezisoučet				42,30600		
90	781419711R00	Montáž obkladů vnitřních z obkládaček pórovinných příplatky k položkám montáže obkladů vnitřních z obkládaček pórovinných příplatek k obkladu stěn za plochu do 10 m2 lednl	m2	41,20800	41,60	1 796,67	800-771	RTS 23/ I
		1.patro :						
		(1,25+0,80)*2*2,02*2-0,70*2,02*2				13,73600		
		Mezisoučet				13,73600		
		2.patro :						
		(1,25+0,80)*2*2,02*2-0,70*2,02*2				13,73600		
		Mezisoučet				13,73600		
		3.patro :						
		(1,25+0,80)*2*2,02*2-0,70*2,02*2				13,73600		
		Mezisoučet				13,73600		
91	781497111RS1	Lišty k obkladům profil ukončovací leštěný hliník, uložení do tmele, výška profilu 6 mm,	m	52,50000	220,40	11 571,00	800-771	RTS 23/ I
		1.patro :						
		(2,475+1,80+1,10+0,90+1,575+0,90)*2				17,50000		
		2.patro :						
		(2,475+1,80+1,10+0,90+1,575+0,90)*2				17,50000		
		3.patro :						
		(2,475+1,80+1,10+0,90+1,575+0,90)*2				17,50000		
92	781497121RS1	Lišty k obkladům profil rohový eloxovaný hliník, uložení do tmele, , výška profilu 6 mm,	m	24,24000	220,40	5 342,50	800-771	RTS 23/ I
		1.patro :						
		2,02*2*2				8,08000		
		2.patro :						
		2,02*2*2				8,08000		
		3.patro :						
		2,02*2*2				8,08000		

Položkový soupis prací a dodávek

S:	KOP-024	SŠSŘ Brno-Bosonohy, budova C - rekonstrukce koupelen
O:	01	SŠSŘ Brno-Bosonohy, budova C - rekonstrukce koupelen
R:	KOP-024	SŠSŘ Brno-Bosonohy, budova C - rekonstrukce koupelen

P.č.	Číslo položky	Název položky	MJ	Množství	Cena / MJ	Celkem	Ceník	Cen. soustava / platnost
93	597813720R	Obklad keramický typ: běžný; s glazurou (GL); tl. = 7,0 mm; a = 198 mm; b = 398 mm; povrch: hladký, matný; barva: bílá 126,918*1,10	m2	139,60980	388,00	54 168,60	SPCM	RTS 23/ I
94	998781202R00	Přesun hmot pro obklady keramické v objektech výšky do 12 m	%	1 189,00000	3,44	4 090,16	800-771	RTS 23/ I
Díl: 784 Malby						5 410,96		
95	784452911R00	Oprava maleby z malířských směsí se začištěním v místnostech do 3,8 m, z malířských směsí tekutých, dvojnásobně bez pačokování, jednobarevné, s obroušením a oprášením	m2	100,20300	54,00	5 410,96	800-784	RTS 23/ I
		1.patro :						
		(2,475*0,90+0,90*0,90+0,70*0,10)*2		6,21500				
		1,25*0,80*2		2,00000				
		(2,475+1,90)*2*(3,00-2,02)*2		17,15000				
		(1,25+0,80)*2*(3,00-2,02)*2		8,03600				
		Mezisoučet		33,40100				
		2.patro :						
		(2,475*0,90+0,90*0,90+0,70*0,10)*2		6,21500				
		1,25*0,80*2		2,00000				
		(2,475+1,90)*2*(3,00-2,02)*2		17,15000				
		(1,25+0,80)*2*(3,00-2,02)*2		8,03600				
		Mezisoučet		33,40100				
		3.patro :						
		(2,475*0,90+0,90*0,90+0,70*0,10)*2		6,21500				
		1,25*0,80*2		2,00000				
		(2,475+1,90)*2*(3,00-2,02)*2		17,15000				
		(1,25+0,80)*2*(3,00-2,02)*2		8,03600				
		Mezisoučet		33,40100				
Díl: M21 Elektromontáže						13 500,00		
96	210	Úprava elektroinstalace vč. dodávky 4* LED osvětlení +2*zásuvka/ na 1 podlaží	kpl	3,00000	4 500,00	13 500,00		Vlastní
Díl: D96 Přesuny suti a vybouraných hmot						52 301,46		

Položkový soupis prací a dodávek

S:	KOP-024	SŠSŘ Brno-Bosonohy, budova C - rekonstrukce koupelen
O:	01	SŠSŘ Brno-Bosonohy, budova C - rekonstrukce koupelen
R:	KOP-024	SŠSŘ Brno-Bosonohy, budova C - rekonstrukce koupelen

P č.	Číslo položky	Název položky	MJ	Množství	Cena / MJ	Celkem	Ceník	Cen. soustava / platnost	
97	97901111R00	Svislá doprava sutí a vybouraných hmot za prvé podlaží nad nebo pod základním podlažím	t	11,82020	326,00	3 853,39	801-3	RTS 23/ I	
98	97901112R00	Svislá doprava sutí a vybouraných hmot příplatek za každé další podlaží	t	5,91010	204,80	1 210,39	801-3	RTS 23/ I	
99	97908111R00	Odvoz sutí a vybouraných hmot na skládku do 1 km	t	18,49701	235,00	4 346,80	801-3	RTS 23/ I	
Včetně naložení na dopravní prostředek a složení na skládku, bez poplatku za skládku.									
100	97908112R00	Odvoz sutí a vybouraných hmot na skládku příplatek za každý další 1 km	t	258,95820	17,00	4 402,29	801-3	RTS 23/ I	
101	979990107R00	Poplatek za skládku za uložení, směs betonu, cihel a dřeva, skupina 17 09 04 z Katalogu odpadů	t	18,49701	1 566,00	28 966,32	801-3	RTS 23/ I	
102	97908731R00	Vodorovné přemístění sutí nošením k místu nakládky vodorovné přemístění sutí nošením nebo přehozením na vzdálenost 10 m nebo vybouraných hmot nošením nebo přehazováním k místu nakládky přístupnému normálním dopravním prostředkům do 10 m, S naložením sutí nebo vybouraných hmot do dopravního prostředku a na jejich vyložení, popřípadě přeložením na normální dopravní prostředek.	t	18,49701	258,80	4 787,03	800-2	RTS 23/ I	
103	97908739R00	Vodorovné přemístění sutí nošením k místu nakládky příplatek za každých dalších i započatých 10 m vzdálenosti sutí nebo vybouraných hmot nošením nebo přehazováním k místu nakládky přístupnému normálním dopravním prostředkům do 10 m.	t	36,99403	124,00	4 587,26	800-2	RTS 23/ I	
104	97909311R00	Uložení sutí na skládku bez zhutnění s hrubým urovnáním.	t	18,49701	8,00	147,98	800-6	RTS 23/ I	
Díl: VN		Vedlejší náklady					25 000,00		
105	005121 R	Zařízení staveniště	Soubor	1,00000	10 000,00	10 000,00		RTS 23/ I	
Veškeré náklady spojené s vybudováním, provozem a odstraněním zařízení staveniště.									
106	005122 R	Provozní vlivy	Soubor	1,00000	10 000,00	10 000,00		RTS 23/ I	
Náklady na ztížené podmínky provádění tam, kde jsou stavební práce zcela nebo zčásti omezeny provozem jiných osob. Jde zejména o zvýšené náklady související s omezením provozem v areálu objednatele nebo o náklady v důsledku nezbytného respektování stávající dopravy ovlivňující stavební práce.									
107	005124010R	Koordináční činnost	Soubor	1,00000	5 000,00	5 000,00		RTS 23/ I	
Koordinační stavebních a technologických dodávek stavby.									
Díl: ON		Ostatní náklady					22 356,00		
108	005211010R	Předání a převzetí staveniště	Soubor	1,00000	2 000,00	2 000,00		RTS 23/ I	
Náklady spojené s účastí zhotovitele na předání a převzetí staveniště.									
109	005211080R	Bezpečnostní a hygienická opatření na staveništi	Soubor	1,00000	13 256,00	13 256,00		RTS 23/ I	

Položkový soupis prací a dodávek

S:	KOP-024	SŠSR Brno-Bosonohy, budova C - rekonstrukce koupelen
O:	01	SŠSR Brno-Bosonohy, budova C - rekonstrukce koupelen
R:	KOP-024	SŠSR Brno-Bosonohy, budova C - rekonstrukce koupelen

P.č.	Číslo položky	Název položky	MJ	Množství	Cena / MJ	Celkem	Ceník	Cen. soustava / platnost
		Náklady na ochranu staveniště před vstupem nepovolaných osob, včetně příslušného značení, náklady na osvětlení staveniště, náklady na vypracování potřebné dokumentace pro provoz staveniště z hlediska požární ochrany (požární řád a poplachová směrnice) a z hlediska provozu staveniště (provozně dopravní řád).						
110	00523	R	Zkoušky a revize	Soubor	1,00000	5 600,00		RTS 23/ I
		Náklady zhotovitele, související s prováděním zkoušek a revizí předepsaných technickými normami nebo objednatelem a které jsou pro provedení díla nezbytné.						
111	00524	R	Předání a převzetí díla	Soubor	1,00000	1 500,00		RTS 23/ I
		Náklady zhotovitele, které vzniknou v souvislosti s povinnostmi zhotovitele při předání a převzetí díla.						

Celkem :	779 536,14
-----------------	-------------------

JKSO:

801.3	Budovy pro výuku a výchovu
m3	svislá nosná konstrukce zděná z cihel, tvárnic, bloků rekonstrukce a modernizace objektu prostá