

Seznam souřadnic (S-JTSK)

Číslo bodu	Souřadnice pro zápis do KN	Y	X	Kód kv.	Poznámka
3286-1	646419.91	1059522.67	3		kolík - bod ohrožen
3286-62	646437.30	1059535.06	3		plot
5411-2	646409.82	1059513.91	3		plot
7935-2	646425.58	1059539.20	3		roh budovy
8270-1	646448.90	1059549.18	3		původní mezník
8270-2	646441.41	1059559.46	3		původní mezník
1	646416.48	1059531.92	3		plot
2	646421.19	1059541.87	3		sl. plotu

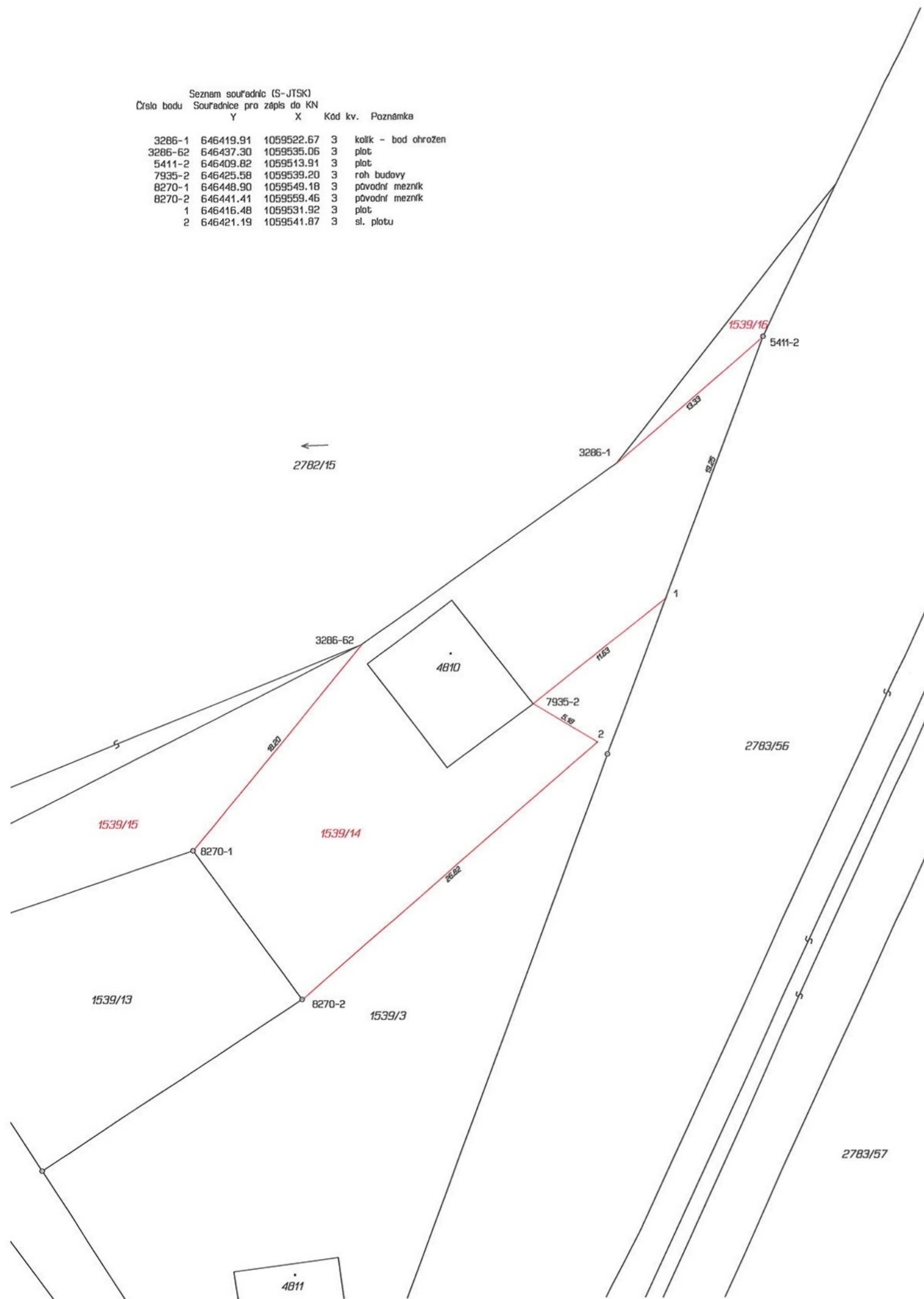

VÝKAZ DOSAVADNÍHO A NOVÉHO STAVU ÚDAJŮ KATASTRU NEMOVITOSTÍ														
Dosavadní stav				Nový stav										
Označení pozemku parc. číslem	Výměra parcely		Druh pozemku Způsob využití	Označení pozemku parc. číslem	Výměra parcely		Druh pozemku Způsob využití	Typ stavby Způsob využití	Způsob určení výměr	Porovnání se stavem evidence právních vztahů				
	ha	m <sup>2</sup>			ha	m <sup>2</sup>				Díl přechází z pozemku označeného v katastru nemovitostí	Číslo listu vlastnictví	Výměra dílu		Označení dílu
												ha	m <sup>2</sup>	
1539/3	16	12	ostat. pl. manipulační pl.	1539/3	7	85	ostat. pl. manipulační pl.		2	1539/3	1045	7	85	
				1539/14	4	89	ostat. pl. manipulační pl.		2	1539/3	1045	4	89	
				1539/15	3	07	ostat. pl. manipulační pl.		2	1539/3	1045	3	07	
				1539/16	3	31	ostat. pl. manipulační pl.		2	1539/3	1045	3	31	
	16	12			16	12								

GEOMETRICKÝ PLÁN pro rozdělení pozemku	Geometrický plán ověřil úředně oprávněný zeměměřický inženýr:		Stejnopis ověřil úředně oprávněný zeměměřický inženýr:	
	Jméno, příjmení:	[redacted]	Jméno, příjmení:	[redacted]
	Číslo položky seznamu úředně oprávněných zeměměřických inženýrů:	1739/97	Číslo položky seznamu úředně oprávněných zeměměřických inženýrů:	1739/97
	Dne: 8. července 2022	Číslo: 54/2022	Dne: 11.7.2022	Číslo: 567/2022
Náležitostmi a přesností odpovídá právním předpisům.		Tento stejnopis odpovídá geometrickému plánu v elektronické podobě uloženému v dokumentaci katastrálního úřadu		
Vyhotovitel: GEOMA HJ PARDUBICE s.r.o. Jindřišská 1441 530 02 Pardubice	Katastrální úřad souhlasí s očíslováním parcel.		Ověřeni stejnopis geometrického plánu v listinné podobě.	
Číslo plánu: 10143-54/2022	[redacted]		[redacted]	
Okres: Pardubice	[redacted]		[redacted]	
Obec: Pardubice	[redacted]		[redacted]	
Kat. území: Pardubice	[redacted]		[redacted]	
Mapový list: Hradec Králové 8-9/34	[redacted]		[redacted]	
Dosavadním vlastníkům pozemků byla poskytnuta možnost seznámit se v terénu s průběhem navrhovaných nových hranic, které byly označeny předepsaným způsobem: viz seznam souřadnic	[redacted]		[redacted]	