

Kat. č. z. Svěpravice.  
 Polit. obec: Hor. Počernice (III.)  
 Č. j.: 37. 1m' kopia.

**KOPIE**  
**KOPIE.**

OK-730/20'13 -101-74  
 Soud, polit. a měř. okres: Praha-sever  
 List. m. 1/2.

# Geometrický (polohopisný) plán

na rozdělení pp.:  $\frac{3268}{154}$ : odděluje se část ozn. „Š“ ve výměře:  $380 \text{ m}^2 \pm 105 \text{ m}^2$ , dle výpočtu z originál. měr.

Č. j. 5256/1958

1:2880.

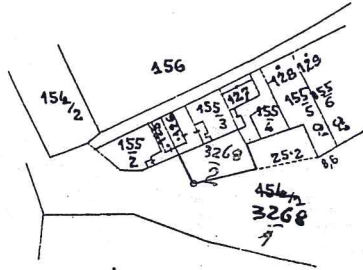

Manuale, 1:288.

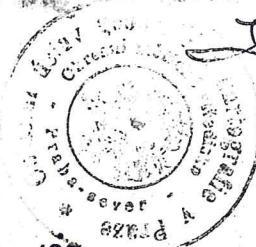
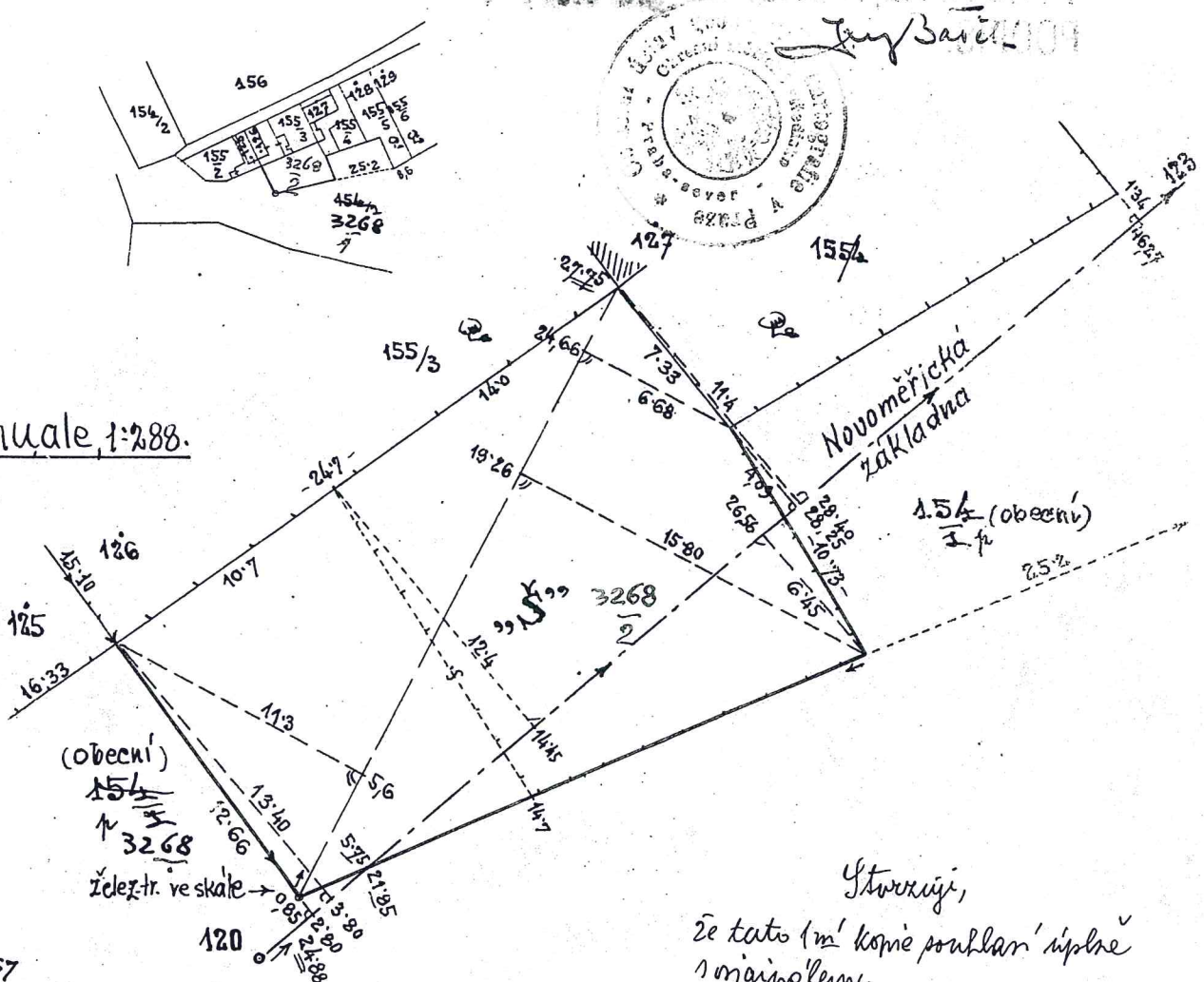

Stvrzuji,  
 že tato 1m' kopie poukhan' úplně  
 s originálem.  
 J. Cerha, 20. XII. 49.

V. o. 72/57  
 Potvrzuje se, že tato kopie souhlasí  
 doslovně a písmeně s původ. plánem.  
 V Praze dne 16.9.1957.  
 J. Křivánek



Stvrzuji, že tento plán je vy-  
 hotoven mnou, že není překročena  
 mez přesnosti dovolená min. nař.z 20.  
 února 1907 ř. z. č. 29. a že nové hranice  
 byly omeznikovány řel. kř. a čtec. oploceny.  
 Zaměřeno dne: 10. 4. m.

L. P.  
 Ing. Jan Cerha  
 n. p.

Ing. Jan Cerha  
 úř. austr. civil. geometr.

Hor. Počernice-Svěpravice, dne 20. prosince 1949.

# VÝKAZ DOSAVADNÍHO A NOVÉHO STAVU ÚDAJŮ KATASTRU NEMOVITOSTÍ

Dosavadní stav				Nový stav										
Označení pozemku parc. číslem	Výměra parcely		Druh pozemku Způsob využití	Označení pozemku parc. číslem	Výměra parcely		Druh pozemku Způsob využití	Typ stavby Způsob využití	Způsob určení výměr	Porovnání se stavem evidence právních vztahů				
	ha	m <sup>2</sup>			ha	m <sup>2</sup>				Díl přechází z pozemku označeného v katastru nemovitostí	dřívější poz. evidenci	Číslo listu vlastnictví	Výměra dílu	
		ha	m <sup>2</sup>			ha	m <sup>2</sup>			ha	m <sup>2</sup>			
3251	*1)	1	72	zast. pl.	3251/1	1	47	zast. pl.	č.p.1428 rod.dům	2	3251	3111	1	47
					3251/2		24	ostat.pl. jiná plocha	2	3251	3111		24	
3268/1	1	11	27	ostat.pl. neplodná půda	3268/1	1	09	85	ostat.pl. neplodná půda	2				
					3268/4	1	33	ostat.pl. neplodná půda	2	3268/1	2757	1	33	
					3268/5		9	ostat.pl. neplodná půda	2	3268/1	2757		9	
		1	12	99										

\*1) rozdíl vzniklý zaokrouhlením nových výměr dle bodu 14.7 příl.vyhl.č.357/2013

## Seznam souřadnic (S–JTSK)

### Souřadnice pro zápis do KN

Číslo bodu	Y	X	kód kv.	Poznámka
1524–9	729375.12	1042544.16	3	plot
4459–2037	729379.14	1042516.04	3	roh budovy
4459–2136	729368.31	1042529.16	3	kolk
4459–2142	729364.86	1042543.39	3	plot
4459–2163	729378.64	1042531.98	3	kolk
4459–2170	729373.67	1042514.25	3	plot
1	729374.43	1042514.50	3	hřeb
2	729369.52	1042529.49	3	plast.mezník

<b>GEOMETRICKÝ PLÁN</b> pro <i>rozdělení pozemku</i>	Geometrický plán ověřil úředně oprávněný zeměměřický inženýr:		Stejnopis ověřil úředně oprávněný zeměměřický inženýr:	
	Jméno, příjmení: <b>Ing. Milan Dvořák</b>		Jméno, příjmení: <b>Ing. Samer Al-Bunni</b>	
	Číslo položky seznamu úředně oprávněných zeměměřických inženýrů: <b>1829/1999</b>		Číslo položky seznamu úředně oprávněných zeměměřických inženýrů: <b>2182/2003</b>	
	Dne: <b>15.9.2016</b> číslo: <b>371/2016</b>		Dne: <b>20.9.2016</b> číslo: <b>126/2016</b>	
	Náležitosti a přesnosti odpovídá právním předpisům.		Tento stejnopis odpovídá geometrickému plánu v elektronické podobě uloženému v dokumentaci katastrálního úřadu.	
Vyhotovitel: <b>AREA GK spol. s r.o.</b> U Elektry 650, 198 00 Praha 9 IČO: 25094459		Katastrální úřad souhlasí s očíslováním parcel.		
Číslo plánu: <b>5128–102/2016</b> Okres: <b>Hlavní město Praha</b> Obec: <b>Praha</b> Kat. území: <b>Horní Počernice</b> Mapový list: <b>Praha 1–1/13, 14</b>		Ověření stejnopisu geometrického plánu v listinné podobě.  		
Dosavadním vlastníkům pozemků byla poskytnuta možnost seznámit se v terénu s průběhem navrhovaných nových hranic, které byly označeny předepsaným způsobem.		KÚ pro hlavní město Prahu KP Praha Ing. Magda Bendová PGP-3661/2016-101 2016.09.20 08:03:54 CEST		



3761

0.83

3252/5

4.92

1

4459-2170

4459-2037

3252/4

3252/3

3252/2

3249

3251

3251/1

3251/2

15.79

2

1.24

4459-2136

9.47

4459-2163

⊙  
3252/1

⊕  
3268/2

⊕  
3268/4

⊕  
3268/5

14.63

⊕  
3268/3

1524-9

10.24

4459-2142

⊕  
3268/1