

Smlouva o zřízení věcného břemene

uzavřená dle příslušných ustanovení zákona č. 89/2012 Sb., občanský zákoník, ve znění pozdějších předpisů, zákona č. 458/2000 Sb., o podmínkách podnikání a o výkonu státní správy v energetických odvětvích a o změně některých zákonů (energetický zákon), ve znění pozdějších předpisů, a zákona č. 127/2005 Sb., o elektronických komunikacích a o změně některých souvisejících zákonů (zákon o elektronických komunikacích), ve znění pozdějších předpisů, mezi následujícími smluvními stranami:

Statutární město Prostějov, se sídlem nám. T. G. Masaryka 130/14, Prostějov, PSČ 796 01,
IČ: 002 88 659, DIČ: CZ00288659,
zastoupené 1. náměstkyní primátora Ing. Miladou Sokolovou na základě plné moci ze dne 20.10.2022,
jako zavázaný z věcného břemene,

a

EG.D, a.s., se sídlem Lidická 1873/36, Černá Pole, Brno, PSČ 602 00,
IČ: 280 85 400, DIČ: CZ28085400,
zapsaná v obchodním rejstříku vedeném Krajským soudem v Brně, oddíl B, vložka 8477,
zastoupená na základě pověření ze dne 18.01.2021 [REDAKCE]
jako oprávněný z věcného břemene,

v tomto znění:

I.

Zavázaný z věcného břemene je v souladu s nabývacími tituly uvedenými v části E LV č. 10001 pro k.ú. Prostějov, obec Prostějov, výlučným vlastníkem pozemků p.č. 8319/1, p.č. 8319/2, p.č. 8319/3, p.č. 6319/3, p.č. 7775/3, p.č. 6251/4, p.č. 6319/2 a p.č. 7775/1, vše v k.ú. Prostějov. Tyto pozemky jsou zapsány v katastru nemovitostí Katastrálního úřadu pro Olomoucký kraj na LV č. 10001 pro k.ú. Prostějov, obec Prostějov.

II.

Zavázaný z věcného břemene zřizuje touto smlouvou na částech pozemků uvedených v čl. I této smlouvy vyznačených geometrickým plánem č. 7017-1843/2022 ze dne 27.01.2023, který je nedílnou součástí této smlouvy, služebnost spočívající v právu umístit a provozovat zemní kabelové vedení NN, zemnicí pásku, rozpojovací skříň, zemní kabelové vedení VN a telekomunikační síť, včetně jejich ochranných pásem (dále též „věcné břemeno“), ve prospěch oprávněného z věcného břemene.

Oprávněný z věcného břemene toto právo odpovídající věcnému břemenu přijímá a zavázaný z věcného břemene se zavazuje toto právo strpět.

III.

- Věcné břemeno dle této smlouvy se zřizuje na dobu neurčitou a úplatně za jednorázovou úplatu stanovenou dle znaleckého posudku č. 1705 – 62/2023 zpracovaného znalcem Ing. Petrem Křivánkem dne 05.05.2023 ve výši 279.478 Kč (slovy: dvě stasedmdesátdevětisícčtyřistasedmdesátosmkorunčeských) navýšenou o daň z přidané hodnoty dle platné sazby ke dni uskutečnění zdanitelného plnění.
- Oprávněný z věcného břemene se zavazuje zaplatit úplatu za zřízení věcného břemene včetně DPH v celkové výši 338.168,38 Kč (slovy: třístatřicetosmtisícjednostošedesátosm a 38/100 korunčeských) zavázanému z věcného břemene na jeho účet č.ú. 19-1505517309/0800, variabilní symbol 5017000914, vedený u České spořitelny, a.s., pobočka Prostějov, do 14 dnů ode dne podpisu této smlouvy. Za termín zaplacení se považuje den připsání finančních prostředků na účet zavázaného z věcného břemene. Ke dni připsání finančních prostředků na účet zavázaného z věcného břemene bude oprávněnému z věcného břemene vystaven zavázaným z věcného břemene řádný daňový doklad.
- Za datum uskutečnění zdanitelného plnění v souvislosti se zřízením práva odpovídajícího věcnému břemenu se dle příslušných ustanovení zákona č. 235/2004 Sb., o dani z přidané hodnoty, ve znění pozdějších

předpisů, považuje den vystavení řádného daňového dokladu. Daňový doklad – faktura bude vystavena na fakturační společnost: EG.D, a.s. Povinná poznámka – uvedení čísla smlouvy na daňovém dokladu (faktuře): Úhrada věcného břemene dle smlouvy EG.D číslo PR-014330082450/001-ADS.

IV.

1. Veškeré náklady spojené s umístěním a provozováním zemního kabelového vedení NN, zemnicí pásky, rozpojovací skříně, zemního kabelového vedení VN a telekomunikační sítě na pozemcích uvedených v čl. I této smlouvy a zajištěním běžné údržby, provozu a odstraňováním poruch na těchto zařízeních se zavazuje hradit oprávněný z věcného břemene.
2. Oprávněný z věcného břemene je povinen písemně oznámit zavázanému z věcného břemene zejména prostřednictvím Odboru správy a údržby majetku města Magistrátu města Prostějova každý vstup na jeho pozemky uvedené v čl. I této smlouvy, ke kterému je oprávněn ze zákona, a to před vstupem na tyto pozemky nebo bez zbytečného prodlení po vstupu na ně z důvodu odstranění havárie. Tato povinnost se nevztahuje na činnosti, které nejsou spojené s fyzickým zásahem do pozemků uvedených v čl. I této smlouvy.
3. Oprávněný z věcného břemene se zavazuje šetřit co nejvíce majetek zavázaného z věcného břemene a v případě výkopových či jiných stavebních prací na pozemcích uvedených v čl. I této smlouvy v souvislosti s výstavbou, údržbou nebo opravami zemního kabelového vedení NN, zemnicí pásky, rozpojovací skříně, zemního kabelového vedení VN a telekomunikační sítě se zavazuje uvést tyto pozemky do stavu, v jakém byly před započítáním prací, či do řádného stavu.
4. V případě porušení některé z podmínek uvedených v odst. 2 a 3 tohoto článku se oprávněný z věcného břemene zavazuje zaplatit zavázanému z věcného břemene náklady spojené s uvedením pozemků uvedených v čl. I této smlouvy do řádného stavu a smluvní pokutu ve výši 5.000 Kč v každém jednotlivém případě.

V.

Oprávněný z věcného břemene nabude právo odpovídající věcnému břemenu dle této smlouvy vkladem do katastru nemovitostí Katastrálního úřadu pro Olomoucký kraj.

VI.

1. Smluvní strany se dohodly, že správní poplatek spojený s podáním návrhu na povolení vkladu práva odpovídajícího věcnému břemenu dle této smlouvy do katastru nemovitostí vedeného u Katastrálního úřadu pro Olomoucký kraj uhradí oprávněný z věcného břemene.
2. Smluvní strany svými podpisy na této smlouvě potvrzují, že náklady na vyhotovení geometrického plánu, kterým jsou zaměřeny hranice věcného břemene dle této smlouvy, a náklady na zpracování znaleckého posudku na ocenění věcného břemene dle této smlouvy byly uhrazeny oprávněným z věcného břemene.

VII.

O zřízení věcného břemene dle této smlouvy rozhodl v souladu se zákonem č. 128/2000 Sb., o obcích (obecní zřízení), ve znění pozdějších předpisů, Odbor správy a údržby majetku města Magistrátu města Prostějova dne 16.06.2023 rozhodnutím č. 2023/165. Působnost rozhodovat o tomto právním jednání svěčila Odboru správy a údržby majetku města Magistrátu města Prostějova Rada města Prostějova na své schůzi konané dne 04.02.2014 usnesením č. 4126.

VIII.

1. Tato smlouva je vyhotovena v pěti vyhotoveních majících platnost originálu.
2. Všechny podepsané stejnopisy této smlouvy budou spolu se dvěma podepsanými návrhy na vklad v držení zavázaného z věcného břemene.
3. Zavázaný z věcného břemene předloží podepsanou smlouvu o zřízení věcného břemene v jednom vyhotovení Katastrálnímu úřadu pro Olomoucký kraj spolu s návrhem na vklad práva odpovídajícího věcnému břemenu dle této smlouvy do katastru nemovitostí, a to ve lhůtě do 10 pracovních dnů po připsání úhrady za zřízení věcného břemene dle této smlouvy na účet zavázaného z věcného břemene.
4. Oprávněný z věcného břemene obdrží po podání návrhu na vklad práva odpovídajícího věcnému břemenu dle této smlouvy do katastru nemovitostí ze strany zavázaného z věcného břemene jedno vyhotovení této smlouvy a tři vyhotovení této smlouvy včetně návrhu na vklad opatřeného podacím razítkem Katastrálního úřadu pro Olomoucký kraj si ponechá zavázaný z věcného břemene.

IX.

Smluvní strany se vzájemně dohodly, že v případě, že úhrada za zřízení věcného břemene dle čl. III této smlouvy nebude připsána na účet zavázaného z věcného břemene ve lhůtě do 1 měsíce (povinnost je do 14 dnů) ode dne podpisu této smlouvy, má zavázaný z věcného břemene právo od této smlouvy jednostranně odstoupit. Odstoupení zavázaného z věcného břemene od této smlouvy je účinné dnem doručení odstoupení od smlouvy oprávněnému z věcného břemene.

X.

1. Pokud není v této smlouvě výslovně uvedeno jinak, řídí se vzájemné smluvní vztahy účastníků této smlouvy zákonem č. 89/2012 Sb., občanský zákoník, ve znění pozdějších předpisů.
2. Jakékoliv změny nebo doplňky této smlouvy lze činit jen písemnou dohodou obou smluvních stran.
3. Obě smluvní strany shodně prohlašují, že si tuto smlouvu před jejím podpisem přečetly a že byla uzavřena dobrovolně, po vzájemném projednání, na základě jejich pravé a svobodné vůle, určitě, vážně a srozumitelně, nikoliv pod nátlakem nebo v tísní za nápadně nevýhodných podmínek.
4. Tato smlouva nabývá platnosti dnem jejího podpisu oběma smluvními stranami a účinnosti dnem uveřejnění prostřednictvím registru smluv dle příslušných ustanovení zákona č. 340/2015 Sb., o zvláštních podmínkách účinnosti některých smluv, uveřejňování těchto smluv a o registru smluv (zákon o registru smluv), ve znění pozdějších předpisů.
5. Smluvní strany souhlasí s obsahem této smlouvy a na důkaz toho připojují níže své vlastnoruční podpisy.
6. Uzavřením této smlouvy povinnost uzavřít smlouvu o zřízení věcného břemene vyplývající ze Smlouvy o budoucí smlouvě o zřízení věcného břemene č. 2020/50/260 ze dne 10.12.2020 zaniká.

31. 08. 2023

V Prostějově dne

V dne
BRNĚ 08-08-2023

za Statutární město Prostějov:

za společnost EG.D, a.s.:

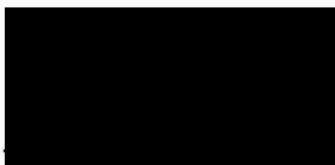

Ing. Milada Sokolová
I. náměstkyně primátora
Statutárního města Prostějova

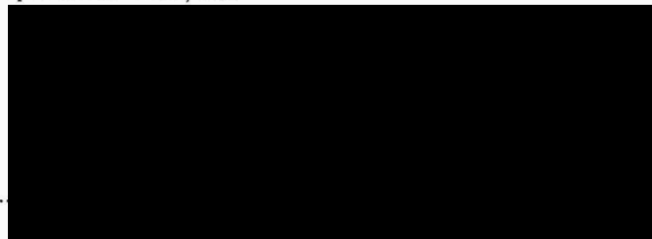

zástupce společnosti
EG.D, a.s.



VÝKAZ DOSAVADNÍHO A NOVÉHO STAVU ÚDAJŮ KATASTRU NEMOVITOSTÍ

Dosavadní stav				Nový stav									
Označení pozemku parc. číslem	Výměra parcely		Druh pozemku Způsob využití	Označení pozemku parc. číslem	Výměra parcely		Druh pozemku Způsob využití	Typ stavby Způsob využití	Zpús. určení výměr	Porovnání se stavem evidence právních vztahů			
	ha	m ²			ha	m ²				Díl přechází z pozemku označeného v katastru nemovitostí	Číslo listu vlastnickví	Výměra dílu	Označení dílu
6251/3										6251/3	17218		
6251/4										6251/4	10001		
6318										6318	4454		
6319/2										6319/2	10001		
6319/3										6319/3	10001		
7775/1										7775/1	10001		
7775/3										7775/3	10001		
8319/1										8319/1	10001		
8319/2										8319/2	10001		
8319/3										8319/3	10001		

Oprávněný: dle listin

Druh věcného břemene: dle listin

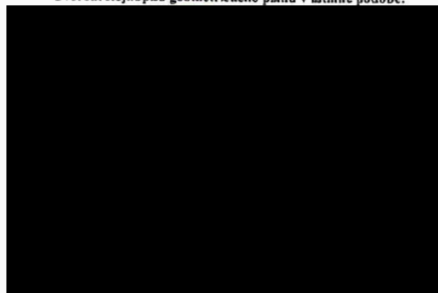
GEOMETRICKÝ PLÁN pro vymezení rozsahu věcného břemene k části pozemku	Geometrický plán ověřil úředně oprávněný zeměměřický inženýr:	Stejnopis ověřil úředně oprávněný zeměměřický inženýr:
	Jméno, příjmení: Ing. Klára Chalupková	Jméno, příjmení: Ing. Martin Šklíba
	Číslo položky seznamu úředně oprávněných zeměměřických inženýrů: 2933/2021	Číslo položky seznamu úředně oprávněných zeměměřických inženýrů: 2785/2016
	Dne: 27. ledna 2023 Číslo: 121/2023	Dne: 25.4.2023 Číslo: 2059/2023
Náležitosti a přesnosti odpovídá právním předpisům.		Tento stejnopis odpovídá geometrickému plánu v elektronické podobě uloženému v dokumentaci katastrálního úřadu.
Vyhotovitel: ADITIS Rokytova 2667/20 615 00 Brno IČO: 26290821 www.aditis.cz	Katastrální úřad souhlasí s očíslováním parcel.	Ověření stejnopisu geometrického plánu v listinné podobě.
Číslo plánu: 7017-1843/2022 Okres: Prostějov Obec: Prostějov Kat. území: Prostějov Mapový list: Prostějov 3-7/13	Ing. Kateřina Krajičková KÚ pro Olomoucký kraj KP Prostějov PGP-124/2023-709 2023.01.31 11:45:57 +01'00'	
Dosavadním vlastníkům pozemků byla poskytnuta možnost seznámit se v terénu s průběhem navrhovaných nových hranic, které byly označeny předepsaným způsobem:		

Číslo bodu	Seznam souřadnic (S-JTSK)		Kód kv.
	Souřadnice pro zápis do KN		
	Y	X	
2214-25	559821.87	1134846.52	3
2214-30	559826.21	1134875.10	3
2214-38	559805.01	1134734.24	3
5688-6	559783.80	1134575.59	3
5688-7	559781.21	1134575.21	3
5688-8	559782.51	1134583.88	3
6159-17	559778.37	1134556.24	3
6159-51	559766.52	1134559.76	3
6547-1	559781.28	1134637.57	3
6616-65	559779.66	1134554.85	3
6616-66	559779.88	1134556.32	3
6666-2	559772.52	1134641.03	3
1	559770.76	1134639.88	3
2	559768.80	1134641.59	3
3	559787.41	1134636.27	3
4	559797.53	1134688.44	3
5	559796.99	1134685.50	3
6	559795.01	1134685.84	3
7	559795.55	1134688.76	3
8	559798.63	1134696.40	3
9	559796.65	1134696.70	3
10	559801.01	1134710.63	3
11	559799.03	1134710.95	3
12	559802.21	1134718.28	3
13	559800.23	1134718.60	3
14	559803.52	1134726.38	3
15	559801.54	1134726.72	3
16	559802.87	1134734.16	3
17	559807.87	1134766.83	3
18	559809.15	1134774.81	3
19	559811.23	1134789.73	3
20	559813.70	1134805.27	3
21	559815.59	1134819.04	3
22	559819.10	1134841.74	3
23	559820.35	1134850.64	3
24	559823.06	1134868.15	3
25	559824.44	1134876.39	3
26	559825.66	1134884.59	3
27	559828.77	1134903.99	3
28	559826.28	1134905.10	3
29	559824.02	1134907.91	3
30	559825.51	1134910.90	3
31	559828.40	1134911.25	3
32	559829.32	1134911.86	3
33	559831.69	1134908.91	3
34	559827.20	1134904.37	3
35	559772.69	1134642.15	3
36	559789.47	1134636.49	3
37	559787.63	1134624.72	3
38	559783.40	1134610.74	3
39	559784.33	1134615.76	3
40	559782.81	1134605.87	3
41	559781.88	1134600.92	3
42	559784.79	1134606.55	3
43	559783.86	1134600.64	3
44	559779.09	1134572.95	3
45	559778.20	1134574.35	3
46	559776.43	1134557.12	3
47	559777.38	1134555.03	3
48	559775.68	1134554.82	3
49	559761.89	1134560.17	3
50	559736.71	1134570.49	3
51	559725.24	1134576.30	3
52	559737.77	1134572.25	3
53	559724.40	1134574.46	3
54	559723.13	1134577.59	3
55	559722.21	1134575.81	3
56	559721.20	1134578.41	3
57	559720.52	1134576.53	3

Číslo bodu	Seznam souřadnic (S-JTSK)		Kód kv.
	Souřadnice pro zápis do KN		
	Y	X	
58	559719.18	1134579.03	3
59	559718.66	1134577.11	3
60	559699.19	1134564.14	3
61	559698.73	1134582.20	3
62	559686.78	1134586.69	3
63	559686.32	1134584.75	3
64	559682.74	1134587.81	3
65	559682.18	1134585.89	3
66	559679.33	1134588.89	3
67	559678.73	1134586.99	3
68	559665.31	1134593.25	3
69	559664.99	1134591.25	3
70	559657.55	1134595.87	3
71	559662.58	1134594.11	3
72	559651.94	1134592.21	3
73	559656.87	1134593.99	3
74	559637.09	1134603.41	3
75	559636.39	1134601.53	3
76	559633.02	1134605.02	3
77	559632.32	1134603.14	3
78	559627.32	1134607.05	3
79	559626.52	1134605.17	3
80	559614.28	1134612.03	3
81	559613.52	1134610.19	3
82	559609.07	1134614.40	3
83	559608.27	1134612.56	3
84	559598.18	1134618.97	3
85	559597.40	1134617.13	3
86	559781.48	1134577.04	3
87	559782.28	1134577.15	3
88	559784.19	1134575.90	3
89	559785.82	1134582.99	3
90	559783.63	1134582.00	3
91	559785.15	1134583.48	3
92	559782.27	1134582.30	3
93	559781.62	1134582.83	3
94	559779.79	1134584.42	3
95	559780.18	1134588.76	3
96	559785.41	1134609.77	3
97	559786.31	1134615.46	3
98	559785.65	1134625.04	3
99	559776.90	1134641.23	3
100	559779.29	1134640.85	3
101	559781.11	1134641.59	3
102	559787.85	1134639.50	3
103	559789.77	1134638.84	3
104	559774.97	1134557.33	3
105	559766.70	1134559.67	3
106	559767.54	1134560.20	3
107	559780.72	1134576.53	3
108	559781.86	1134585.27	3
109	559782.62	1134584.60	3
110	559685.64	1134587.01	3
111	559685.31	1134585.02	3
112	559796.66	1134683.38	3
113	559794.68	1134683.68	3
114	559786.80	1134636.37	3
115	559787.26	1134639.42	3
116	559781.85	1134641.36	3
117	559778.75	1134586.76	3
118	559779.14	1134558.71	3
119	559779.00	1134557.64	3
120	559778.59	1134557.69	3
121	559785.35	1134640.21	3
122	559784.18	1134636.78	3
123	559783.28	1134637.20	3
124	559785.09	1134579.43	3
125	559784.71	1134577.57	3

List 1





List 3

N.
6319/2

List 4

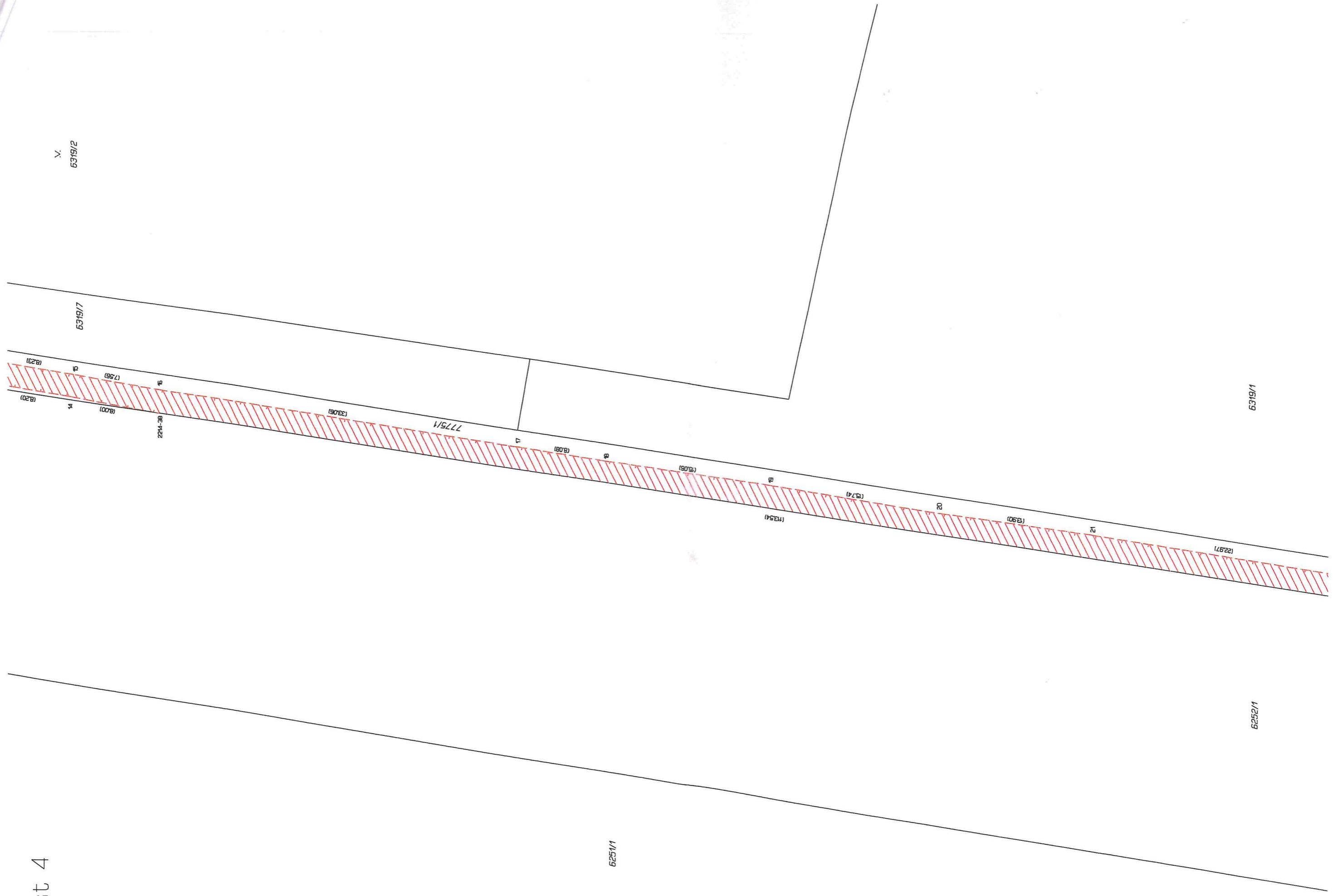

List 5

