

Česká republika – Státní pozemkový úřad

Sídlo: Praha 3 - Žižkov, Husinecká 1024/11a, PSČ 130 00

Zastoupený Bc. Pavlem Fajfrem, vedoucím oddělení správy majetku Krajského pozemkového úřadu pro Královéhradecký kraj

Adresa: Kydlinovská 245, 503 01 Hradec Králové

IČ: 01312774

DIČ: CZ01312774

Bankovní spojení: Česká národní banka

číslo účtu: 70017-3723001/0710

(dále jen „propachtovatel“)

- na straně jedné –

a

ORLICKÁ ZEMĚDĚLSKÁ, a.s.

Sídlo: Lipská 251, 517 21 Týniště nad Orlicí

IČ: 25917536

Zapsána v obchodním rejstříku vedeném Krajským soudem v Hradci Králové oddíl B, vložka 1878

Osoba oprávněna jednat za právnickou osobu:

Ing. Eva Volfová – místopředseda představenstva

(dále jen "pachtýři")

- na straně druhé -

uzavírají podle ustanovení § 2332 a násl. zákona č. 89/2012 Sb., občanský zákoník, (dále jen „NOZ“) tuto

PACHTOVNÍ SMLOUVU č. 66N16/43

Čl. I

Propachtovatel je ve smyslu zákona č. 503/2012 Sb., o Státním pozemkovém úřadu a o změně některých souvisejících zákonů, ve znění pozdějších předpisů, příslušný hospodařit s tímto zemědělským pozemkem ve vlastnictví státu vedeným u Katastrálního úřadu pro Královéhradecký kraj Katastrálního pracoviště Rychnov nad Kněžnou

obec	kat. území	druh evidence	parcela č.	výměra	druh pozemku
Týniště nad Orlicí	Štěpánovsko	KN	505/3	2857	travní porost - 7

Čl. II

Propachtovatel přenechává pachtýři pozemek uvedený v čl. I této smlouvy do užívání za účelem:

- provozování zemědělské výroby.

Čl. III

Pachtýř je povinen:

a) užívat pozemek řádně v souladu s jeho účelovým určením, hospodařit na něm způsobem založeným na střídání plodin a hnojení organickou hmotou ve dvou až čtyřletých cyklech podle fyzikálních vlastností půdy, způsobu hospodaření a nároků pěstovaných rostlin,

b) dodržovat povinnosti vyplývající ze zákona č. 326/2004 Sb., o rostlinolékařské péči a o změně některých souvisejících zákonů, ve znění pozdějších předpisů,

c) dodržovat zákaz hospodářské činnosti vyvolávající erozi půdy a používání toxických a jiných škodlivých látek s dlouhodobým reziduálním účinkem, dodržovat ustanovení § 3 odst. 1 zákona č. 334/1992 Sb., o ochraně zemědělského půdního fondu, ve znění pozdějších předpisů,

d) umožnit propachtovateli provádění kontroly k bodům a) až c) formou nahlédnutí do evidence rozborů a vstupem na pozemek,

e) dodržovat povinnosti vyplývající ze zákona č. 449/2001 Sb., o myslivosti, ve znění pozdějších předpisů,

f) provádět podle podmínek sběr kamene,

g) vyžádat si souhlas propachtovatele při realizaci zúrodňovacích opatření a zakládání trvalých porostů na pozemcích nebo při provádění změny druhu pozemku,

h) trpět věcná břemena, resp. služebnosti spojené s pozemky, jež jsou předmětem pachtu,

i) platit v souladu se zákonnou úpravou daň z nemovitých věcí za propachtované pozemky, jež jsou předmětem pachtu.

Čl. IV

1) Tato smlouva se uzavírá od **1.10.2016** na dobu neurčitou.

2) Právní vztah založený touto smlouvou lze ukončit dohodou nebo písemnou výpovědí.

3) Pacht lze v souladu s ustanovením § 2347 NOZ vypovědět v dvanáctiměsíční výpovědní době, a to vždy jen k 1. říjnu běžného roku.

4) Stane-li se pachtýř ze zdravotních důvodů nezpůsobilý na pozemku hospodařit, má dle ustanovení § 2348 NOZ právo vypovědět pacht v tříměsíční výpovědní době.

5) Propachtovatel může v souladu s ustanovením § 2334 NOZ vypovědět pacht bez výpovědní doby, jestliže pachtýř propachtuje propachtovaný pozemek jinému, přenechá-li ho k užívání nebo změní-li hospodářské určení pozemku, anebo způsob jeho užívání nebo požívání bez propachtovatelova předchozího souhlasu.



Čl. V

- 1) Pachtýř je povinen platit propachtovateli pachtovné.
- 2) Pachtovné se platí **ročně pozadu** vždy k 1.10. běžného roku.
- 3) Roční pachtovné se stanovuje dohodou ve výši **528,- Kč** (slovy: Pětsetdvacetosm korun českých).
- 4) Pachtovné bude hrazeno převodem na účet pronajímatele vedený u České národní banky, číslo účtu **70017-3723001/0710**, variabilní symbol **6611643**.

Zaplacením se rozumí připsání placené částky na účet propachtovatele.

- 5) Nedodrží-li pachtýř lhůtu pro úhradu pachtovného, je povinen podle ustanovení § 1970 NOZ zaplatit propachtovateli úrok z prodlení, a to na účet propachtovatele vedený u České národní banky, číslo účtu 180013-3723001/0710, variabilní symbol 6611643.
- 6) Prodlení pachtýře s úhradou pachtovného delší než 60 dnů se považuje za porušení smlouvy, které zakládá právo propachtovatele smlouvu vypovědět bez výpovědní doby (ustanovení § 2228 odst. 4 NOZ).

Čl. VI

Pokud jsou na propachtovaných pozemcích zřízena meliorační zařízení, pachtýř se zavazuje:

- u melioračních zařízení umístěných pod povrchem půdy zajistit jejich údržbu,
- k hlavním melioračním zařízením umožnit přístup za účelem provedení údržby.

Čl. VII

Pachtýř bere na vědomí a je srozuměn s tím, že pozemky, které jsou předmětem pachtu dle této smlouvy, mohou být propachtovatelem převedeny na třetí osoby v souladu s jeho dispozičním oprávněním. V případě změny vlastnictví platí ustanovení § 2221 a § 2222 NOZ.

Čl. VIII

Pachtýř je oprávněn propachtované pozemky, některé z nich nebo jejich části propachtovat nebo dát do užívání třetí osobě jen s předchozím písemným souhlasem propachtovatele.

Čl. IX

- 1) Smluvní strany se dohodly, že jakékoliv změny a doplňky této smlouvy jsou možné pouze písemnou formou dodatku k této smlouvě, a to na základě dohody smluvních stran.
- 2) Smluvní strany jsou povinny se vzájemně informovat o jakékoli změně údajů týkajících se jejich specifikace jako smluvní strany této smlouvy, a to nejpozději do 30 dnů ode dne změny.



Čl. X

Tato smlouva je vyhotovena ve dvou stejnopisech, z nichž každý má platnost originálu. Jeden stejnopis přebírá pachtýř a jeden je určen pro propachtovatele.

Čl. XI

Tato smlouva nabývá platnosti dnem jejího podpisu smluvními stranami.

Čl. XII

Smluvní strany po přečtení této smlouvy prohlašují, že s jejím obsahem souhlasí a že tato smlouva je shodným projevem jejich vážné a svobodné vůle, a na důkaz toho připojují své podpisy.

27. 09. 2016

V Hradci Králové dne



Česká republika – Státní pozemkový úřad
Bc. Pavel Fajfr
vedoucí oddělení správy majetku
Krajského pozemkového úřadu
pro Královéhradecký kraj
propachtovatel

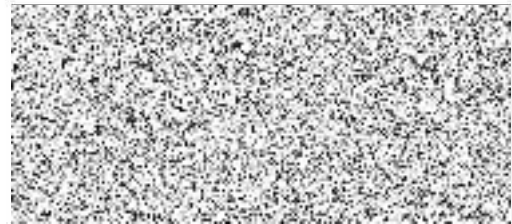

ORLICKÁ ZEMĚDĚLSKÁ, a.s.
Ing. Eva Volfová
místopředseda představenstva
pachtýř

Za správnost: Bc. Michaela Urbánková

podpis

Příloha k pachtovní smlouvě č. 66N16/43ORLICKÁ ZEMEDELSKÁ,
a.s.
Lipská 251

Variabilní symbol: 6611643

Uzavřeno:

Roční pacht:

Datum tisku: 20.9.2016

Účinná od:

528 Kč

Týniště nad Orlicí

Katastr	Parcela	/	Díl	Skup.	Kultura	Číslo LV	Cena za ha [Kč]	Výměra [m2]	%	Pacht [Kč]
Štěpánovsko										
	505	3	0	2	7	10 002	84 000	2 857	2,2	527,97
								2 857		527,97
CELKEM:								<u>2 857</u>		<u>528 Kč</u>