Stavební úpravy pavilonu 8, ul. Vejprnická, č.p. 1027/40a Plzeň
SOUE, Plzeň, Vejprnická 56, IČO: 69456330, Vejprnická 663/56, 318 00 Plzeň

ID		Název úkolu	Doba trvání	Zahájení	Dokončení
1		**"Stavební úpravy pavilonu 8, ul. Vejprnická, č.p. 1027/40a Plzeň"**	**196 dny?**	**14.09. 23**	**13.06. 24**
2		*prostavěnost v objemu dle OPŽP*	0 dny	30.11. 23	30.11. 23
3		Předání a převzetí a staveniště	0 dny	14.09. 23	14.09. 23
4		Zařízení staveniště vč. zdrojů energií	14 dny	14.09. 23	03.10. 23
5		Zaměření vnějších výplní otvorů	7 dny	14.09. 23	22.09. 23
6		Zateplení fasády - kompletní provedení KZS vč. lešení a klemp. prvků - 1/2 půdorysného obvodu	90 dny	25.09. 23	26.01. 24
7		Zateplení fasády - kompletní provedení KZS vč. lešení a klemp. prvků - 2/2 půdorysného obvodu	90 dny	29.01. 24	31.05. 24
8		VZT	55 dny	13.12. 23	27.02. 24
9		Výměna vnějších výplní otvorů 1/2	37 dny	23.10. 23	12.12. 23
10		Výměna vnějších výplní otvorů 2/2	1 den?	26.02. 24	26.02. 24
11		Vnitřní výplně otvorů	40 dny	13.12. 23	06.02. 24
12		Stavební úpravy uvnitř objektu	70 dny	27.12. 23	02.04. 24
13		Ostatní práce	66 dny	18.12. 23	18.03. 24
14		Komunikace a zpevněné plochy	70 dny	27.02. 24	03.06. 24
15		Koordinace a řízení prací	195 dny	14.09. 23	12.06. 24
16		Dokončovací práce	52 dny	03.04. 24	13.06. 24
17		Dokončení díla	0 dny	13.06. 24	13.06. 24
18		Předání a převzetí díla	0 dny	13.06. 24	13.06. 24

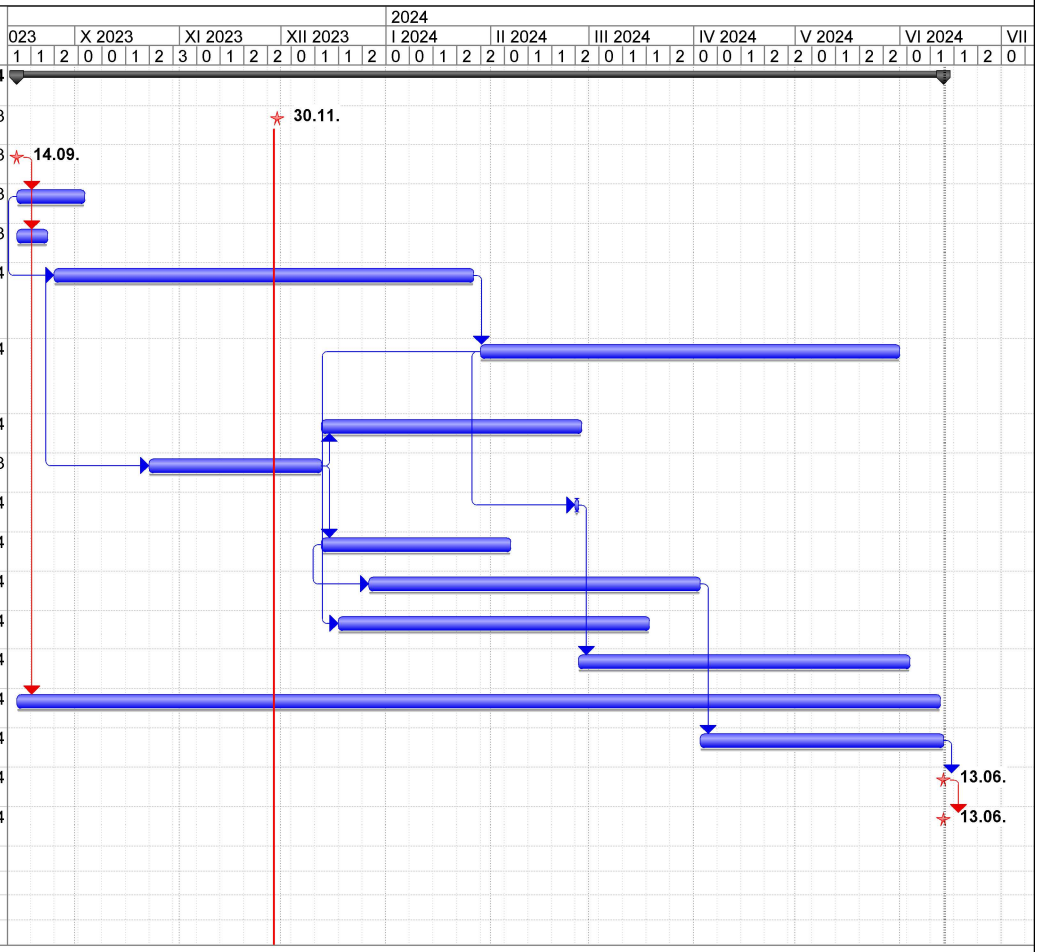

Ing. Jaroslav Černý
Digitálně podepsal Ing. Jaroslav Černý
Datum: 2023.09.04 11:18:59 +02'00'

Michal Fictum
Digitálně podepsal Michal Fictum
Datum: 2023.09.01 14:42:58 +02'00'