

Zadavatel	Technické služby města Olomouce, a.s.
Název VZ	DNS - Opravy komunikací
Evidenční číslo VZ v DNS	11/VZ/23 – DNS 022 A
Zakázka v DNS	Předlažba chodníku ul. Lužická č. 14 - 16
Název dokumentu	Smlouva o dílo

uzavřená dle ust. zákona č. 89/2012 Sb., občanský zákoník, v platném znění

I. Smluvní strany

Objednatel: Technické služby města Olomouce, a.s.
Se sídlem: Zamenhofova 783/34, 779 00 Olomouc
IČ: 25826603
DIČ: CZ25826603
Registrace: Obchodní rejstřík vedený Krajským soudem v Ostravě, oddíl B, vložka 2052
Zastoupený: Ing. Pavlem Dostálem, předsedou představenstva
Ing. Miloslavem Sobotkou, členem představenstva
Bankovní spojení:

Zhotovitel: Pavel Navrátil
Se sídlem: Továř, 783 16
IČ: 66910439
DIČ: CZ7503125344
Registrace:
Zastoupený: Pavel Navrátil
Bankovní spojení:

II. Předmět smlouvy

1. Zhotovitel se na základě této smlouvy zavazuje, že pro objednatele provede dílo spočívající v předlažbě chodníku ul. Lužická č. 14 -16 (dále jen „dílo“).
2. Objednatel se zavazuje za provedené dílo zaplatit zhotoviteli sjednanou cenu za dílo v souladu s článkem IV. této smlouvy.

III. Termíny plnění

1. Zahájení plnění: po podpisu smlouvy
2. Ukončení plnění: 30.9.2023

IV. Cena díla

1. Za řádné provedení díla byla stanovena cena v členění:

Cena v Kč bez DPH	258 201,61
DPH v zákonné výši	54 222,34
Cena celkem v Kč vč. DPH	312 423,95
2. V této ceně jsou zahrnuty všechny náklady zhotovitele na provedení díla.
3. Cena za provedení díla je konečná, úplná a nepřekročitelná.

Zadavatel	Technické služby města Olomouce, a.s.
Název VZ	DNS - Opravy komunikací
Evidenční číslo VZ v DNS	11/VZ/23 – DNS 022 A
Zakázka v DNS	Předlažba chodníku ul. Lužická č. 14 - 16
Název dokumentu	Smlouva o dílo

V. Platební podmínky

1. Objednatel je povinen uhradit zhotoviteli cenu za dílo na základě daňového dokladu, který je zhotovitel oprávněn vystavit po řádném dokončení díla a předání díla objednateli vč. protokolu o předání díla.
2. Cena za dílo podle této smlouvy je splatná do 30 dní ode dne doručení daňového dokladu objednateli.

VI. Smluvní pokuta

1. Smluvní strany se zavazují z titulu neplnění níže uvedených závazků z této smlouvy zaplatit oprávněné straně tyto pokuty:
 - v případě prodlení s provedením díla poskytne zhotovitel objednateli smluvní pokutu ve výši 500,00 Kč za každý kalendářní den prodlení.
 - v případě neproplacení faktury v dohodnuté lhůtě splatnosti je zhotovitel oprávněn účtovat objednateli náhradu ve výši 0,05 % z ceny faktury za každý den prodlení.

VII. Podmínky provedení díla

1. Zhotovitel se zavazuje provést dílo v souladu s platnými předpisy a normami.
2. Zhotovitel nemá nárok na úhradu ceny za práce, dodávky a služby, které provedl v rozporu se SoD a nebyly písemně oznámeny „Oznámením změny“ a odsouhlaseny objednatelem.
3. Zhotovitel se zavazuje průběžně informovat objednatele o realizaci díla a ihned informovat objednatele o jakékoliv změně mající vliv na předmět či lhůtu plnění.
4. Veškeré škody, které vzniknou v souvislosti s činností zhotovitele na vlastnictví veřejném, dalších osob či na díle samém, je zhotovitel povinen neprodleně odstranit na vlastní náklady. Toto ustanovení se netýká živelných pohrom.
5. Na provedené dílo poskytuje zhotovitel záruku v délce 36 měsíců. Záruka začíná plynout ode dne protokolárního předání díla bez vad a nedostatků objednateli.

VIII. Odstoupení od smlouvy

1. Jestliže zhotovitel nebude provádět práce v souladu s touto smlouvou je objednatel oprávněn, na základě písemného oznámení, odstoupit od této smlouvy.
2. Objednatel je oprávněn odstoupit od této smlouvy v případě, kdy bude proti zhotoviteli podán ze strany třetích osob návrh na zahájení insolvenčního řízení nebo v případě, kdy zhotovitel vstoupí do likvidace. Po takovém ukončení smlouvy musí objednatel spolu se zhotovitelem co možná nejdříve ověřit hodnotu provedených prací a tyto zhotoviteli uhradit.

IX. Závěrečná ustanovení:

1. Tato smlouva se vyhotovuje ve dvou stejnopisech, z nichž jeden obdrží objednatel a jeden zhotovitel.
2. Zhotovitel bere na vědomí, že obsah této smlouvy včetně všech dodatků může být poskytnut žadateli v režimu zákona č. 106/1999 Sb., o svobodném přístupu k informacím, ve znění pozdějších předpisů, a že tato smlouva včetně všech dodatků bude objednatelem

<i>Zadavatel</i>	Technické služby města Olomouce, a.s.
<i>Název VZ</i>	DNS - Opravy komunikací
<i>Evidenční číslo VZ v DNS</i>	11/VZ/23 – DNS 022 A
<i>Zakázka v DNS</i>	Předlažba chodníku ul. Lužická č. 14 - 16
<i>Název dokumentu</i>	Smlouva o dílo

uveřejněna v registru smluv dle zákona č. 340/2015 Sb., o zvláštních podmínkách účinnosti některých smluv, uveřejňování těchto smluv a o registru smluv (zákon o registru smluv).

3. Smluvní strany prohlašují, že skutečnosti uvedené v této smlouvě nepovažují za obchodní tajemství ve smyslu § 504 zákona č. 89/2012 Sb., občanský zákoník, ve znění pozdějších předpisů.
4. Tato smlouva nabývá platnosti dnem podpisu oprávněných zástupců obou smluvních stran a účinnosti dnem uveřejnění prostřednictvím registru smluv dle příslušných ustanovení zákona o registru smluv.
5. Tuto smlouvu je možné doplnit, měnit nebo ukončit jen v písemné formě.
6. Tato smlouva nabývá platnosti a účinnosti dnem jejího podpisu oběma smluvními stranami.
7. Nedílnou součástí smlouvy jsou tyto přílohy:
 - Vyplněný výkaz výměr (příloha č. 1)
 - Orientační situace (příloha č. 2)
 - Smluvní podmínky pro dodavatele (příloha č. 3)

V Olomouci dne 16.08.2023

Objednatel:

Zhotovitel:

.....
Ing. Pavel Dostál
předseda představenstva

Pavel Navrátil

.....
Ing. Miloslav Sobotka
člen představenstva

REKAPITULACE STAVBY

Kód: DNS022/MK/2023
Stavba: Chodník Lužická 14-16

KSO:
Místo:
Zadavatel:
Technické služby města Olomouce, a.s.

Uchazeč:
Pavel Navrátil

Projektant:

Zpracovatel:

Poznámka:

CC-CZ:
Datum: 7. 8. 2023

IČ: 25826603
DIČ: CZ25826603

IČ: 66910439
DIČ: CZ7503125344

IČ:
DIČ:

IČ:
DIČ:

Cena bez DPH 258 201,61

DPH základní	Sazba daně	Základ daně	Výše daně
snížená	15,00%	258 201,61	54 222,34
		0,00	0,00

Cena s DPH v CZK 312 423,95

Projektant

Zpracovatel

Datum a podpis:

Razítko

Datum a podpis:

Razítko

Objednavatel

Uchazeč
Pavel Navrátil

Datum a podpis:

Razítko

16.08.2023
Datum a podpis:

Razítko

REKAPITULACE OBJEKTŮ STAVBY A SOUPISŮ PRACÍ

Kód: DNS022/MK/2023

Stavba: Chodník Lužická 14-16

Místo:

Datum:

7. 8. 2023

Zadavatel: Technické služby města Olomouce, a.s.

Projektant:

Uchazeč: Pavel Navrátil

Zpracovatel:

Kód	Popis	Cena bez DPH [CZK]	Cena s DPH [CZK]
Náklady z rozpočtů		258 201,61	312 423,95
SO63	Lužická 14		
SO64	Lužická 16		

KRYCÍ LIST SOUPISU PRACÍ

Stavba:

Chodník Lužická 14-16

Objekt:

SO63 - Lužická 14

KSO:

Místo:

CC-CZ:

Datum:

7. 8. 2023

Zadavatel:

Technické služby města Olomouce, a.s.

IČ:

25826603

DIČ:

CZ25826603

Uchazeč:

Pavel Navrátil

IČ:

66910439

DIČ:

CZ7503125344

Projektant:

IČ:

DIČ:

Zpracovatel:

IČ:

DIČ:

Poznámka:

Cena bez DPH			68 960,55
	Základ daně	Sazba daně	Výše daně
DPH základní	68 960,55	21,00%	14 481,72
snížená	0,00	15,00%	0,00
Cena s DPH	v	CZK	83 442,27

Projektant

Zpracovatel

Datum a podpis:

Razítko

Datum a podpis:

Razítko

Objednavatel

Uchazeč

Pavel Navrátil

Datum a podpis:

Razítko

16.08.2023

Datum a podpis:

Razítko

REKAPITULACE ČLENĚNÍ SOUPISU PRACÍ

Stavba:

Chodník Lužická 14-16

Objekt:

SO63 - Lužická 14

Místo:

Datum: 7. 8. 2023

Zadavatel:

Technické služby města Olomouce, a.s.

Projektant:

Uchazeč:

Pavel Navrátil

Zpracovatel:

Kód dílu - Popis

Cena celkem [CZK]

Náklady ze soupisu prací

68 960,55

HSV - Práce a dodávky HSV

1 - Zemní práce

5 - Komunikace

9 - Ostatní konstrukce a práce-bourání

998 - Přesun hmot

VRN - Vedlejší rozpočtové náklady

SOUPIS PRACÍ

Stavba:

Chodník Lužická 14-16

Objekt:

SO63 - Lužická 14

Místo:

Datum: 7. 8. 2023

Zadavatel:

Technické služby města Olomouce, a.s.

Projektant:

Uchazeč:

Pavel Navrátil

Zpracovatel:

PČ	Typ	Kód	Popis	MJ	Množství	J.cena [CZK]	Cena celkem [CZK]
----	-----	-----	-------	----	----------	--------------	-------------------

Náklady soupisu celkem

68 960,55

D HSV Práce a dodávky HSV

D 1 Zemní práce

1	K	113107142	Odstranění podkladu živičného tl přes 50 do 100 mm ručně	m2	29,600		
2	K	113202111	Vytrhání obrub krajníků obrubníků stojatých	m	37,000		
3	K	131251103	Hloubení jam nezapažených v hornině třídy těžitelnosti I, skupiny 3 objem do 100 m3 strojně	m3	2,960		
4	K	162751117	Vodorovné přemístění do 10000 m výkopku/sypaniny z horniny třídy těžitelnosti I, skupiny 1 až 3	m3	2,960		
5	K	167151101	Nakládání výkopku z hornin třídy těžitelnosti I, skupiny 1 až 3 do 100 m3	m3	2,960		
6	K	171201231	Poplatek za uložení zeminy a kamení na recyklační skládce (skládkovné) kód odpadu 17 05 04	t	4,736		
7	M	10364101	zemina pro terénní úpravy - ornice včetně dopravy	t	4,440		
8	K	181351103	Rozprostření ornice tl vrstvy do 200 mm pl do 500 m2 v rovině nebo ve svahu do 1:5 strojně	m2	18,500		
9	K	181411131	Založení parkového trávníku výsevem plochy do 1000 m2 v rovině a ve svahu do 1:5	m2	18,500		
10	M	00572410	osivo směs travní parková	kg	0,370		
11	K	181951112	Úprava pláně v hornině třídy těžitelnosti I, skupiny 1 až 3 se zhutněním strojně	m2	29,600		

D 5 Komunikace

12	K	564861111	Podklad ze šterkodrtě ŠD tl 200 mm	m2	29,600		
13	K	596811221	Kladení betonové dlažby komunikací pro pěší do lože z kameniva vel do 0,25 m2 plochy do 100 m2	m2	29,600		
14	M	59245320R.1	dlažba skladebná betonová 40x40x6 cm přírodní	m2	29,600		

D 9 Ostatní konstrukce a práce-bourání

15	K	916331112	Osazení zahradního obrubníku betonového do lože z betonu s boční opěrou	m	37,000		
16	M	59217001	obrubník betonový zahradní 1000x50x250mm	kus	37,000		
17	K	916991121	Lože pod obrubníky, krajníky nebo obruby z dlažebních kostek z betonu prostého	m3	2,220		
18	K	997221561	Vodorovná doprava suti z kusových materiálů do 1 km	t	14,097		
19	K	997221569	Příplatek ZKD 1 km u vodorovné dopravy suti z kusových materiálů	t	267,843		
20	K	997221611	Nakládání suti na dopravní prostředky pro vodorovnou dopravu	t	14,097		
21	K	997221861	Poplatek za uložení stavebního odpadu na recyklační skládce (skládkovné) z prostého betonu pod kódem 17 01 01	t	7,585		
22	K	997221875	Poplatek za uložení na recyklační skládce (skládkovné) stavebního odpadu asfaltového bez obsahu dehtu zařazeného do Katalogu odpadů pod kódem 17 03 02	t	6,512		

D 998 Přesun hmot

23	K	998223011	Přesun hmot pro pozemní komunikace s krytem dlážděným	t	21,206		
----	---	-----------	---	---	--------	--	--

D VRN Vedlejší rozpočtové náklady

24	K	034002000	Zabezpečení staveniště a dopravní značení	soubor	1,000		1
----	---	-----------	---	--------	-------	--	---

KRYCÍ LIST SOUPISU PRACÍ

Stavba:

Chodník Lužická 14-16

Objekt:

SO64 - Lužická 16

KSO:

Místo:

CC-CZ:

Datum:

7. 8. 2023

Zadavatel:

Technické služby města Olomouce, a.s.

IČ:

25826603

DIČ:

CZ25826603

Uchazeč:

Pavel Navrátil

IČ:

66910439

DIČ:

CZ7503125344

Projektant:

IČ:

DIČ:

Zpracovatel:

IČ:

DIČ:

Poznámka:

Cena bez DPH

189 241,06

	Základ daně	Sazba daně	Výše daně
DPH základní	189 241,06	21,00%	39 740,62
DPH snížená	0,00	15,00%	0,00

Cena s DPH

v CZK

228 981,68

Projektant

Zpracovatel

Datum a podpis:

Razítko

Datum a podpis:

Razítko

Objednavatel

Uchazeč

Pavel Navrátil

Datum a podpis:

Razítko

Datum a podpis:

Razítko

16.08.2023

REKAPITULACE ČLENĚNÍ SOUPISU PRACÍ

Stavba:

Chodník Lužická 14-16

Objekt:

SO64 - Lužická 16

Místo:

Datum: 7. 8. 2023

Zadavatel:

Technické služby města Olomouce, a.s.

Projektant:

Uchazeč:

Pavel Navrátil

Zpracovatel:

Kód dílu - Popis

Cena celkem [CZK]

Náklady ze soupisu prací

189 241,06

HSV - Práce a dodávky HSV

1 - Zemní práce

5 - Komunikace

9 - Ostatní konstrukce a práce-bourání

998 - Přesun hmot

VRN - Vedlejší rozpočtové náklady

SOUPIS PRACÍ

Stavba:

Chodník Lužická 14-16

Objekt:

SO64 - Lužická 16

Místo:

Datum: 7. 8. 2023

Zadavatel:

Technické služby města Olomouce, a.s.

Projektant:

Uchazeč:

Pavel Navrátil

Zpracovatel:

PČ	Typ	Kód	Popis	MJ	Množství	J.cena [CZK]	Cena celkem [CZK]
----	-----	-----	-------	----	----------	--------------	-------------------

Náklady soupisu celkem

189 241,06

D HSV Práce a dodávky HSV

D 1 Zemní práce

1	K	113107142	Odstranění podkladu živičného tl přes 50 do 100 mm ručně	m2	127,500		
2	K	113202111	Vytrhání obrub krajiníků obrubníků stojatých	m	24,000		
3	K	131251103	Hloubení jam nezapažených v hornině třídy těžitelnosti I, skupiny 3 objem do 100 m3 strojně	m3	12,750		
4	K	162751117	Vodorovné přemístění do 10000 m výkopku/sypaniny z horniny třídy těžitelnosti I, skupiny 1 až 3	m3	12,750		
5	K	167151101	Nakládání výkopku z hornin třídy těžitelnosti I, skupiny 1 až 3 do 100 m3	m3	12,750		
6	K	171201231	Poplatek za uložení zeminy a kamení na recyklační skládce (skládkovně) kód odpadu 17 05 04	t	20,400		
7	M	10364101	zemina pro terénní úpravy - ornice včetně dopravy	t	2,880		
8	K	181351103	Rozproštění ornice tl vrstvy do 200 mm pl do 500 m2 v rovině nebo ve svahu do 1:5 strojně	m2	12,000		
9	K	181411131	Založení parkového trávníku výsevem plochy do 1000 m2 v rovině a ve svahu do 1:5	m2	12,000		
10	M	00572410	osivo směs travní parková	kg	0,240		
11	K	181951112	Úprava pláně v hornině třídy těžitelnosti I, skupiny 1 až 3 se zhutněním strojně	m2	127,500		

D 5 Komunikace

12	K	564861111	Podklad ze štěrkodrtě ŠD tl 200 mm	m2	127,500		
13	K	596811221	Kladení betonové dlažby komunikací pro pěší do lože z kameniva vel do 0,25 m2 plochy do 100 m2	m2	127,500		
14	M	59245320R.1	dlažba skladebná betonová 40x40x6 cm přírodní	m2	127,500		

D 9 Ostatní konstrukce a práce-bourání

15	K	916231213	Osazení chodníkového obrubníku betonového stojatého s boční opěrou do lože z betonu prostého pouze část stáv obrub	m	24,000		
16	M	59217019	obrubník betonový chodníkový 1000x100x200mm	m	24,000		
17	K	916991121	Lože pod obrubníky, krajiníky nebo obruby z dlažebních kostek z betonu prostého	m3	1,440		
18	K	997221561	Vodorovná doprava suti z kusových materiálů do 1 km	t	32,970		
19	K	997221569	Příplatek ZKD 1 km u vodorovné dopravy suti z kusových materiálů	t	626,430		
20	K	997221611	Nakládání suti na dopravní prostředky pro vodorovnou dopravu	t	32,970		
21	K	997221861	Poplatek za uložení stavebního odpadu na recyklační skládce (skládkovně) z prostého betonu pod kódem 17 01 01	t	4,920		
22	K	997221875	Poplatek za uložení na recyklační skládce (skládkovně) stavebního odpadu asfaltového bez obsahu dehtu zaříděného do Katalogu odpadů pod kódem 17 03 02	t	28,050		

D 998 Přesun hmot

23	K	998223011	Přesun hmot pro pozemní komunikace s krytem dlážděným	t	40,431		
----	---	-----------	---	---	--------	--	--

D VRN Vedlejší rozpočtové náklady

24	K	034002000	Zabezpečení staveniště a dopravní značení	soubor	1,000		
----	---	-----------	---	--------	-------	--	--

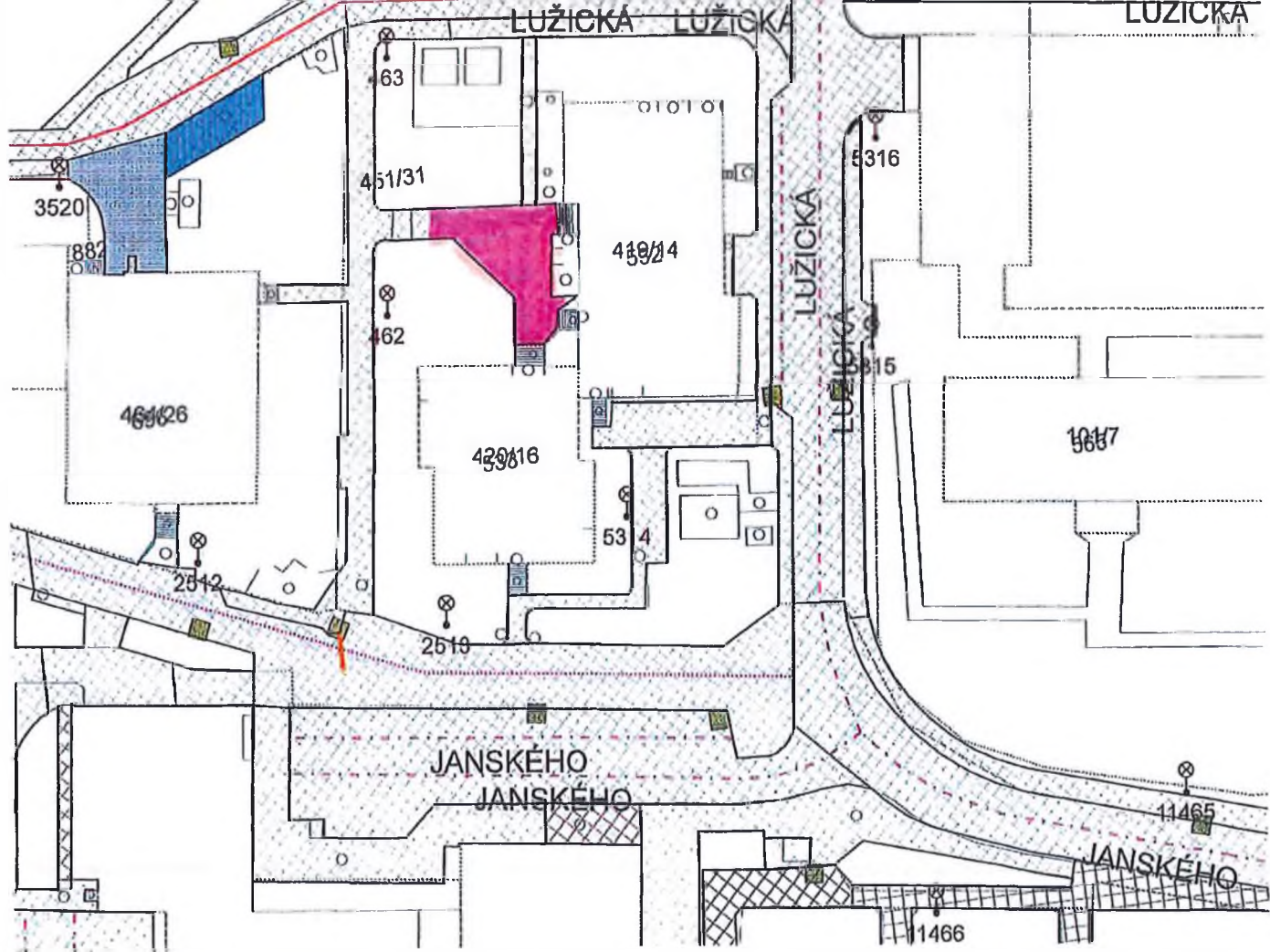

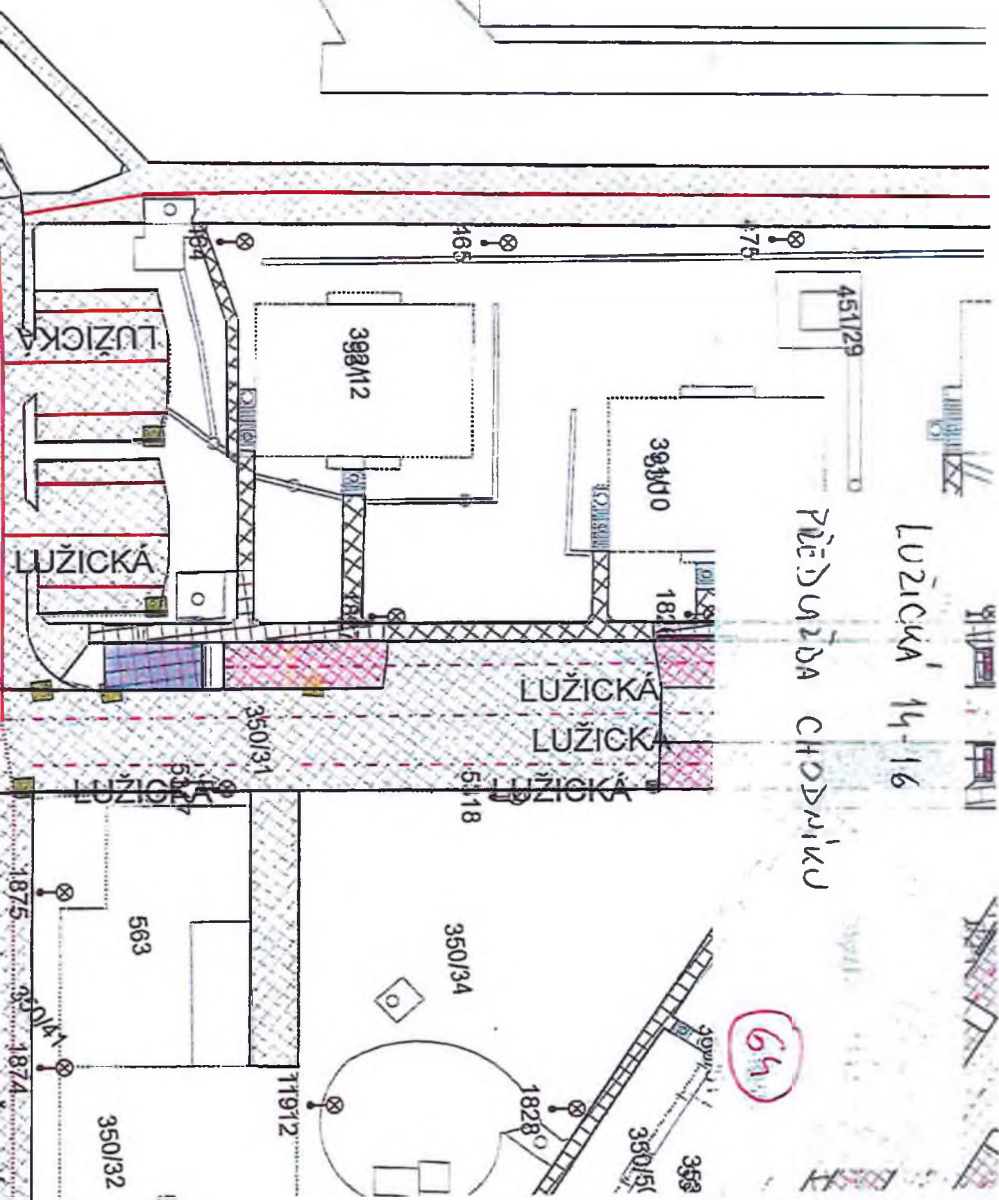

PŘEDNÁ CHODBA

LUŽICKÁ 14-16

64

LUŽICKÁ

LUŽICKÁ

LUŽICKÁ

LUŽICKÁ

LUŽICKÁ

LUŽICKÁ

563

350/32

350/34

11912

1828

350/15

358

1821

1821

398/110

398/112

451/29

175

165

184

350/31

1877

1875

1874

1874

1874

SMLUVNÍ PODMÍNKY PRO DODAVATELE

Společnost Technické služby města Olomouce, a.s. má zavedený integrovaný systém managementu podle mezinárodní normy ČSN EN ISO 9001:2009 a ČSN EN ISO 14001:2005. Proto v souladu s vyhlášenou Politikou IMS Vás žádáme o respektování následujících ustanovení.

1. Dodavatel zajišťující pro objednatele dodávky služeb, zboží a prací se zavazuje dodržovat veškeré platné předpisy v oblasti bezpečnosti práce, hygieny práce, požární ochrany, ekologické a další předpisy a vnitřní předpisy objednatele.
2. Dodavatel se zavazuje provádět jen ty činnosti, které jsou předmětem smlouvy.
3. Dodavatel se zavazuje, že jeho pracovníci budou zdravotně a odborně způsobilí pro konkrétní dodávky.
4. Dodavatel si je vědom, že odpovídá za případně vzniklou škodu objednateli příp. třetím osobám.
5. Dodavatel je povinen poskytovat svým pracovníkům osobní ochranné pracovní prostředky, pracovní oděv a kontrolovat jejich používání.
6. Pokud zaměstnanci dodavatele zacházejí s majetkem objednatele nebo používají jeho výrobky, jsou povinni tento majetek nebo výrobky chránit. Pokud majetek nebo výrobky objednatele poškodí, je dodavatel povinen škodu nahradit.
7. Dodavatel se zavazuje k dodržování níže uvedených povinností:
 - a. Respektovat veškerá nařízení a pokyny na vývěskách.
 - b. Mechanismy, zařízení, nářadí a dopravní prostředky musí být čisté a musí splňovat všechny zákonné požadavky, týkající se životního prostředí (emisní limity, úkapy olejů, prašnost, hluk apod.).
 - c. Nepoužívat žádné chemikálie mimo těch, jejichž používání je předmětem odsouhlaseno ve smlouvě, technologickém postupu nebo jiným prokazatelným způsobem.
 - d. Pokud při činnosti vznikne odpad, jeho likvidaci řešit na základě pokynů oprávněných zástupců společnosti, pokud toto již není stanoveno ve smlouvě.
 - e. Respektovat zákaz kouření v celém areálu.
 - f. Dodávané výrobky / materiál musí splňovat všechny zákonné požadavky, týkající se životního prostředí.
 - g. Dodávané výrobky / materiál musí být zajištěny tak, aby při dopravě nebo manipulaci nemohlo dojít k znečištění nebo úniku (vysypání, prášení, znečištění, únik do vody apod.).
 - h. Při činnostech, které by mohly negativně ovlivnit životní prostředí, je nezbytné požádat o souhlas oprávněného zástupce společnosti.
 - i. Při podezření na jakoukoliv ekologickou neshodu nebo havárii toto ihned ohlásit kterémukoliv vedoucímu pracovníkovi společnosti.