





KUPNÍ SMLOUVA

dle § 2079 a násl. zákona č. 89/2012 Sb., občanský zákoník, ve znění pozdějších předpisů (dále jen „občanský zákoník“)

uzavřená níže uvedeného dne, měsíce a roku mezi smluvními stranami

Prodávající:

Pneu Hnídek s.r.o.

se sídlem: Knoflíková 2814/8a, 466 01 Jablonec nad Nisou
zastoupená:  jednatelka
IČO: 25497561
DIČ: CZ25497561
bankovní spojení: Česká Spořitelna, a.s.
číslo účtu: 2595482/0800
kontaktní osoba: 
mobil: 
e-mail: 
ID DS: x5rtsbs

zapsaná v obchodním rejstříku vedeným krajským soudem v Ústí nad Labem, oddíl C, vložka 21089

(dále jen „prodávající“)

a

Kupující:

Česká republika – Krajské ředitelství policie Zlínského kraje

se sídlem: J. A. Bati 5637, 760 01 Zlín
zastoupená: Mgr. Ing. Milošem Poloczkiem, náměstkem ředitele krajského ředitelství
IČO: 72052767
DIČ: CZ72052767
bankovní spojení: ČNB, pobočka Brno
číslo účtu: 28036881/0710
ID DS: w6thp3w

pověřený pracovník v místě dodání: Josef Třasoň

mobil: 974 661 617

e-mail: krpz.ao.evidence@pcr.cz

(dále jen „kupující“)

I.**Úvodní ustanovení**

Tato smlouva byla smluvními stranami uzavřena na základě „Rámcové dohody na dodávky pneumatik pro roky 2023 a 2024“, č. j. MV-36569-34/VZ-2022, uzavřené dne 16. 8. 2022 (dále jen „rámcová dohoda“).

II.**Předmět plnění**

1. Předmětem této kupní smlouvy je dodávka nových a nepoužitých pneumatik v množství a typech dle Přílohy č. 1 - předmět plnění. Prodávající se zavazuje dodat kupujícímu předmět plnění a umožnit mu nabýt vlastnické právo k němu.
2. Kupující se zavazuje předmět plnění převzít a zaplatit sjednanou cenu podle článku III této kupní smlouvy.

III.**Kupní cena**

- | | |
|------------------------------------|----------------------|
| 1. Kupní cena je stanovena ve výši | 934.900,- Kč bez DPH |
| DPH 21 % | 196.329,- Kč |
| CELKEM | 1 131.229,- Kč s DPH |
- Slovy: jedenmilionjednotřicetjednatisícdvěšestdvacetdevět korun českých

Kupní cena je za množství: 410 ks

2. Nabídnuté jednotkové ceny uvedené v Příloze č. 1 této kupní smlouvy jsou považovány za ceny nejvýše přípustné a nepřekročitelné, zahrnující celní poplatky, cenu za dopravu do místa plnění a jejich ekologickou likvidaci, včetně dalších nákladů souvisejících s dodávkou předmětu plnění v této kupní smlouvě výslovně neuvedených.
3. Kupní cena je cenou nejvýše přípustnou, kterou je možné změnit jen v případě změny zákonné sazby DPH.

IV.**Doba a místo plnění**

Prodávající je povinen dodat smluvené zboží do 14 dnů ode dne nabytí účinnosti této kupní smlouvy.

Místo plnění:

Areál VPŠ a SPŠ MV v Holešově

Zlínská 991

769 01 Holešov

Kontaktní osoby kupujícího: Kateřina Krejčířková, DiS., tel. 

Josef Třasoň, tel. 

V.**Všeobecné dodací podmínky**

1. Kupující nabývá vlastnictví ke zboží jeho převzetím od dopravce v místě plnění.
2. Prodávající je povinen dodat pneumatiky v množství, druhu a jakosti (technická specifikace) za dodržení podmínek sjednaných v rámcové dohodě a této kupní smlouvě.

VI.**Technické a platební podmínky**

1. Všechny dodávané pneumatiky budou homologované.
2. Pneumatiky dodávané dle této kupní smlouvy nebudou v době převzetí kupujícím starší 2 let.
3. Prodávající je oprávněn fakturovat kupní cenu až po dodání a potvrzení převzetí zboží kupujícím na základě dodacího listu a po odstranění všech případných vad a nedodělků ze strany prodávajícího. Prodávající fakturu vystaví do 14 dnů po řádném převzetí zboží kupujícím.
4. Faktura musí obsahovat číslo jednacích kupní smlouvy, číslo jednacích rámcové dohody, ke které se dodávka vztahuje a všechny údaje uvedené v § 29 zákona č. 235/2004 Sb., o dani z přidané hodnoty, ve znění pozdějších předpisů a údaje uvedené v § 435 občanského zákoníku.
5. V případě doručení elektronických faktur musejí být faktury ve formátech:
 - UBL 2.1 ISO/IEC 19845:2015 či UN/CEFACT CII (Cross Industry Invoice),
 - ISDOC/ISDOCX (Information System Document) verze 5.2 a vyšší,
 - nebo bude akceptovatelný i elektronický formát PDF/A, a to za podmínky bude-li tento dokument doručen prostřednictvím datové schránky,
 - nebo pokud se dohodne prodávající s kupujícím jinak.
6. Faktura je splatná do 30 kalendářních dnů ode dne jejího doručení kupujícím (*nebo splatná 60 kalendářních dnů dle čl. 10.6 rámcové dohody*).
7. Prodávající je povinen doručit fakturu v elektronické podobě do datové schránky kupujícího: w6thp3w.
8. Pokud elektronické doručení faktury do datové schránky kupujícího není možné či vhodné, lze fakturu doručit v listinné podobě na adresu: Česká republika - Krajské ředitelství policie Zlínského kraje, J. A. Bati 5637, 760 01 Zlín; případně v elektronické podobě na e-mail: krpz.oru.evidence@pcr.cz. Každý e-mail musí obsahovat pouze jednu fakturu.

9. Faktura se považuje za proplacenou okamžikem odepsání fakturované částky z účtu kupujícího ve prospěch účtu prodávajícího.
10. Kupující je oprávněn do data splatnosti vrátit fakturu, která neobsahuje požadované náležitosti, není doložena kopií potvrzeného dodacího listu, která obsahuje jiné cenové údaje nebo jiný druh plnění než dohodnuté v této kupní smlouvě. Důvodným vrácením faktury přestává běžet původní lhůta splatnosti. Nová lhůta splatnosti nové (opravené) faktury začíná znovu běžet ode dne jejího doručení kupujícímu.
11. Zálohu kupující neposkytuje.

VII.

Záruka

1. Prodávající prohlašuje, že zaručuje dohodnuté vlastnosti dodávaného zboží po dobu 24 měsíců ode dne jeho převzetí kupujícím.
2. Prodávající je v záruční době povinen odstranit vady do 14 dnů od data jejich oznámení, a to bezplatnou výměnou za nezávadné pneumatiky stejného druhu a ve stejném množství. Kupující uplatňuje reklamaci u prodávajícího formou e-mailové zprávy na elektronickou adresu:  Prodávající je povinen přijetí zprávy kupujícímu potvrdit.

VIII.

Smluvní pokuta a úroky z prodlení

1. Nedodá-li prodávající zboží do uplynutí doby plnění dle čl. IV. této kupní smlouvy, zaplatí kupujícímu smluvní pokutu ve výši 0,05 % z ceny nedodaného předmětu plnění včetně DPH, a to za každý, i započatý den prodlení. Zaplacením smluvní pokuty nezaniká povinnost prodávajícího dodat předmět plnění kupujícímu. Případné odstoupení od této kupní smlouvy se nedotýká nároku na zaplacení smluvní pokuty.
2. Nezaplatí-li kupující kupní cenu ve lhůtě splatnosti faktury dle čl. VI. odst. 6 této kupní smlouvy, je povinen zaplatit prodávajícímu úrok z prodlení ve výši 0,05 % z neuhrazené oprávněně fakturované částky včetně DPH, a to za každý den prodlení.
3. Kupující je oprávněn požadovat na prodávajícím smluvní pokutu za nedodržení doby pro odstranění zjištěných vad na základě reklamace, a to ve výši 0,05 % z ceny reklamovaných pneumatik včetně DPH, a to za každý i započatý den prodlení. Ustanovením o smluvní pokutě není dotčeno právo oprávněné strany na náhradu škody v plné výši.
4. Smluvní pokuta a úrok z prodlení jsou splatné do 30 dnů ode dne, kdy byla povinné straně doručena písemná výzva k jejich zaplacení oprávněnou stranou, a to na účet oprávněné strany uvedený ve vymezení smluvních stran této kupní smlouvy.

IX.

Odstoupení od této kupní smlouvy

1. Odstoupení od této kupní smlouvy se řídí ustanoveními § 2001 a násl. občanského zákoníku.
2. Smluvní strany pokládají za podstatné porušení této kupní smlouvy prodlení prodávajícího se splněním předmětu této kupní smlouvy ve sjednané době dle čl. IV. této kupní smlouvy nebo nedodání předmětu plnění v požadované kvalitě a množství dle této kupní smlouvy.
3. Kupující je oprávněn odstoupit od této kupní smlouvy, jestliže nabyde právní moci rozhodnutí insolvenčního soudu, jímž se osvědčuje úpadek či hrozící úpadek prodávajícího ve smyslu zákona č. 182/2006 Sb., o úpadku a způsobech jeho řešení (insolvenční zákon), ve znění pozdějších předpisů.

X.

Řešení sporů

1. Veškeré spory mezi smluvními stranami budou řešeny nejprve smírně.
2. Nebude-li smírného řešení dosaženo, budou spory řešeny v soudním řízení.

XI.

Odpovědnost za škodu

Prodávající odpovídá za škodu způsobenou vadným plněním této kupní smlouvy v rozsahu stanoveném českým právním řádem, zejména pak občanským zákoníkem.

XII.

Závěrečná ustanovení

1. Tato kupní smlouva se primárně řídí jejími ustanoveními a není-li ujednáno speciálně v této smlouvě, pak ustanoveními rámcové dohody. Není-li v této smlouvě nebo rámcové dohodě ujednáno speciálně, pak se sekundárně smluvní vztah řídí právním řádem České republiky, zejména příslušnými ustanoveními občanského zákoníku.
2. Smluvní strany uzavírají tuto kupní smlouvu v souladu se zákonem č. 110/2019 Sb., o zpracování osobních údajů, a podle Nařízení Evropského parlamentu a Rady (EU) 2016/679 ze dne 27. dubna 2016 o ochraně fyzických osob v souvislosti se zpracováním osobních údajů a o volném pohybu těchto údajů a o zrušení směrnice 95/46/ES (obecné nařízení o ochraně osobních údajů).
3. Tato kupní smlouva nabývá platnosti dnem uzavření a účinnosti dnem uveřejnění v registru smluv.

4. Tato kupní smlouva může být měněna nebo doplňována jen písemnými, očíslovanými dodatky odsouhlasenými oběma smluvními stranami, které se stanou nedílnou součástí této kupní smlouvy.
5. Tato kupní smlouva je vyhotovena v elektronické podobě. Obě smluvní strany prohlašují, že tato kupní smlouva nebyla uzavřena v tísni, ani za jednostranně nevýhodných podmínek a na důkaz toho připojují své elektronické podpisy.
6. Nedílnou součástí této kupní smlouvy je Příloha č. 1 - předmět plnění.

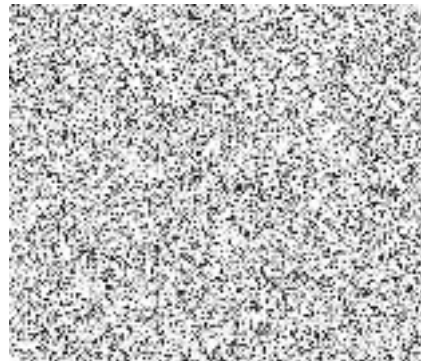
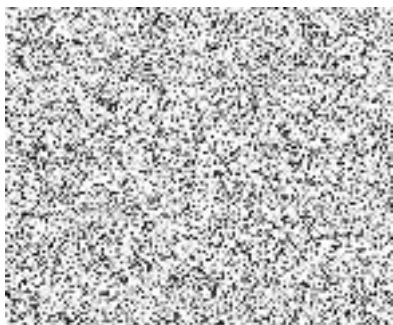

Předmět plnění

| Poř. č. | pol. č. | Název položky s minimálními indexovými parametry | energetický štítek pneumatiky | výrobce/typ dezénu (označení pneumatiky) | požadovaný počet ks | cena za 1 ks v Kč bez DPH | cena CELKEM v Kč bez DPH |
|---|---------|--|-------------------------------|--|---------------------|---------------------------|--------------------------|
| 1. | 15 | 185/60 R15 84T | CB68 | DUNLOP SP WINTER RESPONSE 2 | 26 | 1 568,00 | 40 768,00 |
| 2. | 37 | 205/55 R16 91H | CB71 | SAVA ESKIMO HP 2 | 150 | 1 507,00 | 226 050,00 |
| 3. | 38 | 205/55 R16 91V | CB70 | ROTALLA S130 | 50 | 1 542,00 | 77 100,00 |
| 4. | 70 | 215/60 R17C 109T | CA72 | MAXXIS VANS SMART SNOW WL2 | 30 | 2 570,00 | 77 100,00 |
| 5. | 72 | 215/65 R16C 109T | CA71 | SAVA ESKIMO LT | 20 | 2 557,00 | 51 140,00 |
| 6. | 77 | 215/65 R17 99V | CB69 | KLEBER KRISALP HP3 | 100 | 3 251,00 | 325 100,00 |
| 7. | 95 | 225/60 R17 99H | BC72 | DUNLOP 4D | 8 | 4 477,00 | 35 816,00 |
| 8. | 105 | 235/40 R19 96V | CB72 | HANKOOK ICEPT EVO3 | 4 | 4 368,00 | 17 472,00 |
| 9. | 121 | 235/65 R19 109V M+S | CB72 | MAXXIS PREMITRA AS AP3 | 4 | 3 341,00 | 13 364,00 |
| ROZMĚRY PNEUMATIK NEUVEDENÝCH VE SMLouvĚ | | | | | | | |
| 10. | | 245/45 R18 100V - RUN FLAT - ZIMNÍ | | PIRELLI SOTTOZERO SERIE III RUNFLAT | 4 | 3 690,00 | 14 760,00 |
| 11. | | 205/80 R16 110/108T | | FALKEN WILD PEAK A/T AT3 | 10 | 2 827,00 | 28 270,00 |
| 12. | | 285/70 R19,5 146/144L 3PSF | | SAVA ORJAK O3 | 4 | 6 990,00 | 27 960,00 |
| | | Celkem ks a cena bez DPH | | | 410 | x | 934 900,00 |
| | | DPH 21% | | | | | 196 329,00 |
| | | Celkem ks a cena s DPH | | | | | 1 131 229,00 |