



Město Humpolec
Horní náměstí 300
396 22 Humpolec

Kopii objednávky nutno přiložit k faktuře!!!

Číslo objednávky uvádějte na faktuře!!!

Objednávka

| | |
|--|--|
| <p>Odběratel IČO 00248266 DIČ CZ00248266</p> <p>Město Humpolec Horní náměstí 300 396 22 Humpolec</p> <p>Tel.: +420 565 518 111 Fax: +420 565 518 199 E-mail: urad@mesto-humpolec.cz Web: www.mesto-humpolec.cz</p> | <p>Objednávka č. OISM/152/2023/HI</p> <p>Vyřizuje: Petra Hložková Odbor: Odbor investic a správy majetku Tel.: 565 518 195 E-mail: petra.hlozkova@mesto-humpolec.cz Datum: 04.09.2023 Č.j.:  Sp.zn.: </p> |
| | <p>Adresát IČO 62028081 DIČ CZ62028081</p> <p>ATOS, spol. s r.o. Ledec nad Sázavou Husovo Náměstí 139 58401 Ledec nad Sázavou</p> |

Objednávka požadavků z kolaudační prohlídky MŠ Podhrad - měření hluku, 2ks požárních dveří, bezpečnostní polety, výměna radiátorů, výlevka

Cena celkem s DPH: 160 885,53 Kč

Místo dodání: MŠ Podhrad

Dne: 04.09.2023



Petra Hložková
Vedoucí oddělení investic

KRYCÍ LIST SOUPISU PRACÍ

Stavba:

Mateřská škola Podhrad, Humpolec

Objekt:

2_ OBJ - Mateřská škola Podhrad

KSO:

Místo:

Zadavatel:

Město Humpolec

Zhotovitel:

ATOS, spol.s r.o. Ledec nad Sázavou

Projektant:

Zpracovatel:

Poznámka:

CC-CZ:

Datum:

04.09.2023

IČ:

00248266

DIČ:

CZ00248266

IČ:

62028081

DIČ:

CZ62028081

IČ:

DIČ:

IČ:

DIČ:

| | | | |
|-------------------------|-----------------------------------|--------------------------------|--------------------------------|
| Cena bez DPH | | 132 963,25 | |
| DPH základní snižená | Základ daně 132 963,25 0,00 | Sazba daně 21,00% 15,00% | Výše daně 27 922,28 0,00 |
| Cena s DPH | | v CZK | 160 885,53 |

Projektant

Zpracovatel

Datum a podpis:

Razítko

Datum a podpis:

Razítko

Objednavatel

Zhotovitel

Datum a podpis:

Razítko

Datum a podpis:

Razítko



REKAPITULACE ČLENĚNÍ SOUPISU PRACÍ

Stavba: Mateřská škola Podhrad, Humpolec
Objekt: **2_OBJ - Mateřská škola Podhrad**
Místo:
Zadavatel: Město Humpolec
Zhotovitel: ATOS, spol.s r.o. Ledeč nad Sázavou

Datum: 04.09.2023
Projektant:
Zpracovatel:

Kód dílu - Popis

Cena celkem [CZK]

| Kód dílu - Popis | Cena celkem [CZK] |
|---|-------------------|
| Náklady ze soupisu prací | 132 963,25 |
| PSV - Práce a dodávky PSV | 101 666,00 |
| 725 - Zdravotechnika - zařizovací předměty | 3 986,00 |
| 735 - Ústřední vytápění - otopná tělesa | 10 500,00 |
| 749 - Elektromontáže - ostatní práce a konstrukce | 7 500,00 |
| 766 - Konstrukce truhlářské | 6 450,00 |
| 767 - Konstrukce zámečnické | 73 230,00 |
| vrn - Vedlejší rozpočtové náklady | 31 297,25 |

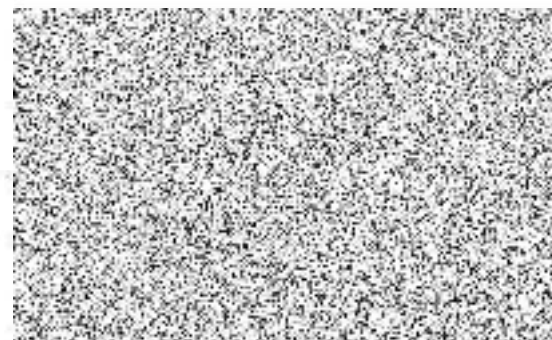

SOUPIS PRACÍ

Stavba:

Mateřská škola Podhrad, Humpolec

Objekt:

2_OBJ - Mateřská škola Podhrad

Místo:

Datum: 04.09.2023

Zadavatel: Město Humpolec

Projektant:

Zhotovitel: ATOS, spol.s r.o. Ledec nad Sázavou

Zpracovatel:

| PČ | Typ | Kód | Popis | MJ | Množství | J.cena [CZK] | Cena celkem [CZK] | Cenová soustava |
|-------------------------------|-----|-------------|--|--------|----------|--------------|-------------------|-----------------|
| Náklady soupisu celkem | | | | | | | 132 963,25 | |
| D | PSV | | Práce a dodávky PSV | | | | 101 666,00 | |
| D | | 725 | Zdravotechnika - zařizovací předměty | | | | 3 986,00 | |
| 8 | K | 725.R1 | D+M výlevky | soubor | 1,000 | 3 986,00 | 3 986,00 | |
| D | | 735 | Ústřední vytápění - otopná tělesa | | | | 10 500,00 | |
| 9 | K | 735.R1 | D+M topného žebříku 500/1500 vč.středové hlavice a úpravy obkladu pro radiátor | soubor | 2,000 | 4 750,00 | 9 500,00 | |
| 10 | K | 735.R2 | Vypuštění části rozvodu ÚT, napouštění a odvzdušnění ventilů | hod | 2,000 | 500,00 | 1 000,00 | |
| D | | 749 | Elektromontáže - ostatní práce a konstrukce | | | | 7 500,00 | |
| 11 | K | 749.R1 | Přesekání zásuvky a vypínače + oprava | soubor | 2,000 | 1 600,00 | 3 200,00 | |
| 12 | K | 749.R2 | D+M osvětlení nad umyvadla | kus | 2,000 | 2 150,00 | 4 300,00 | |
| D | | 766 | Konstrukce truhlářské | | | | 6 450,00 | |
| 13 | K | 766.R1 | Bezpečnostní polepy skel | soubor | 1,000 | 6 450,00 | 6 450,00 | |
| D | | 767 | Konstrukce zámečnické | | | | 73 230,00 | |
| 14 | K | 767640311 | Montáž dveří ocelových vnitřních jednokřídlových | kus | 2,000 | 990,00 | 1 980,00 | |
| 15 | M | 55341322150 | dveře jednokřídlé ocelové interierové plně 800x2150mm | kus | 2,000 | 35 625,00 | 71 250,00 | |
| D | vrn | | Vedlejší rozpočtové náklady | | | | 31 297,25 | |
| 16 | K | VRN.1 | Měření hluku | soubor | 1,000 | 31 297,25 | 31 297,25 | |

