



# SMLOUVA

## o zřízení věcného břemene

uzavřená v souladu s ustanovením § 59 zákona č. 458/2000 Sb., o podmínkách podnikání a o výkonu státní správy v energetických odvětvích a o změně některých zákonů (energetický zákon), ve znění pozdějších předpisů a v souladu s ustanoveními § 1257 - 1266 a 1299 - 1302 zákona č. 89/2012 Sb., občanský zákoník, ve znění pozdějších předpisů

### mezi smluvními stranami:

#### Statutární město Zlín

Sídlo: náměstí Míru 12, 76001 Zlín  
IČO: 00283924  
DIČ: CZ00283924  
Zastoupena: Ing. et Ing. Jiří Korec, primátor  
ve věcech smluvních: Mgr. Pavel Brada, náměstek primátora  
odpovědný útvar: odbor majetkové správy  
Bankovní spojení: Česká spořitelna, a.s.  
Číslo účtu: 3049002/0800  
VS 9352001307  
**č. sml. 4000231346**

dále jen „**povinný**“

a

#### GasNet, s.r.o.

Sídlo: Klíšská 940/96, Klíše, 400 01 Ústí nad Labem  
Spisová značka: C 23083 vedená u Krajského soudu v Ústí nad Labem  
IČO: 27295567  
DIČ: CZ27295567  
Bankovní spojení: [REDACTED]

**Zastoupena na základě plné moci společnosti**

#### GasNet Služby, s.r.o.

Sídlo: Plynárenská 499/1, Zábřovice, 602 00 Brno  
Spisová značka: C 57165 vedená u Krajského soudu v Brně  
IČO: 27935311  
DIČ: CZ27935311  
Zastoupena na základě plné moci: [REDACTED]

dále jen „**oprávněný**“

I.

1. Povinný prohlašuje, že je výlučným vlastníkem pozemků parc. č. 26/3, parc. č. 84/9, parc. č. 84/10, parc. č. 84/57, parc. č. 92/4, parc. č. 92/5, parc. č. 102/1, parc. č. 105/7, parc. č. 105/8, parc. č. 105/14, parc. č. 105/16, parc. č. 107/2, parc. č. 107/22, parc. č. 115/13, parc. č. 115/67, parc. č. 115/140, parc. č. 115/39, parc. č. 115/42, parc. č. 115/69, parc. č. 115/71, parc. č. 115/138, parc. č. 115/139, parc. č. 115/141, parc. č. 115/142, parc. č. 115/143, parc. č. 115/144, parc. č. 285, parc. č. 555/23, parc. č. 591/38, parc. č. 595, parc. č. 602/3, parc. č. 602/5, parc. č. 602/6, parc. č. 604,

parc. č. **605/1**, parc. č. **607/4**, parc. č. **615/1**, parc. č. **615/3**, parc. č. **615/5**, parc. č. **615/10**, zapsaných na LV č. **10001**, pro k. ú. Mladcová, obec Zlín, u Katastrálního úřadu pro Zlínský kraj, Katastrální pracoviště Zlín (dále jen „**služebné pozemky**“).

Povinný dále prohlašuje, že vlastnictví ke služebným pozemkům ke dni podpisu této smlouvy nepozbyl.

2. Oprávněný je vlastníkem plynárenského zařízení „název stavby: **REKO MS Zlín-Mladcová - Stráně**, číslo stavby: **7700102554**“ včetně jeho součástí, příslušenství, opěrných a vytyčovacíh bodů, které je uloženo ve služebných pozemcích v celkové délce 3145,97 m (dále jen „**plynárenské zařízení**“).

## II.

1. Povinný zřizuje ke služebným pozemkům ve prospěch oprávněného věcné břemeno ve smyslu služebnosti spočívající v:
  - a) právu zřídit a provozovat na služebných pozemcích plynárenské zařízení,
  - b) právu vstupovat a vjíždět na služebné pozemky v souvislosti se zřízením, stavebními úpravami, opravami, provozováním a odstraněním plynárenského zařízení (dále jen „**věcné břemeno**“).
2. Věcné břemeno se zřizuje úplatně na dobu neurčitou.
3. Smluvní strany se dohodly na rozsahu věcného břemene 1 m na obě strany od půdorysu plynárenského zařízení.
4. Rozsah věcného břemene je stanoven a vyznačen v geometrickém plánu č. 1824-6037a/2022 ze dne 21.04.2023 a 1824-6037b/2022 ze dne 21.04.2023, které vyhotovil ADITIS s.r.o. a potvrdil dne 28.04.2023 Katastrální úřad pro Zlínský kraj, katastrální pracoviště Zlín. Geometrický plán tvoří nedílnou součást této smlouvy.
5. Povinný prohlašuje, že služebné pozemky jsou bez faktických i právních vad a neexistují žádné okolnosti, které by bránily řádnému výkonu práv z věcného břemene. Oprávněný práva z věcného břemene přijímá a povinný se zavazuje jejich výkon trpět.
6. Náklady spojené s běžným udržováním služebných pozemků nese povinný.

## III.

1. Výše jednorázové úplaty za věcné břemeno byla sjednána dohodou smluvních stran a činí **632 170 Kč + DPH v zákonné výši** (slovy: šest set třicet dva tisíc sto sedmdesát korun českých), (dále jen „úplata“). Zdanitelné plnění je uskutečněno dle § 21 odst. 3 zákona č. 235/2004 Sb., o dani z přidané hodnoty, ve znění pozdějších předpisů (dále jen „**ZoDPH**“).
2. Smluvní strany se dohodly, že jednorázová úplata za zřízení věcného břemene a veškeré náklady a platby související s vkladem práva odpovídající věcnému břemenu do katastru nemovitostí budou uhrazeny oprávněným.
3. Povinný se zavazuje vystavit fakturu (daňový doklad) s odkazem na číslo této smlouvy dle evidence oprávněného, a to ke dni podpisu smlouvy v souladu s příslušnými ustanoveními ZoDPH, se splatností 30 dnů ode dne doručení na adresu: el.faktury@gasnet.cz. Den uskutečnění zdanitelného plnění nastává ke dni vystavení daňového dokladu.
4. Úplata se má za uhrazenou okamžikem připsání příslušné částky na účet povinného.
5. Po připsání příslušné částky na výše uvedený účet statutárního města Zlína budou smlouvy předány povinným na Katastrální úřad pro Zlínský kraj, Katastrální pracoviště Zlín k podání návrhu k provedení zápisu věcného břemene do katastru nemovitostí
6. Pokud k datu uskutečnění zdanitelného plnění budou u povinného naplněny podmínky ustanovení § 106a zákona č. 235/2004 Sb., o dani z přidané hodnoty, ve znění pozdějších předpisů (dále jen „**ZoDPH**“), je oprávněný oprávněn postupovat podle ustanovení § 109a ZoDPH, tj. zvláštním způsobem zajištění daně. V takovém případě je oprávněný oprávněn uhradit část svého finančního závazku, tedy

část sjednané úplaty za zřízení věcného břemene, ve výši vypočtené daně z přidané hodnoty nikoliv na bankovní účet povinného, ale přímo na bankovní účet příslušného správce daně. Tímto bude finanční závazek oprávněného vůči povinnému v části vypočtené výše daně z přidané hodnoty vyrovnán.

7. Daňový doklad musí obsahovat bankovní spojení povinného zveřejněné správcem daně způsobem umožňující dálkový přístup v registru plátců DPH ve smyslu ustanovení § 109 odst. 2 písm. c) ZoDPH. Bez této náležitosti nebude daňový doklad oprávněným proplacen a povinný se zavazuje vystavit náhradní daňový doklad obsahující veškeré zákonné náležitosti, stanovené zejména v § 29 ZoDPH a uvést v něm číslo této smlouvy. Nová doba splatnosti pak začne běžet ode dne doručení náhradního daňového dokladu (faktury).

#### IV.

1. Oprávněný ponese náklady na zápis vkladu věcného břemene dle této smlouvy do katastru nemovitostí.
2. Pro případ zamítnutí zápisu vkladu věcného břemene na základě této smlouvy katastrálním úřadem se smluvní strany zavazují učinit veškeré relevantní kroky k odstranění překážek provedení zápisu vkladu při zachování smyslu a účelu této smlouvy.

#### V.

1. K ochraně plynárenského zařízení je dle příslušných ustanovení energetického zákona zřízeno ochranné pásmo v rozsahu 1 m na obě strany od půdorysu plynárenského zařízení. V tomto ochranném pásmu je zakázáno provádět činnosti, které by ve svých důsledcích ohrozily plynárenské zařízení včetně jeho příslušenství, spolehlivost a bezpečnost jeho provozu, zejména stavební činnosti, zemní práce, umístování konstrukcí, zřizování skládek a uskládování materiálů, není-li oprávněným stanoveno jinak.

#### VI.

1. Pokud byl povinný nebo uživatel nemovité věci v důsledku výkonu práv oprávněného jako provozovatele distribuční soustavy omezen v souladu s touto smlouvou v obvyklém užívání nemovité věci nebo mu vznikla újma na majetku, má právo na přiměřenou jednorázovou náhradu. Právo na náhradu lze uplatnit u provozovatele distribuční soustavy do 2 let ode dne, kdy k omezení nebo újmě došlo, jinak právo zaniká.
2. Provozovatel distribuční soustavy je povinen co nejvíce šetřit práv vlastníků dotčených nemovitých věcí a vstup na jejich nemovitou věc jim oznámit. Po skončení prací je povinen uvést nemovitou věc do předchozího stavu, nebo není-li to možné s ohledem na povahu provedených prací, do stavu odpovídajícímu předchozímu účelu či užívání dotčené nemovité věci a oznámit tuto skutečnost vlastníku nemovité věci. Po provedení odstranění nebo okleštění stromů je povinen na svůj náklad provést likvidaci vzniklého klesu a zbytků po těžbě.

#### VII.

1. **Tato smlouva včetně jejích případných dodatků podléhá uveřejnění v registru smluv dle zákona číslo 340/2015 Sb., o zvláštních podmínkách účinnosti některých smluv, uveřejňování těchto smluv a o registru smluv (zákon o registru smluv), ve znění pozdějších předpisů (dále jen „zákon o registru smluv“).**
2. Smlouvu bez zbytečného odkladu, nejpozději do 10 dnů od uzavření smlouvy, uveřejní povinný. Při uveřejnění je povinný postupovat tak, aby nebyla ohrožena doba zahájení plnění ze smlouvy, pokud si ji smluvní strany sjednaly, případně vyplývá-li z účelu smlouvy. Pro uveřejnění opravy platí ustanovení tohoto článku o uveřejnění obdobně.
3. Smluvní strany prohlašují, že tato smlouva neobsahuje obchodní tajemství, jež by nebylo možné uveřejnit.

4. Povinný zajistí, aby při uveřejnění této smlouvy nebyly uveřejněny informace, které nelze uveřejnit podle platných právních předpisů (osobní údaje zaměstnanců oprávněného, jejich pracovní pozice a kontakty, telefonické i emailové adresy, apod.) a dále, aby byly znečitelněny podpisy osob zastupujících smluvní strany.
5. Verze smlouvy k uveřejnění a znění metadat budou před uveřejněním v registru smluv odsouhlaseny smluvními stranami. Povinný zašle k potvrzení smlouvu k uveřejnění včetně metadat do 5 dnů od podpisu smlouvy, oprávněný zašle vyjádření povinnému k obdržným dokumentům k uveřejnění do 5 dnů od jejich obdržení.
6. Tato smlouva nabývá účinnosti dnem uveřejnění v registru smluv v souladu s § 6 odst. 1 zákona o registru smluv.

#### VIII.

1. GasNet, s.r.o. je, ve smyslu Nařízení Evropského parlamentu a Rady (EU) 2016/679 ze dne 27. dubna 2016 o ochraně fyzických osob v souvislosti se zpracováním osobních údajů a o volném pohybu těchto údajů a o zrušení směrnice 95/46/ES (obecné nařízení o ochraně osobních údajů), správcem osobních údajů subjektů údajů. Informace o jejich zpracování vyžadované platnými právními předpisy, včetně jejich rozsahu a účelu zpracování, přehledu práv a povinností GasNet, s.r.o. a aktualizovaného seznamu zpracovatelů osobních údajů, jsou zveřejněny na webové stránce GasNet, s.r.o. ([www.gasnet.cz/cs/informace-o-zpracovani-osobnich-udaju](http://www.gasnet.cz/cs/informace-o-zpracovani-osobnich-udaju)) a při uzavírání smlouvy nebo kdykoli v průběhu jejího trvání budou subjektu údajů poskytnuty na jeho vyžádání, adresované písemně na adresu sídla GasNet, s.r.o. nebo do jeho datové schránky ID rdxzhzt.
2. GasNet, s.r.o. bere na vědomí, že statutární město Zlín zpracovává osobní údaje v souladu s Nařízením Evropského parlamentu a Rady (EU) 2016/679 ze dne 27. dubna 2016 o ochraně fyzických osob v souvislosti se zpracováním osobních údajů a o volném pohybu těchto údajů a o zrušení směrnice 95/46/ES (obecné nařízení o ochraně osobních údajů). Zákonost zpracování v tomto případě vychází z čl. 6 odst. 1 písm. B); zpracování je nezbytné pro splnění smlouvy. Kontakty na pověřence, práva a povinnosti správce a subjektů osobních údajů a další informace ke zpracování osobních údajů jsou uvedeny na www stránkách statutárního města Zlína.

#### IX.

1. Účastníci této smlouvy navrhují, aby na základě této smlouvy bylo zapsáno právo odpovídající věcnému břemenu dle čl. II. této smlouvy.

#### X.

1. Smlouva se vyhotovuje v pěti stejnopisech, z nichž 2 stejnopisy obdrží oprávněný, 2 stejnopisy obdrží povinný, 1 stejnopis je určen pro potřeby řízení před katastrálním úřadem.
2. Otázky neupravené touto smlouvou se řídí příslušnými ustanoveními občanského zákoníku, případně energetickým zákonem.
3. Smluvní strany souhlasí se zveřejněním této smlouvy v souladu s ust. zákona č. 106/1999 Sb., o svobodném přístupu k informacím, v platném znění.
4. Smluvní strany shodně prohlašují, že se s obsahem smlouvy seznámily, obsahu porozuměly, vzaly jej na vědomí a souhlasí s ním, což stvrzují níže uvedenými vlastnoručními podpisy.

Uzavření této smlouvy bylo schváleno usnesením:  
Doložka ve smyslu ust. § 41 zákona č. 128/2000 Sb., o obcích  
Schváleno orgánem obce: Rada města Zlína  
Datum a číslo usnesení: 26. 6. 2023, č. 16/13R/2023

Ve Zlíně dne ...1...09... 2023

Povinný:

[Redacted]  
Statutární město Zlín  
Mgr. Pavel Brada  
náměstek primátora

15-08-2023  
V Brně dne .....

Oprávněný:

[Redacted]  
GasNet, s.r.o. zastoupena  
GasNet Služby, s.r.o.

[Redacted]

GasNet, s.r.o. zastoupena  
GasNet Služby, s.r.o.

[Redacted]

[Redacted]

[Redacted]

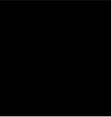

<b>GEOMETRICKÝ PLÁN</b> <b>pro</b> vymezení rozsahu věcného břemene k části pozemku	Geometrický plán včetně úředně oprávněný zeměměřičský inženýr:		Strojopis včetně úředně oprávněný zeměměřičský inženýr:	
	Jméno, příjmení: [redacted]		Jméno, příjmení: [redacted]	
	Číslo položky seznamu úředně oprávněných zeměměřičských inženýrů: 2933/2021		Číslo položky seznamu úředně oprávněných zeměměřičských inženýrů: 2785/2016	
	Dne: 21. dubna 2023      číslo: 578/2023		Dne: 27.7.2023      číslo: 3707/2023	
Náležitosti a plnění odpovídá právním předpisům.		Tento strojopis odpovídá geometrickému plánu v elektronické podobě uloženému v dokumentaci katastrálního úřadu.		
Vyhotovitel:  Rokytova 2467/20 615 00 Brno IČO: 26290821 www.aditis.cz	Katastrální úřad souhlasí s očíslováním parcel.  [redacted] KÚ pro Zlínský kraj KP Zlín PGP 710/2023-705 2023.04.28 09:45:55 +02'00'		Ověření stejnopisu geometrického plánu v listné podobě.  [redacted]	
Číslo plánu: 1824-6037a/2022				
Okres: Zlín				
Obec: Zlín				
Kat. území: Mladcová				
Mapový list: Zlín 9-1/41, 9-1/42, 9-1/24				
Dotčeným vlastníkům pozemků byla poskytnuta možnost seznámit se v terénu s průběhem navržených nových hranic, které byly označeny přečíslenými zápisobem:				

VÝKAZ DOSAVADNÍHO A NOVÉHO STAVU ÚDAJŮ KATASTRU NEMOVITOSTÍ

Dosavadní stav			Nový stav												
Označení pozemku parc. číslem	Výměra parcely		Druh pozemku Způsob využití	Označení pozemku parc. číslem	Výměra parcely		Druh pozemku Způsob využití	Typ stavby Způsob využití	Způsob určení výměr	Porovnání se stavem evidence právních vztahů					
	ha	m <sup>2</sup>			ha	m <sup>2</sup>				Díl přechází z pozemku označeného v		Číslo listu vlastnictví	Výměra dílu		Označení dílu
										katastru nemovitostí	dřívější poz. evidenci		ha	m <sup>2</sup>	
102/1										102/1	10001				
107/1										107/1	2254				
107/2										107/2	10001				
107/11										107/11	710				
107/22										107/22	10001				
107/23										107/23	2020				
107/24										107/24	1073				
107/25										107/25	1060				
107/26										107/26	1063				
107/30										107/30	1056				
107/31										107/31	1080				
107/32										107/32	2094				
107/33										107/33	1057				
107/36										107/36	1058				
107/37										107/37	1072				
107/38										107/38	1062				
107/39										107/39	1064				
115/13										115/13	10001				
115/26										115/26	2345				
115/29										115/29	2423				
115/30										115/30	1048				
115/33										115/33	2292				
115/34										115/34	971				
115/37										115/37	981				
115/38										115/38	991				
115/39										115/39	10001				
115/40										115/40	1010				
115/41										115/41	973				
115/42										115/42	10001				
115/43										115/43	974				
115/44										115/44	1007				
115/45										115/45	977				
115/46										115/46	982				
115/47										115/47	975				
115/48										115/48	997				
115/49										115/49	993				
115/50										115/50	992				
115/52										115/52	2576				
115/53										115/53	1043				
115/56										115/56	1048				
115/57										115/57	1038				
115/58										115/58	1045				
115/59										115/59	1074				
115/60										115/60	1037				
115/62										115/62	1039				
115/63										115/63	1070				
115/65										115/65	1053				
115/66										115/66	1050				
115/67										115/67	10001				
115/69										115/69	10001				
115/70										115/70	1046				
115/71										115/71	10001				
115/73										115/73	1049				
115/77										115/77	1048				
115/79										115/79	2017				
115/80										115/80	1048				
115/92										115/92	2339				
115/96										115/96	2306				
115/111										115/111	2342				
115/115										115/115	2668				

VÝKAZ DOSAVADNÍHO A NOVÉHO STAVU ÚDAJŮ KATASTRU NEMOVITOSTÍ

Dosavadní stav			Nový stav																	
Označení pozemku parc. číslem	Výměra parcely		Druh pozemku	Označení pozemku parc. číslem	Výměra parcely		Druh pozemku	Typ stavby	Způsob využití	Způsob využití	Způsob určení výměr	Porovnání se stavem evidence právních vztahů								
	ha	m <sup>2</sup>			Způsob využití	ha						m <sup>2</sup>	Způsob využití	Způsob využití	Díl přechází z pozemku označeného v katastru nemovitostí	dřívejší poz. evidenci	Číslo listu vlastnictví	Výměra dílu		Označení dílu
																		ha	m <sup>2</sup>	
115/123												115/123		2323						
115/134												115/134		2318						
115/136												115/136		1048						
115/137												115/137		2331						
115/138												115/138		10001						
115/139												115/139		10001						
115/140												115/140		10001						
115/141												115/141		10001						
115/142												115/142		10001						
115/143												115/143		10001						
115/144												115/144		10001						
115/152												115/152		2450						
605/1												605/1		10001						

Oprávněný: dle listin

Druh věcného břemene: dle listin

Seznam souřadnic IS-JTSK

Číslo bodu	Souřadnice pro zápis do KN		Kód kv.
	Y	X	
50-9282	522901.29	1163212.48	6
50-9327	522897.51	1163212.06	6
50-9664	522924.34	1163215.13	6
60-5163	522827.43	1163078.18	6
60-5182	522892.73	1163060.42	6
60-5190	522919.93	1163069.88	6
60-5193	522930.42	1163069.89	6
60-5195	522937.37	1163090.68	6
567-10	522945.20	1163147.89	3
567-17	523066.25	1163167.42	3
572-1	523066.37	1163164.41	3
619-2	522871.27	1163218.73	3
687-19	522846.02	1163139.36	3
701-13	523000.07	1163033.44	3
702-2	523044.73	1163079.01	3
702-13	523014.91	1163031.67	3
702-24	523095.97	1163008.98	3
757-4	523065.31	1163165.92	3
846-1	522898.42	1163155.45	3
846-2	522899.71	1163157.50	3
901-43	522950.14	1163041.49	6
1000-5	523278.20	1163222.76	3
1000-6	523273.92	1163222.44	3
1000-7	523245.24	1163220.27	3
1000-11	523218.66	1163211.00	3
1000-17	523217.17	1163267.86	3
1000-30	523156.94	1163213.59	3
1000-31	523184.83	1163215.67	3
1000-32	523204.05	1163217.15	3
1000-49	523216.65	1163185.84	3
1000-56	523245.38	1163149.63	3
1000-57	523238.60	1163149.15	3
1000-61	523213.01	1163159.83	3
1000-62	523213.52	1163162.13	3
1000-63	523215.05	1163170.74	3
1000-64	523216.56	1163147.60	3
1000-67	523209.44	1163141.50	3
1000-68	523200.83	1163114.15	3
1000-72	523193.94	1163095.62	3
1000-94	523190.85	1163088.55	3
1000-95	523188.36	1163082.86	3
1000-103	523182.18	1163089.61	3
1000-129	523192.96	1163216.30	6
1000-137	523198.75	1163108.15	6
1000-138	523198.40	1163107.15	6
1169-3	523186.83	1163069.17	3
1502-8	522948.73	1163150.37	3
40	523172.15	1163078.58	3
41	523172.10	1163077.68	3
42	523169.99	1163078.67	3
43	523170.30	1163079.32	3
44	523169.07	1163077.89	3
45	523171.04	1163077.26	3
46	523168.92	1163077.11	3
47	523169.32	1163072.78	3
48	523171.47	1163072.57	3
247	523063.28	1163005.00	3
248	523065.24	1163010.94	3
249	523067.86	1163012.20	3
250	523065.86	1163006.10	3
251	523091.45	1162995.85	3
252	523078.99	1162999.52	3
253	523078.99	1163001.54	3
254	523090.05	1162998.51	3
255	523093.60	1163002.73	3
256	523091.62	1163003.43	3
257	523094.64	1163005.41	3
258	523092.80	1163006.45	3
259	523095.64	1163006.72	3
260	523094.22	1163008.32	3
261	523101.10	1163009.88	3
262	523096.10	1163009.41	3
263	523099.78	1163011.54	3
264	523110.37	1163019.57	3
265	523110.53	1163022.87	3
266	523113.19	1163022.70	3
267	523111.59	1163024.06	3
268	523114.01	1163023.74	3
269	523112.19	1163024.82	3
270	523118.28	1163034.05	3
271	523115.30	1163034.77	3
272	523122.11	1163045.83	3
273	523120.05	1163046.28	3
274	523125.28	1163055.25	3
275	523123.28	1163055.89	3
276	523127.60	1163062.89	3
277	523125.72	1163063.91	3
278	523130.37	1163074.32	3
279	523128.75	1163076.60	3
280	523142.49	1163073.11	3
281	523142.67	1163075.21	3
282	523153.90	1163072.18	3
283	523154.08	1163074.28	3
284	523170.39	1163070.57	3
285	523177.48	1163069.85	3
286	523177.64	1163071.95	3
287	523181.66	1163071.72	3
288	523193.66	1163068.53	3
289	523183.83	1163071.43	3
290	523193.84	1163070.53	3
291	523188.19	1163062.10	3
292	523186.15	1163062.86	3
293	523192.10	1163065.77	3
294	523195.80	1163109.17	6
295	523201.72	1163122.91	3
296	523204.35	1163132.92	3
297	523207.49	1163142.91	3
298	523210.61	1163147.09	3
299	523208.39	1163146.88	3

Seznam souřadnic IS-JTSK

Číslo bodu	Souřadnice pro zápis do KN		Kód kv.
	Y	X	
300	523211.05	1163149.16	3
301	523208.85	1163148.96	3
302	523212.22	1163166.64	3
303	523214.15	1163181.10	3
304	523217.80	1163195.79	3
305	523215.68	1163195.99	3
306	523218.68	1163207.12	3
307	523216.56	1163207.22	3
308	523218.80	1163218.50	3
309	523216.68	1163218.06	3
310	523211.80	1163147.11	3
311	523211.68	1163149.17	3
312	523223.72	1163148.36	3
313	523223.54	1163150.42	3
314	523234.43	1163149.03	3
315	523231.82	1163150.95	6
316	523240.32	1163151.39	3
317	523246.58	1163151.60	3
318	523246.64	1163149.72	3
319	523198.77	1163148.55	3
320	523198.91	1163146.49	3
321	523188.66	1163147.61	3
322	523188.96	1163145.55	3
323	523175.25	1163144.25	3
324	523165.17	1163143.64	3
325	523225.20	1163219.05	3
326	523218.79	1163220.56	3
327	523225.04	1163221.11	3
328	523236.75	1163219.96	3
329	523242.01	1163222.38	6
330	523241.71	1163220.28	6
331	523263.75	1163223.83	3
332	523215.76	1163220.12	3
333	523215.67	1163220.12	3
334	523215.84	1163218.06	3
335	523199.58	1163218.93	3
336	523184.57	1163217.79	3
337	523156.22	1163215.57	3
338	523156.77	1163215.68	3
339	523156.50	1163213.53	3
340	523218.65	1163226.67	3
341	523216.53	1163226.61	3
342	523218.47	1163231.40	3
343	523216.29	1163233.10	3
344	523218.52	1163235.39	3
345	523216.40	1163235.41	3
346	523218.19	1163245.56	3
347	523215.07	1163245.44	3
348	523214.64	1163265.12	3
349	523198.96	1163266.59	3
350	523216.60	1163267.32	3
351	523199.16	1163264.47	3
352	523165.11	1163261.30	3
353	523165.51	1163259.22	3
354	523154.67	1163258.97	3
355	523155.23	1163256.93	3
356	523145.59	1163256.01	3
357	523146.37	1163254.03	3
358	523121.74	1163244.79	3
359	523122.56	1163242.83	3
360	523104.07	1163238.33	3
361	523104.83	1163236.35	3
362	523098.01	1163235.87	3
363	523098.69	1163233.85	3
364	523092.44	1163234.37	6
365	523093.41	1163232.40	3
366	523086.82	1163233.21	3
367	523086.14	1163231.11	3
368	523078.04	1163232.26	3
369	523078.28	1163230.16	3
370	523068.21	1163231.27	3
371	523068.29	1163229.15	3
372	523066.43	1163231.31	3
373	523064.43	1163229.24	3
374	523066.53	1163003.11	3
375	523066.60	1163003.41	3
376	523066.15	1163005.00	3
377	523066.39	1163002.72	3
381	523036.33	1163023.34	3
382	523035.72	1163021.37	3
383	523014.17	1163029.31	3
384	523016.99	1163026.38	3
385	523012.55	1163027.58	3
386	523006.08	1163029.50	3
387	523012.14	1163029.92	3
388	522999.61	1163031.33	3
389	522990.45	1163036.33	3
390	522991.37	1163033.84	3
391	523012.71	1163031.83	3
392	523013.57	1163035.04	3
393	523020.44	1163054.06	3
394	523015.43	1163034.56	3
395	523018.34	1163054.37	3
396	523022.31	1163072.82	3
397	523020.17	1163073.07	3
398	523021.90	1163079.14	3
399	523019.80	1163078.91	3
400	523021.67	1163080.70	3
401	523019.41	1163081.45	3
402	523021.06	1163085.08	3
403	523021.38	1163082.74	3
404	523018.88	1163085.28	3
405	523019.63	1163093.79	3
406	523017.55	1163093.43	3
407	523017.29	1163107.06	3
408	523015.18	1163106.82	3
409	523012.68	1163131.19	3
410	523010.59	1163130.84	3
411	522987.78	1163037.49	3

Seznam souřadnic IS-JTSK

Číslo bodu	Souřadnice pro zápis do KN		Kód kv.
	Y	X	
412	522989.43	1163034.48	3
413	522986.55	1163035.72	3
414	522976.98	1163041.30	6
415	522975.29	1163039.65	3
416	522973.14	1163042.62	3
417	522961.95	1163046.46	3
418	522948.60	1163051.02	6
419	522952.41	1163047.48	3
420	522944.87	1163052.19	3
421	522933.70	1163055.68	3
422	522947.55	1163049.13	3
423	522933.08	1163053.66	3
424	522916.93	1163057.99	3
425	522905.63	1163060.42	3
426	522995.79	1163065.75	3
427	522991.09	1163069.82	3
428	522992.14	1163069.42	6
429	522993.88	1163066.50	3
430	522988.93	1163068.38	3
431	522991.20	1163073.37	3
432	522889.08	1163073.39	3
433	522891.10	1163078.52	3
434	522888.98	1163078.44	3
435	522890.78	1163083.91	3
436	522888.68	1163083.65	3
437	522898.56	1163084.92	3
438	522889.60	1163085.93	3
439	522898.32	1163086.95	3
440	522903.02	1163095.42	3
441	522903.24	1163087.51	6
442	522910.54	1163086.26	3
443	522910.34	1163088.30	3
444	522930.61	1163088.04	3

## Seznam souřadnic (S-JTSK)

Číslo bodu	Souřadnice pro zápis do KN		Kód kv.
	Y	X	
560	523153.72	1163145.01	3
561	523165.05	1163145.70	3
562	523153.86	1163142.95	3
563	523146.30	1163142.63	3
564	523146.18	1163144.43	3
565	523147.12	1163142.44	3
566	522934.95	1163214.76	3
567	522932.93	1163215.06	3
568	522965.69	1163217.42	3
671	522749.07	1163200.49	3
672	522747.39	1163201.79	3
673	522747.21	1163202.33	3
674	522747.10	1163203.18	6
675	522749.61	1163203.48	6
736	522900.99	1163153.26	3
737	522900.31	1163153.24	3
738	522902.79	1163153.46	3
739	522900.26	1163155.23	3
740	522902.57	1163155.46	3
759	523175.09	1163146.31	3
760	523160.42	1163215.91	3
761	523280.50	1163224.80	3
762	523280.61	1163222.94	3
767	522846.17	1163138.10	3
769	522859.49	1163141.75	3
770	522871.95	1163141.07	3
771	522859.73	1163139.66	3
772	522845.92	1163140.19	6
778	522895.34	1163212.34	3
779	523068.04	1163086.26	3
780	523045.21	1163083.33	3
781	523043.12	1163085.16	3
782	523070.01	1163088.58	3
783	523070.27	1163086.54	3
784	523066.46	1163081.42	3
785	523070.29	1163084.05	3
786	523070.46	1163082.26	3
787	523069.62	1163080.12	3
788	523071.16	1163081.46	3
789	523043.18	1163083.10	3
790	523014.25	1163023.48	3
791	523015.02	1163026.91	3
792	523016.21	1163022.92	3
793	523013.59	1163021.57	3
794	523015.53	1163020.91	3
795	522997.76	1163028.62	3
796	522998.72	1163028.06	3
797	522949.33	1163044.86	3
798	522950.48	1163048.14	3
799	522951.23	1163044.14	3
800	522948.49	1163042.78	3
801	522949.65	1163040.20	3
802	522947.29	1163043.20	3
803	522946.61	1163041.28	3
804	522892.38	1163060.60	6
805	522894.30	1163059.90	6
806	522931.08	1163088.03	3
807	522937.61	1163088.58	6
808	522939.66	1163088.84	3
809	522939.40	1163090.86	3
810	522871.83	1163138.77	3
811	522874.01	1163141.30	3
812	522873.87	1163138.73	3
813	522871.84	1163135.74	3
814	522873.88	1163135.74	3
815	522897.96	1163166.91	3
816	522899.92	1163167.87	3
817	522900.24	1163167.53	3
818	522900.50	1163166.38	3
819	522901.04	1163162.51	3
820	522901.66	1163156.26	3
821	522898.15	1163157.27	3
822	522900.24	1163155.84	3
823	522898.13	1163153.84	3
824	522897.60	1163149.50	3
825	522899.62	1163148.73	3
826	522977.61	1163221.91	3
827	522975.66	1163220.85	3
828	522975.59	1163221.55	3
829	522977.05	1163224.10	3
830	522975.03	1163223.72	3
831	522976.63	1163227.68	3
832	522974.61	1163227.42	3
833	522976.21	1163230.63	3
834	522974.18	1163230.40	3
835	523063.93	1163232.42	3
836	523066.40	1163232.51	3
837	523064.74	1163231.57	3
838	523064.33	1163230.33	3
839	523066.92	1163229.65	3
840	523064.87	1163227.83	3
841	523057.05	1163225.87	3
842	523036.16	1163226.33	3
843	523036.38	1163224.23	3
844	523031.44	1163225.71	3
845	523031.68	1163223.61	3
846	523025.62	1163225.21	3
847	523012.82	1163223.89	3
848	523023.60	1163224.97	3
849	523030.04	1163223.46	3
850	523013.02	1163221.77	3
851	523004.05	1163223.17	3
852	523004.23	1163221.05	3
853	523025.03	1163229.55	3
854	523022.99	1163229.33	3
855	523024.79	1163232.92	3
856	523022.77	1163232.56	3
857	523024.00	1163235.65	3
858	523021.93	1163235.45	3

## Seznam souřadnic (S-JTSK)

Číslo bodu	Souřadnice pro zápis do KN		Kód kv.
	Y	X	
859	523065.96	1163160.82	3
860	523068.25	1163160.73	3
861	523064.69	1163162.32	3
862	523066.44	1163162.55	3
863	523068.67	1163164.88	3
864	523068.55	1163166.18	3
865	523065.91	1163176.00	6
866	523067.79	1163176.14	3
867	523068.21	1163159.83	3
868	523065.55	1163160.01	3
869	523045.50	1163078.09	3
870	523043.47	1163078.87	3
871	523095.59	1163009.11	3
872	522995.51	1163220.37	3
873	522905.62	1163219.89	3
874	522932.99	1163215.46	3
875	522897.40	1163212.67	3
876	522900.77	1163066.20	6
878	522903.90	1163215.95	3
879	522904.32	1163213.87	3
880	522902.43	1163215.57	3
881	522902.73	1163213.45	3
882	522901.40	1163215.42	3
883	522895.01	1163214.51	3
884	522900.71	1163213.17	3
885	522890.19	1163213.63	3
886	522888.53	1163211.20	3
887	522888.18	1163212.80	3
888	522889.21	1163218.45	3
889	522887.20	1163218.61	3
890	522889.19	1163219.91	3
891	522888.66	1163220.70	3
892	522868.71	1163216.37	3
893	522850.06	1163216.11	3
894	522865.58	1163218.06	6
895	522866.66	1163216.09	3
896	522850.38	1163214.01	3
897	522845.79	1163215.38	3
898	522847.07	1163213.45	3
899	522820.57	1163211.98	3
900	522845.05	1163213.14	3
901	522820.65	1163209.88	3
902	522811.44	1163210.74	3
903	522811.74	1163208.64	3
904	522799.65	1163209.00	3
905	522799.95	1163206.50	3
906	522787.75	1163207.44	3
907	522788.50	1163205.40	3
908	522781.90	1163205.77	3
909	522785.71	1163207.24	3
910	522782.14	1163204.67	3
911	522764.51	1163204.82	3
912	522764.77	1163202.72	3
913	522749.69	1163202.72	3
914	522787.58	1163208.25	6
915	522785.55	1163207.99	6
916	522845.40	1163208.12	3
917	522847.57	1163205.23	6
918	522844.73	1163208.03	3
919	522845.13	1163205.88	6
920	522866.54	1163210.52	3
921	522868.58	1163210.64	3
922	522866.68	1163209.43	3
923	522868.68	1163209.93	3
924	522867.00	1163208.58	6
925	522868.99	1163209.10	3
926	522900.85	1163212.43	6
927	522902.88	1163212.66	6
928	522903.13	1163211.52	3
929	522901.82	1163211.18	6
931	523214.78	1163263.11	6
932	523183.65	1163264.20	6
933	523194.89	1163263.81	6
934	523216.86	1163263.04	6
935	523214.94	1163260.98	6
936	523216.96	1163261.29	6
937	522982.65	1163221.40	6
938	523057.00	1163227.36	3
940	523023.58	1163225.07	3
941	523084.96	1163230.97	6
942	522746.05	1163196.83	6
943	522745.34	1163199.30	6
946	522895.43	1163211.82	6
956	523066.55	1163159.90	3
957	523012.94	1163154.34	3
958	523009.60	1163149.68	3
959	523037.25	1163157.03	3
960	523041.63	1163164.67	3
961	523039.59	1163164.46	3
962	523005.88	1163167.27	3
963	522945.68	1163153.96	3
964	522947.71	1163154.19	3
965	522975.80	1163157.33	3
966	522973.77	1163157.10	3
967	522996.84	1163152.55	3
968	522935.00	1163215.12	3
969	522933.47	1163214.98	3
970	523057.04	1163226.21	3
971	523008.32	1163139.60	3
972	522989.13	1163219.77	3
973	522996.79	1163218.81	3
974	522997.30	1163220.44	3
975	523051.87	1163158.81	3
976	523023.27	1163155.48	3
977	523069.41	1163088.51	3
978	523024.56	1163083.09	3
979	523067.54	1163011.21	3
980	523016.44	1163028.70	3
981	523068.47	1163081.59	3

## Seznam souřadnic (S-JTSK)

Číslo bodu	Souřadnice pro zápis do KN		Kód kv.
	Y	X	
982	523045.34	1163017.97	3
983	523037.05	1163082.42	3
984	522979.10	1163038.32	3
985	523095.10	1163006.01	3
986	523069.74	1163080.22	3
987	523066.04	1163012.84	3
988	523037.70	1163022.86	3
989	522947.05	1163042.51	3
990	522836.75	1163079.47	6
991	522836.73	1163079.24	6
992	522877.42	1163084.20	6
993	522860.61	1163081.01	6
994	522891.14	1163071.31	6
995	522891.16	1163075.18	6
996	522828.06	1163076.93	6
997	522826.94	1163079.16	6
998	522901.55	1163157.31	3
999	522898.15	1163156.77	3
1000	522897.18	1163171.93	3
1001	522899.50	1163172.19	3
1002	522967.88	1163029.04	3
1003	522969.82	1163028.40	3
1004	523105.81	1163014.81	3
1005	523103.75	1163015.72	3
1017	523130.33	1163076.44	3
1019	523192.64	1163145.91	6
1020	523215.01	1163259.96	3
1021	523217.05	1163259.88	3
1022	523213.52	1163148.85	6
1023	523196.43		

Přehled kladu listů GP

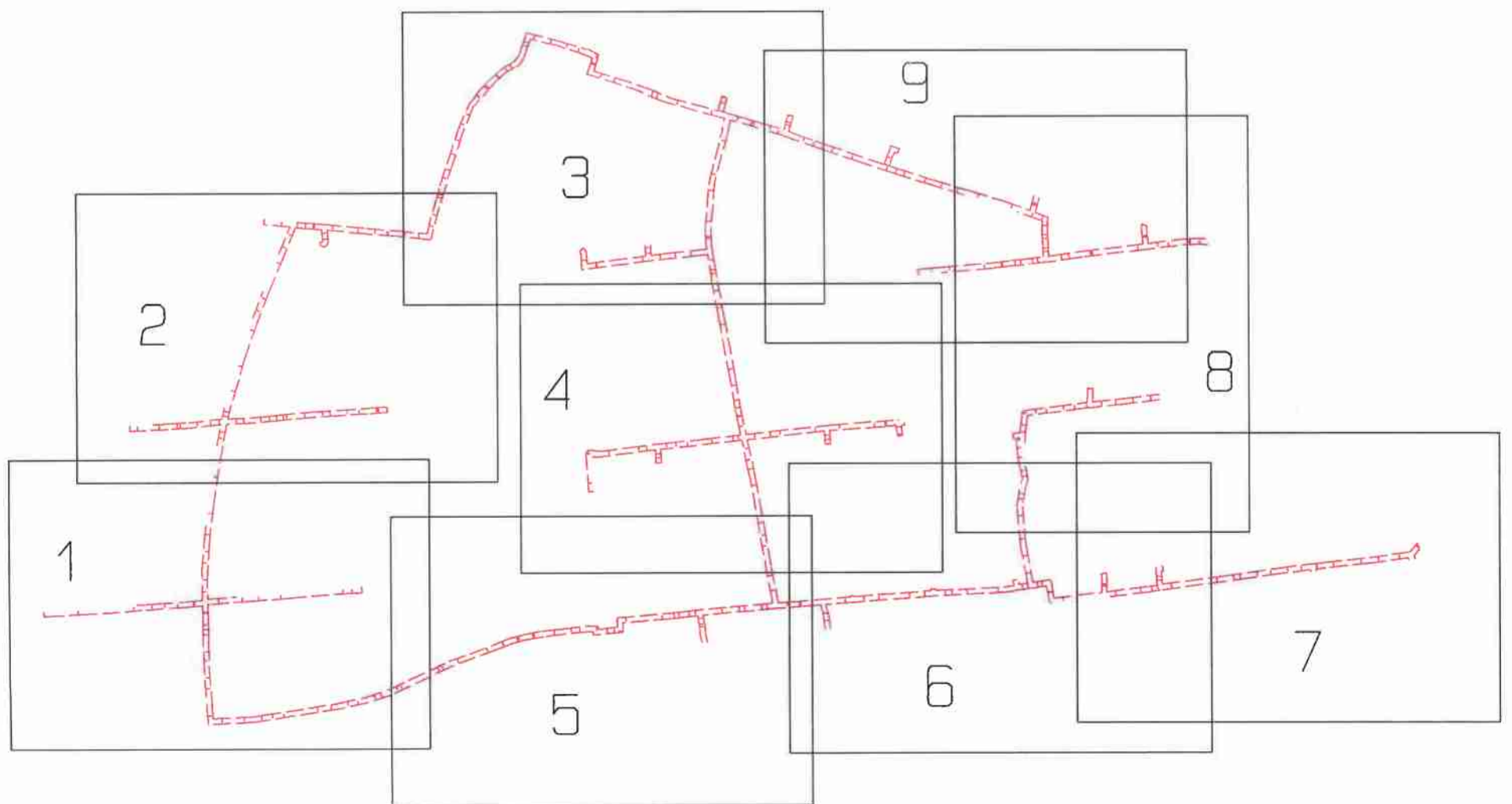

st 1

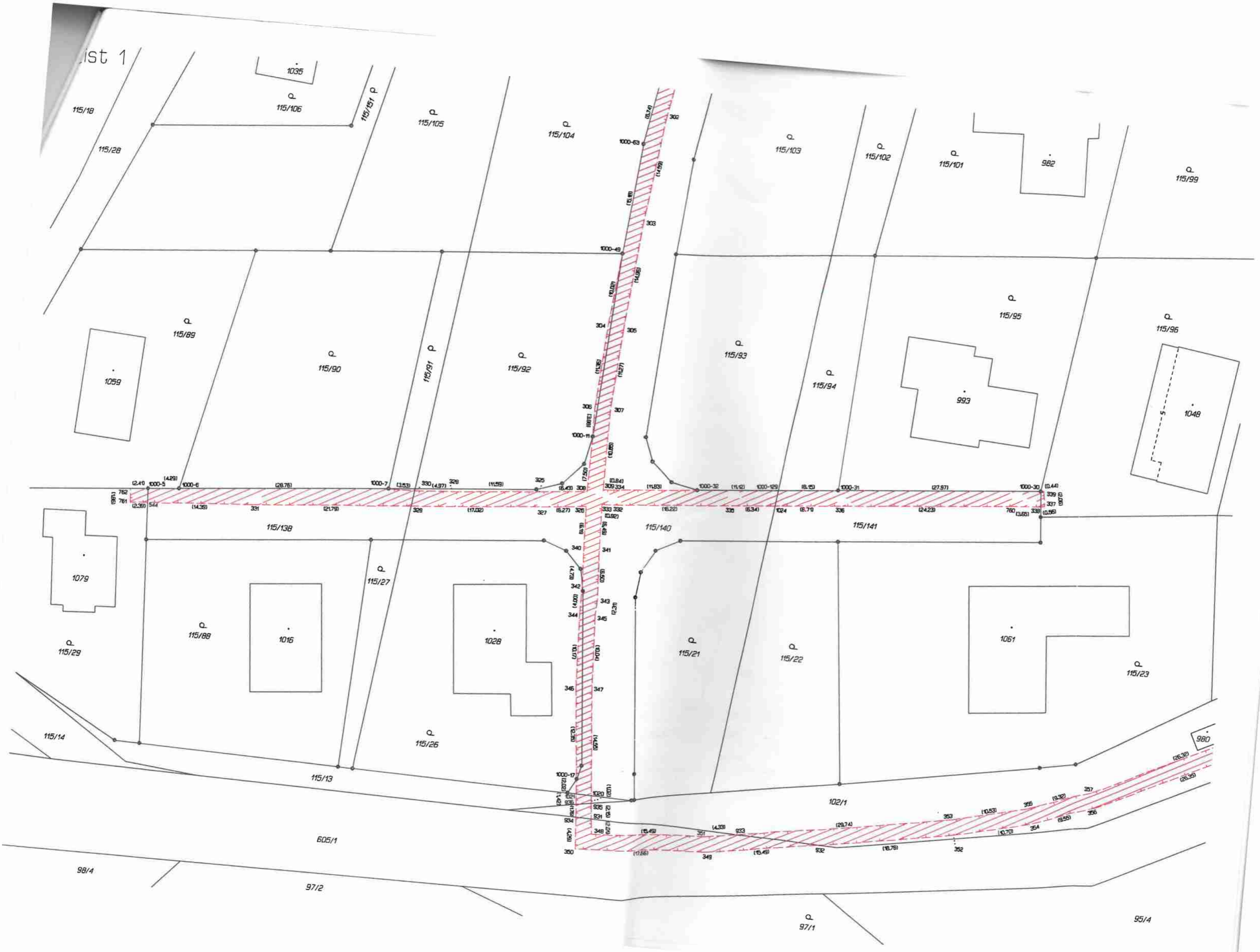

List 2



ist 3





List 5

Q 115/96

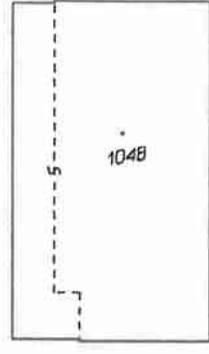

P 115/97

Q 115/32

Q 115/25

Q 115/34

Q 115/35

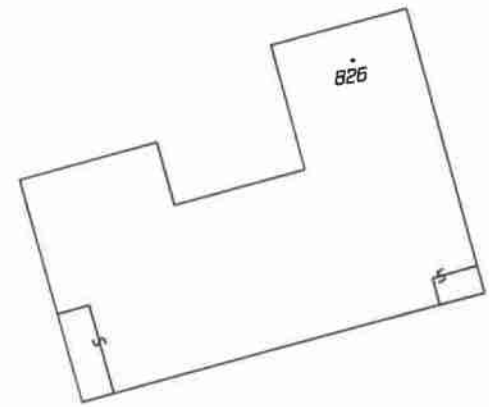

Q 115/43

Q 115/50

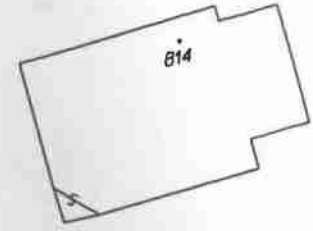

Q 115/44

Q 115/49

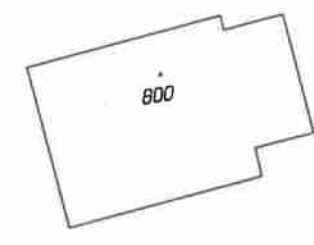

Q 115/45

Q 115/48



Q 115/23

Q 115/24

980

102/1

605/1

95/27

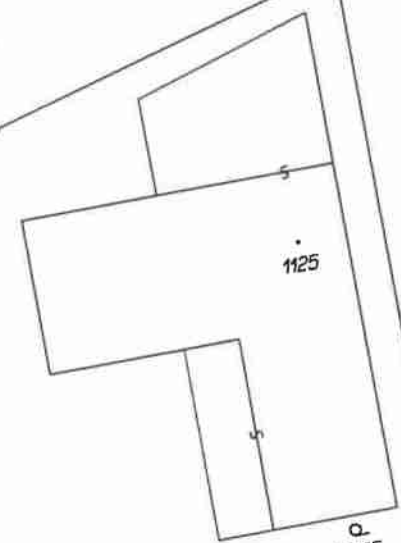

Q 95/25

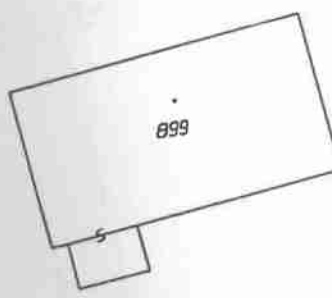

Q 95/19



Q 95/20

Q 95/23

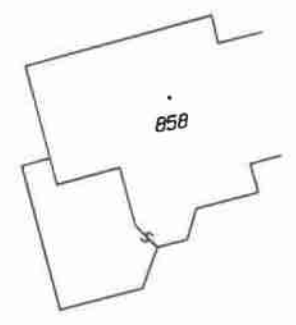

Q 95/5

95/4

95/2

103/26

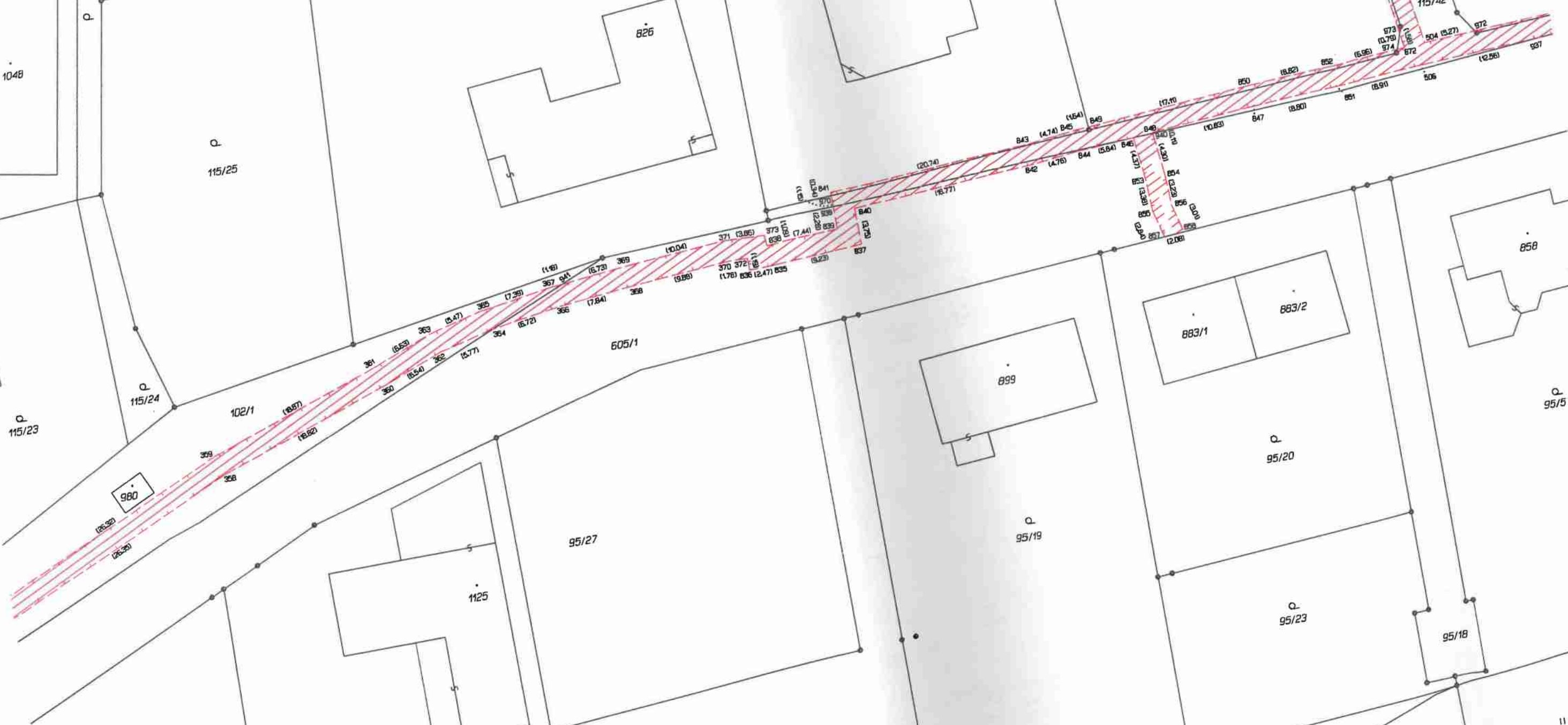



List 7



List 8

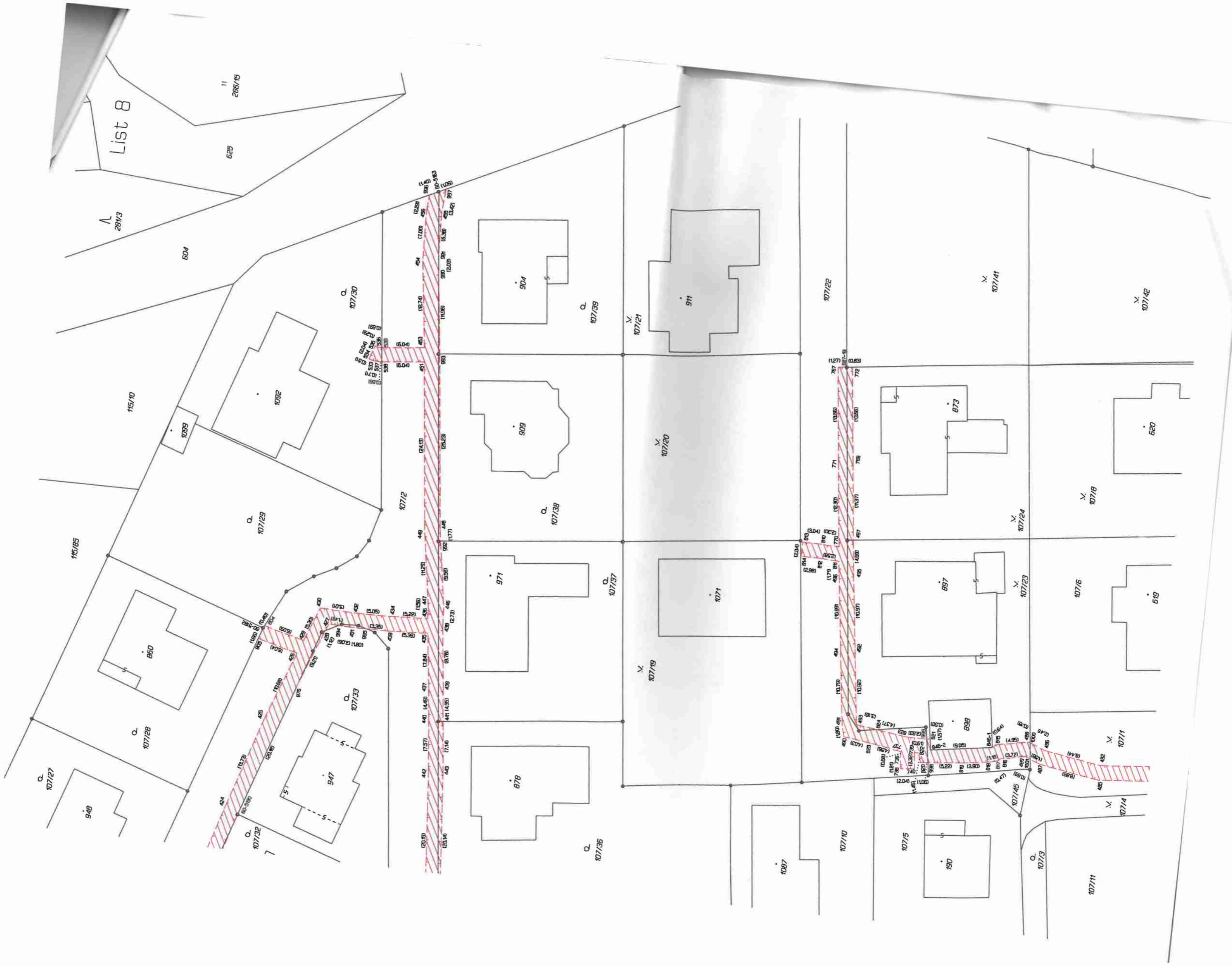

281/3

11  
286/15

625

604

115/10

1099

1092

107/29

107/2

107/38

971

107/37

1071

107/19

107/22

107/41

107/42

620

107/18

619

107/16

107/11

107/14

115/85

860

107/28

107/27

948

107/32

107/33

947

107/36

878

1087

107/10

107/5

190

107/3

107/11

281/3

11  
286/15

625

604

115/10

1099

1092

107/29

107/2

107/38

971

107/37

1071

107/19

107/22

107/41

107/42

620

107/18

619

107/16

107/11

107/14

115/85

860

107/28

107/27

948

107/32

107/33

947

107/36

878

1087

107/10

107/5

190

107/3

107/11

List 9

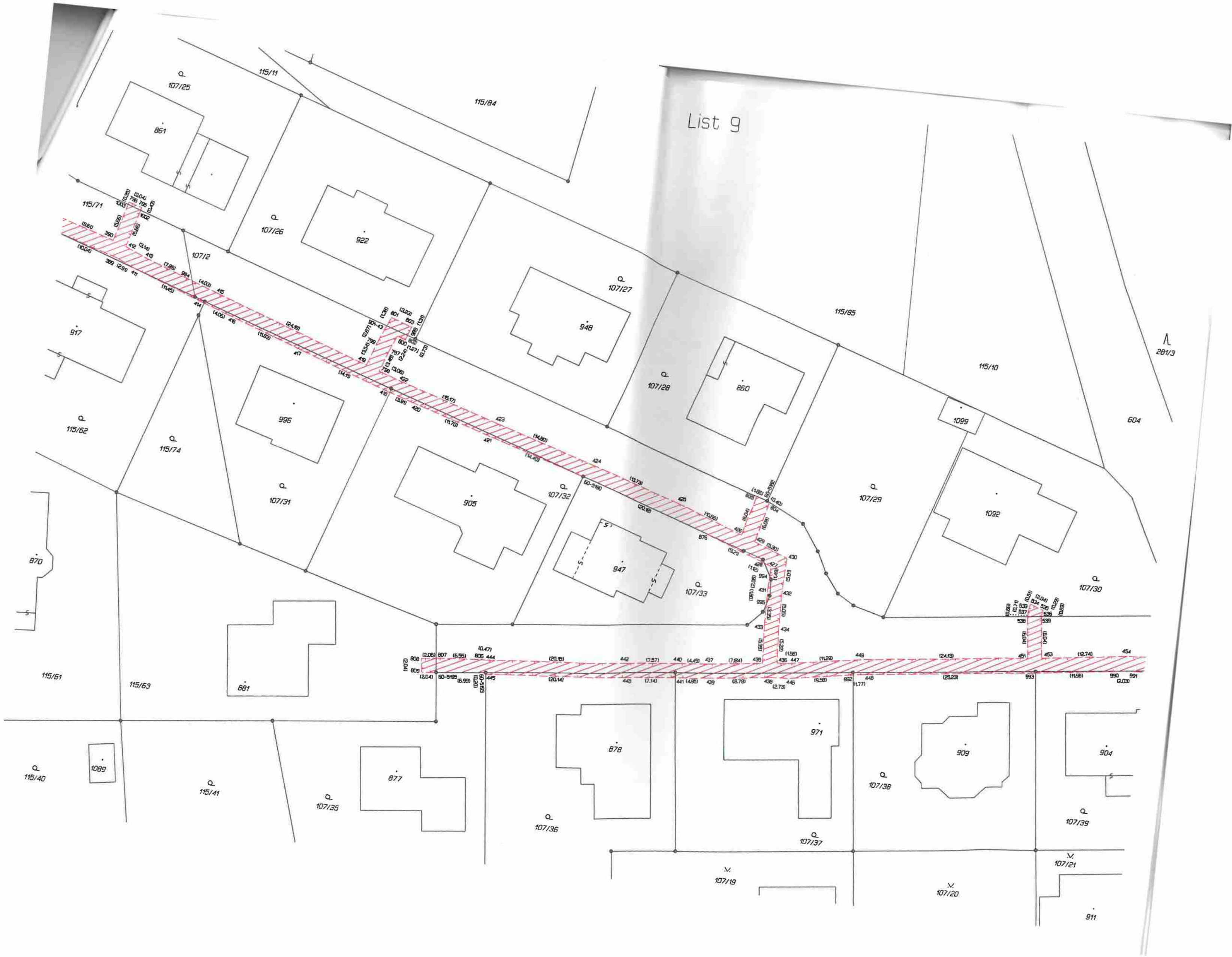

281/3

911

<b>GEOMETRICKÝ PLÁN</b> <b>pro</b> vymezení rozsahu věcného břemene k části pozemku	Geometrický plán ověřit úředně oprávněný zeměměřičský inženýr:		Stejnoplň ověřit úředně oprávněný zeměměřičský inženýr:		
	Jméno, příjmení:	[REDAKCE]		Jméno, příjmení:	[REDAKCE]
	Číslo položky seznamu úředně oprávněných zeměměřičských inženýrů:	2933/2021		Číslo položky seznamu úředně oprávněných zeměměřičských inženýrů:	2785/2016
	Dne:	21. dubna 2023	Číslo:	579/2023	
Náležitosti a přesnosti odpovídá právním předpisům.			Tento signopis odpovídá geometrickému plánu v elektronické podobě uloženému v dokumentaci katastrálního úřadu.		
Vyhovitel:  Rokytova 2667/20 615 00 Brno IČO: 35280623 www.aditis.cz	Katastrální úřad státní a obecní úřad [REDAKCE]		Ověření stejnopisu geometrického plánu v listinné podobě. 		
Číslo plánu: 1824-6037b/2022	[REDAKCE]		[REDAKCE]		
Okres: Zlín	[REDAKCE]		[REDAKCE]		
Obec: Zlín	[REDAKCE]		[REDAKCE]		
Kat. území: Mladcová	[REDAKCE]		[REDAKCE]		
Mapový list: Zlín 9-1/42, 9-1/44, 8-1/31	[REDAKCE]		[REDAKCE]		
Dotčeným vlastníkům pozemků byla poskytnuta možnost seznámit se v terénu s průběhem navržených nových hranic, které byly označeny předepsaným způsobem.	[REDAKCE]		[REDAKCE]		
	KÚ pro Zlínský kraj KP Zlín PGP 711/2023-705 2023.04.28 09:47:11 +02'00'		[REDAKCE]		

VÝKAZ DOSAVADNÍHO A NOVÉHO STAVU ÚDAJŮ KATASTRU NEMOVITOSTÍ

Dosavadní stav			Nový stav											
Označení pozemku parc. číslem	Výměra parcely		Druh pozemku	Označení pozemku parc. číslem	Výměra parcely		Druh pozemku	Typ stavby	Způsob určení výměr	Porovnání se stavem evidence právních vztahů				
	ha	m <sup>2</sup>			Způsob využití	Způsob využití				Způsob využití	Díl přechází z pozemku označeného v katastru nemovitostí	dřívější poz. evidenci	Číslo listu vlastnictví	Výměra dílu
	ha	m <sup>2</sup>			ha	m <sup>2</sup>						ha	m <sup>2</sup>	
26/3										26/3		10001		
26/5										26/5		510		
26/20										26/20		960		
26/21										26/21		960		
26/22										26/22		813		
29/1										29/1		2298		
29/7										29/7		2298		
84/9										84/9		10001		
84/10										84/10		10001		
84/11										84/11		2301		
84/18										84/18		2255		
84/19										84/19		2256		
84/20										84/20		2294		
84/21										84/21		2284		
84/26										84/26		2262		
84/27										84/27		2239		
84/28										84/28		2244		
84/31										84/31		2245		
84/32										84/32		2260		
84/33										84/33		2259		
84/38										84/38		2298		
84/49										84/49		2359		
84/50										84/50		2358		
84/54										84/54		2372		
84/57										84/57		10001		
84/58										84/58		2527		
84/60										84/60		2675		
84/63										84/63		1002		
84/68										84/68		2271		
92/1										92/1		80		
92/2										92/2		80		
92/3										92/3		80		
92/4										92/4		10001		
92/5										92/5		10001		
93/5										93/5		80		
105/7										105/7		10001		
105/8										105/8		10001		
105/13										105/13		33		
105/14										105/14		10001		
105/16										105/16		10001		
st.181										st.181		263		
283/14										283/14		808		
283/15										283/15		808		
285										285		10001		
286/98										286/98		907		
555/23										555/23		10001		
591/38										591/38		10001		
595										595		10001		
602/2										602/2		2407		
602/3										602/3		10001		
602/5										602/5		10001		
602/6										602/6		10001		
604										604		10001		
607/1										607/1		80		
607/4										607/4		10001		
615/1										615/1		10001		
615/3										615/3		10001		
615/4										615/4		737		
615/5										615/5		10001		
615/7										615/7		10002		

VÝKAZ DOSAVADNÍHO A NOVÉHO STAVU ÚDAJŮ KATASTRU NEMOVITOSTÍ

Dosavadní stav			Nový stav															
Označení pozemku parc. číslem	Výměra parcely		Druh pozemku	Označení pozemku parc. číslem	Výměra parcely		Druh pozemku	Typ stavby	Způsob využití	Způsob využití	Způsob využití	Způsob využití	Porovnání se stavem evidence právních vztahů					
	ha	m <sup>2</sup>	Způsob využití		ha	m <sup>2</sup>	Způsob využití	Způsob využití					Díl přechází z pozemku označeného v katastru nemovitostí	dřívejší poz. evidenci	Číslo listu vlastnictví	Výměra dílu		Označení dílu
615/8													615/8		10002			
615/9													615/9		737			
615/10													615/10		10001			

Oprávněný: dle listin  
 Druh věcného břemene: dle listin

## Seznam souřadnic (S-JTSK)

Číslo bodu	Souřadnice pro zápis do KN		Kód kv.
	Y	X	
50-9084	522746.25	1163186.80	3
50-9978	522563.95	1163363.64	3
51-143	522608.39	1163290.37	6
51-144	522620.86	1163274.46	6
51-2444	522373.86	1163335.38	6
51-4256	522462.68	1163359.63	6
51-4257	522461.08	1163360.94	6
60-5163	522827.43	1163076.18	6
725-21	522666.31	1163361.76	3
934-6	522667.45	1163479.45	3
934-28	522758.26	1163533.20	3
934-49	522731.96	1163395.93	3
934-59	522767.01	1163456.70	3
934-67	522770.35	1163498.07	3
934-92	522709.94	1163394.35	3
953-2	522674.11	1163364.56	3
975-3	522734.06	1163398.52	3
1099-13	522771.71	1163587.41	3
1099-27	522739.04	1163606.05	3
1099-28	522758.76	1163604.45	3
1099-37	522742.38	1163661.86	3
1099-44	522720.34	1163656.15	3
1099-46	522742.76	1163666.38	3
1343-10	522727.70	1163405.42	3
1354-97	522677.63	1163366.54	6
1363-49	522773.60	1163686.12	3
1363-50	522775.76	1163686.10	3
1396-3	522773.46	1163677.87	3
1396-4	522775.62	1163677.79	3
1396-5	522775.06	1163667.81	3
1396-6	522772.96	1163659.04	3
1396-7	522772.85	1163666.99	3
1396-8	522742.78	1163666.78	3
1396-11	522720.23	1163656.62	3
1396-14	522772.17	1163602.32	3
1396-15	522770.06	1163603.49	3
1396-16	522769.97	1163601.39	3
1396-21	522686.81	1163611.07	3
1396-23	522769.30	1163583.53	3
1396-24	522771.49	1163682.55	3
1396-25	522769.71	1163568.60	3
1396-26	522771.87	1163568.78	3
1396-27	522769.58	1163566.23	3
1396-28	522771.74	1163566.07	3
1396-29	522767.86	1163547.40	3
1396-30	522770.02	1163547.26	3
1396-35	522739.05	1163606.18	3
1396-36	522716.05	1163608.19	3
1396-38	522771.82	1163570.45	3
1396-39	522768.45	1163564.75	3
1396-40	522771.59	1163564.42	3
1441-8	522676.20	1163475.67	3
1476-9	522633.74	1163327.12	3
1549-1	522634.49	1163327.85	6
1564-9	522423.94	1163370.51	3
1	522379.06	1163259.20	3
2	522379.06	1163257.96	3
3	522370.08	1163247.94	3
4	522376.35	1163257.99	6
5	522372.04	1163246.70	3
6	522366.15	1163240.50	3
7	522366.75	1163238.70	3
8	522361.98	1163238.90	3
9	522359.21	1163237.41	3
10	522360.23	1163235.43	3
11	522761.38	1163441.42	3
12	522761.69	1163441.30	6
13	522760.88	1163439.43	6
14	522760.56	1163439.55	3
15	522694.94	1163412.54	3
16	522694.83	1163412.19	3
17	522692.93	1163412.93	3
18	522695.63	1163479.61	3
19	522695.37	1163480.07	3
20	522697.15	1163481.07	3
21	522697.52	1163480.40	3
22	522695.97	1163479.39	3
23	522697.80	1163479.41	3
24	522697.99	1163479.77	3
25	522696.07	1163477.40	3
26	522698.09	1163477.74	3
27	522696.30	1163475.48	3
28	522698.32	1163476.79	3
29	522696.34	1163475.63	3
30	522698.37	1163475.86	3
31	522698.31	1163474.17	3
32	522770.04	1163500.13	3
33	522770.60	1163500.13	3
34	522770.05	1163498.07	3
35	522770.64	1163498.06	3
36	522769.82	1163539.87	3
37	522770.70	1163539.83	3
38	522770.60	1163537.79	3
39	522769.79	1163537.83	3
49	522741.14	1163405.98	3
50	522741.29	1163406.85	3
51	522739.97	1163405.29	3
52	522739.89	1163405.36	3
53	522766.93	1163458.39	3
54	522767.39	1163458.24	3
55	522766.88	1163456.26	3
56	522766.52	1163456.37	3
57	522653.92	1163467.60	3
58	522664.17	1163466.99	3
59	522662.29	1163466.21	3
60	522662.18	1163466.48	3
61	522663.38	1163468.19	3

## Seznam souřadnic (S-JTSK)

Číslo bodu	Souřadnice pro zápis do KN		Kód kv.
	Y	X	
62	522661.34	1163467.39	3
63	522661.34	1163468.63	3
64	522665.73	1163476.71	3
65	522663.93	1163477.87	3
66	522664.71	1163478.60	3
67	522666.27	1163476.80	3
68	522666.21	1163478.66	3
69	522671.69	1163478.20	3
70	522667.93	1163474.50	3
71	522668.11	1163476.54	3
72	522663.16	1163415.13	3
73	522670.11	1163410.95	6
74	522668.93	1163409.25	6
75	522662.02	1163413.41	3
76	522666.64	1163419.90	3
77	522657.11	1163417.01	3
78	522654.08	1163416.31	3
79	522656.12	1163417.76	6
80	522656.82	1163416.60	6
81	522655.68	1163415.00	3
82	522653.68	1163415.88	3
83	522654.96	1163414.23	3
84	522654.28	1163413.83	3
85	522651.79	1163415.33	3
86	522652.93	1163415.62	3
87	522652.14	1163413.30	3
88	522652.72	1163399.24	3
89	522650.88	1163414.94	3
90	522654.02	1163397.64	3
91	522658.78	1163396.19	3
92	522650.16	1163394.66	3
93	522626.61	1163392.88	3
94	522627.10	1163391.46	3
95	522744.24	1163666.73	3
96	522742.18	1163666.70	3
97	522721.52	1163666.68	3
98	522741.93	1163662.20	3
99	522772.52	1163659.55	3
100	522774.68	1163659.45	3
101	522767.70	1163642.59	3
102	522769.86	1163642.51	3
103	522723.58	1163606.44	3
104	522695.52	1163609.99	3
105	522687.50	1163610.72	3
106	522729.40	1163633.55	3
107	522701.88	1163633.74	3
108	522701.89	1163635.86	3
109	522729.36	1163635.67	3
110	522730.33	1163635.70	3
111	522750.22	1163633.37	3
112	522404.43	1163639.71	6
113	522750.24	1163636.49	3
114	522762.18	1163636.28	3
115	522767.60	1163632.95	3
116	522767.60	1163635.07	3
117	522769.74	1163633.97	3
118	522767.73	1163635.63	3
119	522769.89	1163635.65	3
120	522767.85	1163610.22	3
121	522770.01	1163610.24	3
122	522767.91	1163492.49	3
123	522770.07	1163492.47	3
124	522767.77	1163482.30	3
125	522769.93	1163482.20	3
126	522767.27	1163475.55	3
127	522769.43	1163475.37	3
128	522766.66	1163468.80	3
129	522768.80	1163468.50	3
130	522766.34	1163467.13	3
131	522768.28	1163465.78	3
132	522706.69	1163471.12	3
133	522696.89	1163472.19	3
134	522706.91	1163473.22	3
135	522718.07	1163470.06	3
136	522718.29	1163472.16	3
137	522728.63	1163468.91	3
138	522735.35	1163470.31	3
139	522748.49	1163467.03	3
140	522735.15	1163468.21	3
141	522748.73	1163469.13	3
142	522750.79	1163466.72	3
143	522751.05	1163468.82	3
144	522769.97	1163465.04	3
145	522755.17	1163466.23	3
146	522695.70	1163473.47	3
147	522693.46	1163473.75	3
148	522694.59	1163476.06	3
149	522694.27	1163474.04	3
150	522765.47	1163462.04	3
151	522767.59	1163461.63	3
152	522766.33	1163465.41	3
153	522761.89	1163448.00	3
154	522764.22	1163455.91	3
155	522763.93	1163447.26	3
156	522758.06	1163439.22	3
157	522759.77	1163437.76	3
158	522754.42	1163432.20	6
159	522756.32	1163431.18	3
160	522741.71	1163411.23	3
161	522746.32	1163417.99	3
162	522748.16	1163416.84	3
163	522743.45	1163409.95	3
164	522737.33	1163402.01	3
165	522736.07	1163400.60	3
166	522727.32	1163393.42	3
167	522733.78	1163401.22	3
168	522734.31	1163398.47	3

## Seznam souřadnic (S-JTSK)

Číslo bodu	Souřadnice pro zápis do KN		Kód kv.
	Y	X	
169	522727.94	1163390.79	3
170	522726.75	1163381.22	3
171	522722.96	1163386.23	3
172	522722.12	1163394.20	3
173	522721.65	1163396.87	3
174	522716.37	1163381.12	3
175	522718.44	1163393.37	6
176	522717.97	1163389.66	3
177	522708.02	1163379.42	3
178	522700.46	1163376.47	3
179	522705.16	1163379.97	3
180	522701.64	1163374.65	3
181	522698.35	1163375.30	3
182	522699.25	1163373.32	3
183	522694.68	1163373.99	3
184	522696.30	1163371.61	3
185	522685.13	1163371.67	3
186	522685.69	1163369.59	3
187	522679.54	1163370.17	3
188	522680.74	1163368.15	3
189	522675.25	1163367.75	6
190	522671.53	1163365.28	3
191	522670.45	1163361.96	3
192	522663.10	1163356.96	3
193	522667.10	1163364.19	3
194	522658.68	1163352.71	3
195	522650.04	1163345.61	3
196	522651.70	1163344.23	3
197	522647.72	1163342.92	3
198	522649.28	1163341.42	3
199	522644.98	1163340.31	3
200	522646.34	1163338.63</	

Seznam souřadnic IS-JTSK  
Číslo bodu Souřadnice pro zápis do KN

Číslo bodu	Y	X	Kód kv.
481	522742.95	1163186.96	3
490	522695.32	1163607.89	3
531	522687.15	1163608.65	3
532	522686.51	1163608.77	3
540	522752.76	1163423.98	3
541	522752.37	1163424.20	3
542	522753.38	1163425.97	3
543	522753.79	1163425.74	3
545	522770.48	1163550.13	3
546	522770.21	1163550.14	3
547	522770.39	1163552.17	3
548	522770.52	1163552.17	3
549	522768.12	1163551.27	3
569	522415.27	1163357.15	3
570	522414.34	1163355.47	6
571	522412.22	1163355.91	6
572	522412.40	1163355.23	3
573	522414.34	1163357.54	3
574	522411.63	1163356.48	6
575	522405.39	1163361.66	6
576	522412.36	1163358.61	3
577	522411.34	1163356.70	3
578	522404.47	1163359.70	3
579	522403.11	1163360.30	3
580	522394.81	1163365.85	3
581	522403.95	1163362.30	3
582	522394.17	1163363.77	3
583	522384.81	1163368.09	3
584	522384.97	1163365.85	3
585	522384.32	1163367.91	3
586	522384.60	1163365.71	3
587	522382.98	1163368.12	3
588	522425.17	1163368.76	3
589	522440.36	1163368.90	3
590	522424.64	1163371.06	3
591	522440.46	1163371.06	3
592	522446.71	1163368.25	3
593	522446.99	1163370.39	3
594	522455.53	1163366.87	3
595	522455.83	1163368.01	3
596	522464.24	1163365.74	3
597	522464.50	1163367.89	3
598	522479.07	1163364.00	3
599	522479.43	1163366.15	3
600	522483.30	1163363.85	3
601	522487.35	1163365.86	3
602	522490.47	1163365.89	3
603	522502.38	1163380.49	3
604	522504.92	1163380.04	3
605	522491.49	1163363.75	3
606	522504.10	1163382.30	3
607	522528.39	1163377.47	3
608	522528.77	1163378.61	3
609	522532.72	1163376.39	3
610	522532.88	1163378.58	6
611	522533.54	1163375.79	3
612	522535.29	1163377.13	6
613	522551.67	1163360.06	3
614	522553.00	1163361.76	3
615	522553.30	1163361.98	3
616	522553.62	1163361.63	6
617	522555.04	1163356.97	3
618	522553.36	1163358.68	6
619	522555.14	1163359.99	3
620	522610.21	1163291.86	3
621	522614.74	1163286.12	3
622	522625.45	1163273.09	3
623	522626.18	1163272.25	3
624	522627.49	1163270.69	3
625	522635.78	1163260.01	3
626	522642.21	1163247.74	3
627	522634.72	1163257.95	3
628	522637.01	1163258.39	3
629	522643.91	1163249.09	3
630	522645.52	1163243.79	3
631	522647.28	1163245.05	3
632	522655.50	1163230.97	3
633	522646.94	1163242.00	3
634	522648.55	1163243.45	3
635	522657.18	1163232.33	3
636	522663.40	1163221.67	3
637	522665.08	1163223.03	3
638	522665.80	1163216.63	3
639	522666.84	1163220.80	3
640	522671.61	1163212.29	3
641	522668.16	1163219.25	3
642	522673.17	1163213.79	3
643	522674.17	1163209.74	3
644	522675.65	1163211.32	3
645	522678.62	1163205.79	3
646	522679.94	1163207.61	3
647	522687.54	1163199.87	3
648	522688.80	1163201.63	3
649	522691.44	1163196.84	3
650	522692.52	1163198.74	3
651	522703.29	1163194.96	3
652	522708.90	1163191.92	3
653	522702.77	1163192.86	3
654	522709.36	1163194.04	3
655	522714.63	1163190.30	3
656	522713.95	1163192.74	3
657	522720.57	1163188.22	3
658	522715.99	1163192.11	3
659	522720.38	1163190.58	3
660	522729.68	1163185.03	3
661	522722.31	1163189.90	3
662	522729.50	1163187.39	3

Seznam souřadnic IS-JTSK  
Číslo bodu Souřadnice pro zápis do KN

Číslo bodu	Y	X	Kód kv.
653	522738.90	1163192.47	3
654	522740.40	1163193.11	3
655	522741.88	1163191.55	3
656	522742.86	1163190.19	3
657	522741.22	1163188.83	3
658	522744.51	1163188.40	3
659	522743.46	1163193.69	3
670	522741.78	1163194.99	3
675	522739.97	1163190.60	3
677	522726.78	1163200.48	3
678	522726.73	1163201.08	3
679	522724.76	1163200.99	3
680	522716.06	1163199.17	3
681	522714.02	1163199.23	3
682	522716.23	1163202.66	3
683	522714.21	1163203.24	3
684	522717.36	1163204.70	3
685	522716.18	1163206.78	3
686	522717.65	1163204.72	3
687	522717.53	1163206.76	3
688	522672.73	1163222.93	3
689	522671.39	1163224.47	3
690	522674.22	1163224.32	6
691	522672.92	1163225.91	6
692	522653.76	1163247.27	3
693	522652.46	1163248.85	3
694	522654.79	1163248.24	6
695	522653.51	1163249.83	6
696	522642.93	1163263.09	6
697	522641.66	1163264.69	6
698	522631.86	1163273.91	3
699	522630.56	1163275.49	3
700	522633.29	1163276.22	6
701	522632.01	1163276.82	6
702	522611.92	1163302.10	6
703	522604.87	1163296.55	3
704	522603.61	1163298.15	3
705	522610.65	1163303.70	6
706	522585.57	1163334.08	6
707	522586.02	1163333.53	3
708	522584.68	1163335.07	3
709	522589.31	1163335.70	6
710	522560.74	1163362.36	3
711	522560.97	1163365.49	3
712	522562.44	1163364.16	3
713	522562.17	1163363.83	3
714	522562.44	1163360.45	3
715	522562.68	1163363.25	3
716	522564.56	1163362.15	6
717	522563.29	1163363.75	6
718	522549.12	1163359.59	3
719	522549.98	1163356.73	3
720	522545.27	1163357.26	3
721	522547.23	1163355.78	3
722	522545.15	1163355.23	3
723	522547.19	1163355.11	3
724	522488.61	1163363.71	3
725	522488.63	1163362.37	3
726	522487.16	1163360.58	3
727	522486.99	1163361.23	3
728	522489.20	1163360.96	3
729	522487.15	1163359.92	6
730	522489.19	1163360.05	6
731	522484.51	1163361.43	3
732	522483.00	1163362.84	3
733	522483.94	1163360.48	3
734	522482.16	1163361.54	3
735	522483.98	1163359.82	3
741	522645.31	1163243.34	3
742	522646.74	1163241.56	3
743	522580.37	1163329.32	6
744	522578.16	1163328.41	3
745	522577.92	1163330.03	3
746	522579.10	1163330.92	6
747	522603.78	1163297.93	3
748	522712.73	1163159.07	3
749	522706.37	1163155.51	3
750	522705.37	1163157.29	3
751	522711.73	1163160.85	3
752	522734.44	1163335.44	3
753	522734.46	1163333.40	6
754	522733.80	1163333.39	6
755	522736.79	1163358.18	6
756	522736.71	1163355.87	6
757	522735.71	1163358.28	3
758	522735.67	1163365.96	3
763	522625.20	1163270.12	3
764	522602.99	1163297.23	6
765	522605.05	1163296.32	3
766	522604.25	1163295.62	6
768	522694.25	1163195.81	3
773	522737.50	1163261.75	3
774	522738.83	1163259.58	6
775	522735.48	1163260.61	3
776	522737.63	1163269.09	3
777	522737.69	1163268.07	6
877	522733.22	1163533.56	3
930	522730.31	1163393.82	6
942	522746.06	1163196.83	6
943	522745.34	1163193.30	6
944	522556.91	1163358.74	6
945	522555.51	1163360.33	6
947	522599.97	1163312.34	6
948	522584.32	1163332.26	6
949	522583.06	1163333.87	6
950	522560.58	1163362.21	6
951	522559.14	1163363.76	6

Seznam souřadnic IS-JTSK  
Číslo bodu Souřadnice pro zápis do KN

Číslo bodu	Y	X	Kód kv.
952	522604.85	1163311.04	6
953	522600.67	1163316.03	6
954	522359.80	1163236.26	6
955	522365.55	1163241.10	6
956	522828.06	1163076.93	6
957	522826.94	1163079.16	6
1006	522526.14	1163393.43	6
1007	522527.55	1163391.92	3
1008	522757.47	1163438.07	6
1009	522770.39	1163550.13	3
1010	522671.45	1163476.21	3
1011	522701.88	1163534.06	3
1012	522770.38	1163539.85	3
1013	522770.38	1163537.80	3
1014	522696.32	1163476.05	3
1015	522717.67	1163406.29	3
1016	522745.36	1163412.74	3
1018	522728.07	1163394.34	6
1026	522405.49	1163361.61	3
1027	522413.00	1163399.27	6
1028	522686.03	1163610.36	3
1029	522668.45	1163476.55	3
1030	522668.68	1163478.56	3
1033	522711.22	1163158.22	3
1034	522710.14	1163159.96	3
1035	522709.60	1163156.76	3
1036	522707.53	1163158.50	3
1037	522724.67	1163395.13	6
1038	522720.85	1163395.01	6
1039	522727.15	1163391.07	6
1040	522727.36	1163390.99	6
1041	522709.81	1163381.27	3
1042	522698.63	1163373.10	3
1043	522715.68	1163387.30	

# Přehled kladu listů GP

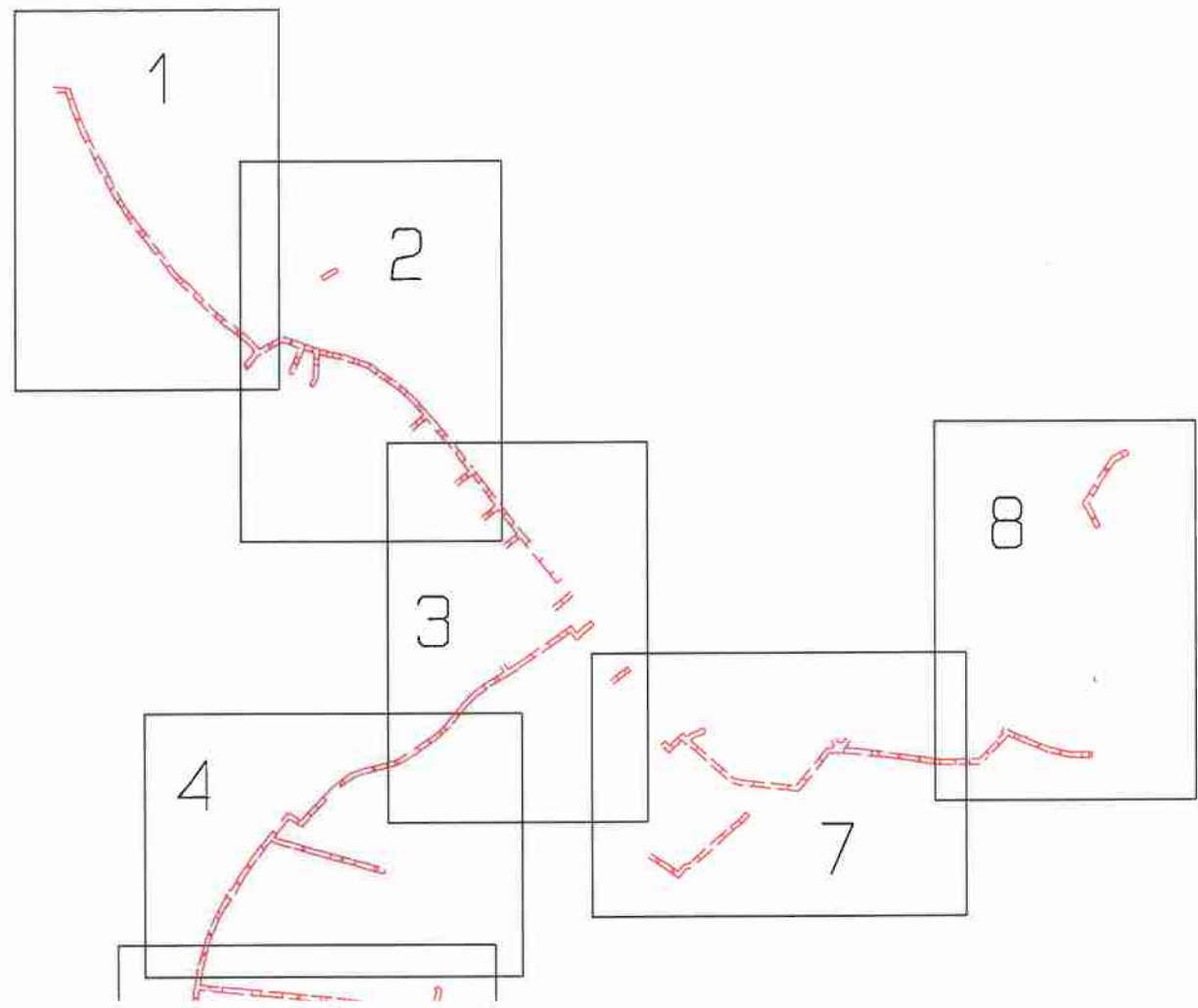

# List 1









List 5



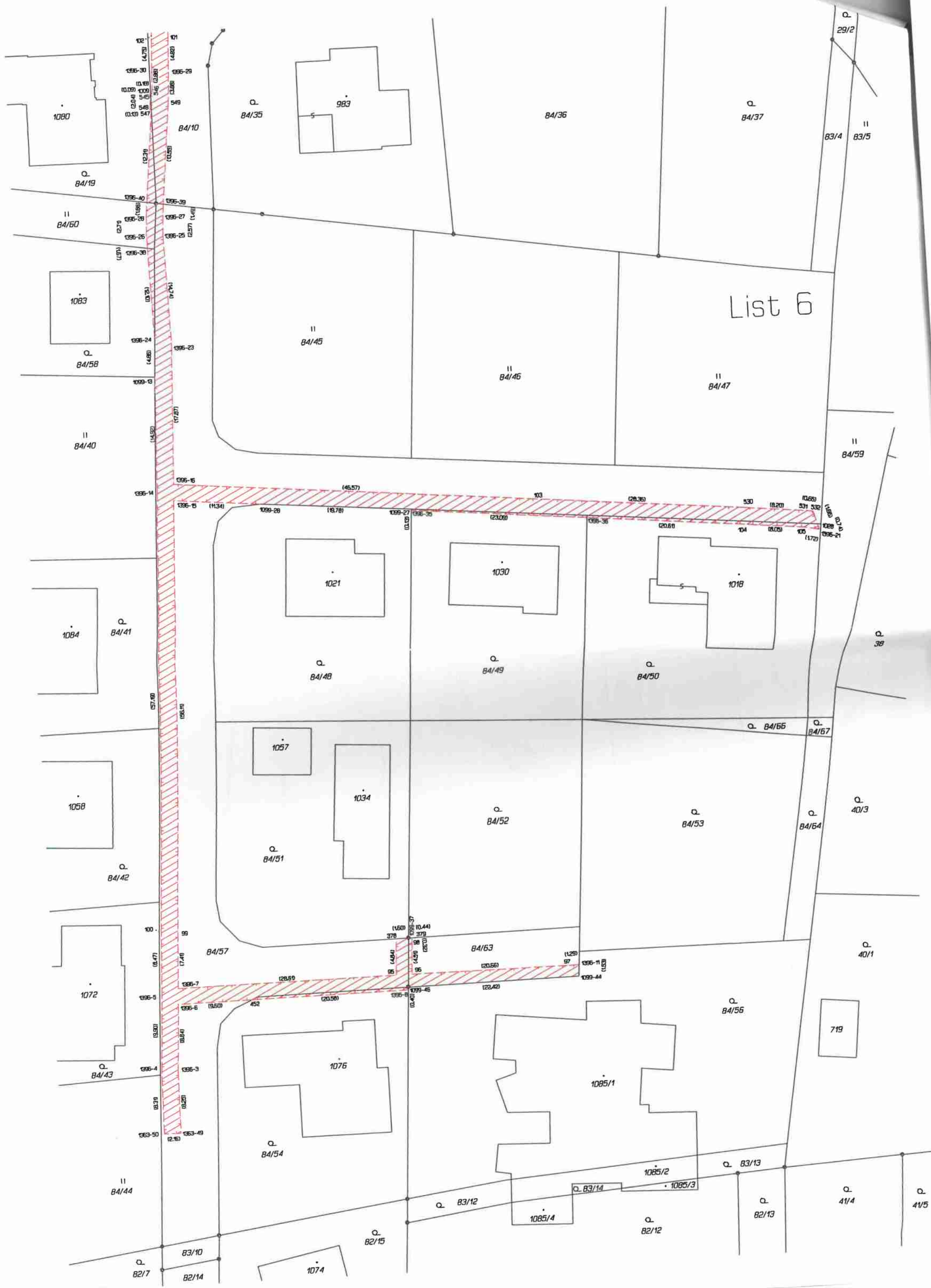

List 6

Q. 29/2  
Q. 83/4  
Q. 83/5  
Q. 38  
Q. 40/3  
Q. 40/1  
Q. 84/3  
Q. 84/4  
Q. 84/5  
Q. 84/6  
Q. 84/7  
Q. 84/8  
Q. 84/9  
Q. 84/10  
Q. 84/11  
Q. 84/12  
Q. 84/13  
Q. 84/14  
Q. 84/15  
Q. 84/16  
Q. 84/17  
Q. 84/18  
Q. 84/19  
Q. 84/20  
Q. 84/21  
Q. 84/22  
Q. 84/23  
Q. 84/24  
Q. 84/25  
Q. 84/26  
Q. 84/27  
Q. 84/28  
Q. 84/29  
Q. 84/30  
Q. 84/31  
Q. 84/32  
Q. 84/33  
Q. 84/34  
Q. 84/35  
Q. 84/36  
Q. 84/37  
Q. 84/38  
Q. 84/39  
Q. 84/40  
Q. 84/41  
Q. 84/42  
Q. 84/43  
Q. 84/44  
Q. 84/45  
Q. 84/46  
Q. 84/47  
Q. 84/48  
Q. 84/49  
Q. 84/50  
Q. 84/51  
Q. 84/52  
Q. 84/53  
Q. 84/54  
Q. 84/55  
Q. 84/56  
Q. 84/57  
Q. 84/58  
Q. 84/59  
Q. 84/60  
Q. 84/61  
Q. 84/62  
Q. 84/63  
Q. 84/64  
Q. 84/65  
Q. 84/66  
Q. 84/67  
Q. 84/68  
Q. 84/69  
Q. 84/70  
Q. 84/71  
Q. 84/72  
Q. 84/73  
Q. 84/74  
Q. 84/75  
Q. 84/76  
Q. 84/77  
Q. 84/78  
Q. 84/79  
Q. 84/80  
Q. 84/81  
Q. 84/82  
Q. 84/83  
Q. 84/84  
Q. 84/85  
Q. 84/86  
Q. 84/87  
Q. 84/88  
Q. 84/89  
Q. 84/90  
Q. 84/91  
Q. 84/92  
Q. 84/93  
Q. 84/94  
Q. 84/95  
Q. 84/96  
Q. 84/97  
Q. 84/98  
Q. 84/99  
Q. 84/100

# List 7

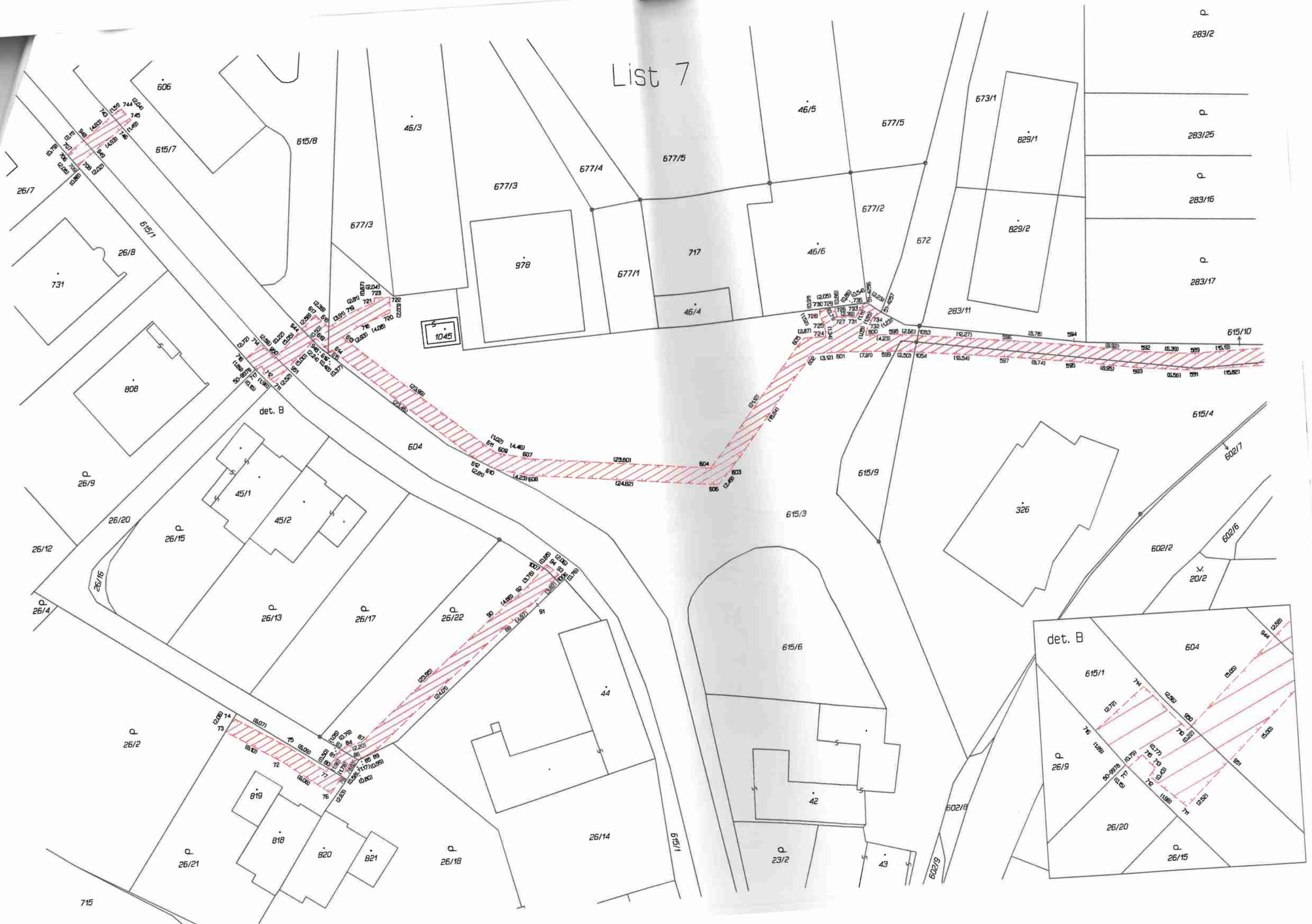

Q  
283/2

Q  
283/25

Q  
283/16

Q  
283/17

615/4

602/7

602/2

602/5

20/2

det. B

604

615/1

74

76

75

74

71

26/20

Q  
26/15

# List 8

