

| | | | | |
|---|-----|-------------------|-------------|--------------------------|
| Hasičský záchranný sbor Moravskoslezského kraje | | | | |
| EVIDENCE SMLUV | | | | |
| HMSK | SML | 452 poř. číslo | 2023 rok | 1.12.2023 doba plnění |
| Ev. číslo v SSD | | | | |

SMLOUVA O DÍLO

I. Smluvní strany

Česká republika - Hasičský záchranný sbor Moravskoslezského kraje

Sídlo: Výškovická 40, 700 30 Ostrava-Zábřeh

Zastoupený: brig. gen. Ing. Radim Kuchař, ředitel HZS Moravskoslezského kraje

IČO: 70884561

DIČ: CZ70884561 (není plátce)

Bankovní spojení: ČNB Ostrava, číslo účtu: 1933881/0710

(dále jen „objednatel“)

a

DIK stavby s.r.o.

Sídlo: Pernerova 276/19, 718 00 Ostrava - Kunčičky

IČO: 25914057

DIČ: CZ25914057

Zastoupená: 

Bankovní spojení: KB Ostrava, č. účtu: 107-4295030247

zapsána v obchodním rejstříku vedeném Krajským soudem v Ostravě, odd. C, vl. 27085

(dále jen „zhotovitel“)

II. Základní ustanovení

1. Smluvní strany uzavírají tuto smlouvu v souladu s ustanoveními § 2586 a násl. zákona č. 89/2012 Sb., občanského zákoníku, ve znění pozdějších předpisů (dále jen „OZ“) a dohodly se, že tento závazkový vztah, rozsah a obsah vzájemných práv a povinností z této smlouvy vyplývajících se bude řídit příslušnými ustanoveními citovaného zákoníku, nestanoví-li tato smlouva jinak.
2. Smluvní strany prohlašují, že údaje uvedené v čl. I této smlouvy a taktéž oprávnění k podnikání jsou v souladu s právní skutečností v době uzavření smlouvy. Smluvní strany se zavazují, že změny dotčených údajů oznámí bez prodlení druhé smluvní straně.
3. Smluvní strany prohlašují, že si před uzavřením smlouvy vzájemně sdělily veškeré jim známé skutkové a právní okolnosti, které by mohly být významné ve vztahu k uzavření této smlouvy nebo k plnění z této smlouvy vyplývajícím.
4. Smluvní strany prohlašují, že osoby podepisující tuto smlouvu jsou k tomuto jednání oprávněny.

III. Předmět smlouvy

1. Zhotovitel se touto smlouvou zavazuje provést pro objednatele na svůj náklad a nebezpečí, řádně, včas a ve sjednané kvalitě dílo specifikované v odst. 2 tohoto článku. Objednatel se touto smlouvou zavazuje řádně a včas provedené dílo převzít a zaplatit zhotoviteli sjednanou cenu.
2. Specifikace díla: **provedení revitalizace (snížení energetické náročnosti) stavebního objektu 02 (správní budovy) v areálu centrální hasičské stanice Frýdek-Místek včetně dodání podkladů nutných ke kolaudaci. Rozsah prací je dále zřejmý z položkového rozpočtu stavby v příloze č. 1 této smlouvy (dále jen „dílo“).**
3. Dílo (stavba) bude dále provedeno v souladu se zpracovanou projektovou dokumentací pro stavební povolení a pro provádění stavby, zpracované projekční kanceláří INPROS F-M s.r.o., 28. října 1639, 738 01 Frýdek-Místek, která byla zhotoviteli poskytnuta před uzavřením smlouvy v rámci zadávacího řízení, při dodržení podmínek uvedených

v územním rozhodnutí a stavením povolení a v souladu se stanovisky dotčených orgánů a organizací, která jsou obsahem dokladové části projektové dokumentace (dále jen „PD“), současně bude dílo (stavba) provedeno v souladu s předpisy upravujícími provádění stavebních děl, tj. se souvisejícími platnými zákony, vyhláškami, nařízení vlády a ČSN EN.

4. Součástí díla je také:
 - a) dílenská dokumentace;
 - b) nutná součinnost s orgány státního odborného dozoru a bezpečnosti práce;
 - c) udržování stavbou dotčených zpevněných ploch, veřejných komunikací a výjezdu ze staveniště v čistotě a jejich uvedení do původního stavu, zajištění ochrany proti šíření prašnosti a nadměrného hluku;
 - d) zajištění funkce odpovědného geodeta po dobu realizace stavby včetně geometrického zaměření dokončené stavby a vyhotovení geometrického plánu;
 - e) zajištění vytyčení inženýrských sítí (tras technické infrastruktury) podle podmínek jejich správců, a to před zahájením prací na staveništi a zakreslení do dokumentace skutečného provedení stavby a včetně jejich písemného a zpětného předání jednotlivým správcům, bude-li potřebné;
 - f) PD skutečného provedení stavby ve třech vyhotoveních a geodetické zaměření stavby včetně geometrického plánu v 6 vyhotoveních v listinné podobě. PD skutečného provedení stavby a geodetické zaměření stavby budou objednateli dodány také 2x v elektronické podobě, a to na USB disku ve formátu pro texty *.docx (*.rtf), pro tabulky *.xlsx, pro skenované dokumenty *.pdf, pro výkresovou dokumentaci *.dwg a zároveň *.pdf;
 - g) návrh provozních řádů technických zařízení, dodávka všech dokladů o zkouškách, revizích, atestech, vše v českém jazyce (všechny doklady v listinné podobě ve 2 vyhotoveních nebo v originálu v elektronické podobě);
 - h) předání všech dokladů a náležitostí umožňujících zahájení řízení, případně jiného postupu dle stavebního zákona, na jehož základě bude možné započít s trvalým užíváním stavby, tj. aby bylo možno vydat kolaudační souhlas nebo bylo možno stavbu trvale užívat na základě oznámení stavebnímu úřadu se započítáním užívání dle stavebního zákona;
 - i) provedení veškerých geodetických prací a případných doplňujících průzkumů souvisejících s provedením díla;
 - j) obnova vyjádření dotčených orgánů a organizací související s realizací stavby, pokud bude potřeba.
 5. Inženýrsko-investorská činnost na staveništi při realizaci stavby bude prováděna na základě samostatné smlouvy subjektem určeným objednatelem. Konkrétní osoba bude objednatelem uvedena v zápisu o předání a převzetí staveniště.
 6. Smluvní strany prohlašují, že předmět smlouvy není plněním nemožným a že tuto smlouvu uzavřely po pečlivém zvážení všech možných důsledků.
 7. Podkladem pro uzavření této smlouvy je nabídka zhotovitele ze dne 11.07.2023, která byla na základě zadávacího řízení ev. č. 107/2023/ZPŘ vybrána jako nejvýhodnější.
 8. Kontaktními osobami pro vzájemnou komunikaci smluvních stran týkající se plnění této smlouvy jsou:
 - a) za objednatele
 - b) za zhotovitele
- Jakékoli změny kontaktních osob podle předchozí věty je smluvní strana povinna prostřednictvím svého oprávněného zástupce oznámit kontaktní osobě druhé smluvní strany předem a nelze-li předem, bez zbytečného odkladu.

IV. Místo plnění

Místem plnění je objekt centrální hasičské stanice Frýdek-Místek, Pavlíkova 2264, 738 02 Frýdek-Místek.

V. Čas plnění

1. Staveniště bude předáno do 10 pracovních dnů od nabytí účinnosti této smlouvy. O předání a převzetí staveniště bude pořízen zápis.
2. Stavební práce budou zahájeny ihned po předání staveniště zhotoviteli.
3. Stavební práce budou dokončeny a dílo bude předáno objednateli do 01.12.2023.
4. Zabezpečení zařízení staveniště bude probíhat na náklady zhotovitele, přičemž umístění objektů zařízení staveniště musí být předem odsouhlaseno objednatelem.
5. Staveniště bude vyklizeno a zařízení staveniště bude odstraněno do 5 pracovních dnů od předání a převzetí díla. Při nedodržení tohoto termínu je zhotovitel povinen uhradit objednateli veškeré náklady a škody, které mu tím vznikly.

VI. Cena díla

1. Cena za provedené dílo podle předané dokumentace a soupisu prací je stanovena dohodou smluvních stran a činí:

| | |
|-----------------|-------------------------|
| Cena bez DPH | 11.222.529,77 Kč |
| DPH 21 % | 2.356.731,25 Kč |
| Cena včetně DPH | 13.579.261,02 Kč |

2. Podrobná kalkulace celkové ceny díla (položkový rozpočet) tvoří přílohu č. 1 této smlouvy.
3. Sjednaná cena díla je cena konečná a obsahuje i případně zvýšené náklady spojené s vývojem cen vstupních nákladů, a to až do doby ukončení díla. Součástí ceny díla jsou veškeré práce a dodávky, poplatky a jiné náklady nezbytné pro řádné a úplné zhotovení díla.
4. Cena díla bez DPH uvedená v odst. 1 tohoto článku je cenou nejvýše přípustnou a nelze ji překročit. Cenu díla je možné měnit pouze:
 - a) nebude-li některá část díla v důsledku sjednaných méněprací provedena. V tom případě bude cena díla snížena, a to odečtením veškerých nákladů na provedení těch částí díla, které v rámci méněprací nebudou provedeny. Náklady na méněpráce budou odečteny ve výši součtu veškerých odpovídajících položek a nákladů neprovedených dle položkového rozpočtu, který je součástí nabídky zhotovitele podané na předmět plnění v rámci zadávacího řízení příslušné veřejné zakázky (dále jen „položkový rozpočet“);
 - b) přičtením veškerých nákladů na provedení těch částí díla, které objednatel nařídil formou víceprací provádět nad rámec množství nebo kvality uvedené v projektové dokumentaci nebo položkovém rozpočtu. Náklady na vícepráce budou účtovány podle odpovídajících jednotkových cen položek a nákladů dle položkového rozpočtu nebo podle ceníku ÚRS pro to období, ve kterém mají být vícepráce realizovány ve výši 100 % těchto sborníkových cen, podle toho, která z těchto částek bude nižší. K základním nákladům není zhotovitel oprávněn připočítat přírůstek na podíl vedlejších rozpočtových nákladů;
 - c) v případě změny sazby DPH v důsledku změny právních předpisů. Dojde-li ke změně zákonné sazby DPH, je zhotovitel k ceně díla bez DPH povinen účtovat DPH v souladu s platnými právními předpisy.
5. Rozsah případných méněprací nebo víceprací a cena za jejich realizaci, jakož i jakékoliv změny ceny stanovené v odst. 1 tohoto článku budou vždy předem sjednány dodatkem k této smlouvě.

VII. Platební podmínky

1. Zálohy nejsou sjednány.
2. Podkladem pro úhradu ceny dodaného díla budou dílčí faktury, které budou mít náležitosti daňového dokladu dle § 29 zákona č. 235/2004 Sb., o dani z přidané hodnoty, ve znění pozdějších předpisů (dále jen „dílčí faktury“). Dílčí faktury budou vystavovány měsíčně, a to vždy po uplynutí kalendářního měsíce na základě soupisu prací potvrzeného objednatelem. Konečnou fakturu zhotovitel vystaví a zašle objednateli po předání a převzetí díla bez vad a nedodělků. Objednatel tímto souhlasí s použitím daňových dokladů v elektronické podobě.
3. Jednotlivé dílčí faktury musí kromě zákonem stanovených náležitostí obsahovat také:
 - a) označení smlouvy a datum jejího uzavření
 - b) označení banky a čísla účtu, na který musí být zaplaceno
 - c) kontaktní údaje zhotovitele pro záležitosti fakturace
 - d) součástí faktury musí být předávací protokol nebo jiný obdobný doklad včetně soupisu provedených prací, podepsaný zástupci obou smluvních stran, potvrzující, že dílo bylo řádně provedeno.
4. Dílčí faktury budou zhotovitelem vystaveny po ukončení každého kalendářního měsíce, přičemž datem zdanitelného plnění je poslední den příslušného měsíce. Lhůta splatnosti všech dílčích faktur činí 30 kalendářních dnů od jejich doručení objednateli. Stejná lhůta splatnosti platí pro smluvní strany i při úhradě jiných plateb (např. úroků z prodlení, smluvních pokut, náhrady škody aj.).
5. Faktury v listinné podobě musí být doručeny na adresu objednatele na ul. Výškovická 40, 700 30 Ostrava-Zábřeh, a faktury v elektronické podobě musí být doručeny na e-mailovou adresu:  Zhotovitel je přitom povinen zvolit pouze jednu z uvedených forem faktury včetně příslušného způsobu jejího doručení.
6. Nebudou-li faktury obsahovat některou povinnou nebo dohodnutou náležitost nebo bude chybně vyúčtována cena, DPH, nebo budou-li vyúčtovány práce, které zhotovitel neprovedl, je objednatel oprávněn bez zaplacení fakturu před uplynutím lhůty splatnosti vrátit druhé smluvní straně k provedení opravy. Ve vrácené faktuře vyznačí důvod vrácení. Zhotovitel provede opravu vystavením nové faktury. Od doby odeslání vadné faktury přestává běžet původní lhůta splatnosti. Celá lhůta splatnosti běží opět ode dne doručení nově vyhotovené faktury objednateli.
7. Smluvní strany se dohodly, že platba bude provedena vždy na účet uvedený v článku I. této smlouvy.
8. Povinnost zaplatit je splněna dnem odepsání příslušné částky z účtu objednatele.
9. Pokud objednatel uplatní nárok na odstranění vady díla ve lhůtě splatnosti faktury, není objednatel povinen až do odstranění vady díla uhradit cenu díla. Okamžikem odstranění vady díla začne běžet nová lhůta splatnosti faktury.
10. Objednatel je oprávněn pozastavit financování v případě, že zhotovitel bezdůvodně přeruší práce nebo práce bude provádět v rozporu s projektovou dokumentací, smlouvou nebo pokyny objednatele.

VIII. Provádění díla

1. Zhotovitel se zavazuje provést dílo svým jménem a na vlastní zodpovědnost. V případě, že provedením díla nebo jeho částí pověřil jinou osobu, má zhotovitel odpovědnost, jako by dílo provedl sám.
2. Zhotovitel je povinen písemně (např. zápisem ve stavebním deníku) oznámit objednateli předem jakoukoli změnu jakéhokoli poddodavatele. Prokazoval-li zhotovitel v zadávacím řízení kvalifikaci prostřednictvím poddodavatele, musí být jakákoli změna poddodavatele v průběhu realizace díla předem písemně (např. zápisem ve stavebním deníku)

- odsouhlasena objednatelem s tím, že původní poddodavatel může být nahrazen pouze subjektem splňujícím minimálně stejnou kvalifikaci jako původní poddodavatel.
3. Zhotovitel se zavazuje zajistit odborné vedení stavby stavbyvedoucím, a to po celou dobu realizace stavby. Se změnou stavbyvedoucího musí objednatel písemně (např. zápisem ve stavebním deníku) souhlasit. Nový stavbyvedoucí musí mít minimálně stejnou kvalifikaci jako původní stavbyvedoucí.
 4. Zhotovitel je povinen realizovat práce vyžadující zvláštní způsobilost nebo povolení podle příslušných předpisů osobami, které tuto podmínku splňují.
 5. Zhotovitel je povinen řídit se při provádění díla platnými normami, předpisy a technologickými postupy.
 6. Zhotovitel zajistí odborné vedení stavby, její provádění kvalifikovanými pracovníky a koordinaci všech prací v rozsahu předmětu smlouvy.
 7. Zhotovitel je při zhotovení díla povinen postupovat s odbornou péčí, podle svých nejlepších znalostí a schopností, přičemž při své činnosti je povinen chránit zájmy a dobré jméno objednatele a postupovat v souladu s jeho pokyny.
 8. V případě nevhodných pokynů objednatele nebo v případě nevhodné povahy věci, kterou objednatel k provedení díla zhotoviteli předal, je zhotovitel povinen na nevhodnost těchto pokynů nebo věci objednatele písemně upozornit. Neupozorní-li zhotovitel tímto způsobem objednatele, odpovídá zhotovitel za vady díla tímto způsobené a za škodu, které v důsledku nevhodných pokynů objednatele nebo věci objednateli a/nebo zhotoviteli a/nebo třetím osobám vznikly. Pokud objednatel i přes upozornění trvá na provedení díla podle zřejmě nevhodného pokynu nebo s použitím zřejmě nevhodné věci, může zhotovitel od smlouvy odstoupit.
 9. Zhotovitel odpovídá za bezpečnost a ochranu zdraví všech osob v prostoru staveniště, za bezpečný přístup na stavbu, dodržování bezpečnosti, hygienických a požárních předpisů včetně prostoru zařízení staveniště a za bezpečnost provozu v prostoru staveniště. Při předání staveniště bude sepsán Zápis ve věci projednání podmínek bezpečnosti a ochrany zdraví při práci.
 10. V souladu se zákonem č. 309/2006 Sb., kterým se upravují další požadavky bezpečnosti a ochrany zdraví při práci v pracovněprávních vztazích a o zajištění bezpečnosti a ochrany zdraví při činnosti nebo poskytování služeb mimo pracovněprávní vztahy (zákon o zajištění dalších podmínek bezpečnosti a ochrany zdraví při práci), ve znění pozdějších předpisů (dále jen „zákon č. 309/2006 Sb.“) se zhotovitel zavazuje k součinnosti s koordinátorem BOZP, kterého jmenuje objednatel.
 11. Zhotovitel je povinen zavázat k součinnosti s koordinátorem BOZP všechny své poddodavatele a osoby, které budou provádět činnosti na staveništi. Zhotovitel se zavazuje plnit veškeré povinnosti, které mu ukládá zákon č. 309/2006 Sb., zejména povinnost dodržování plánu bezpečnosti a ochrany zdraví při práci (dále též „plán BOZP“) na staveništi, povinnost být v součinnosti při jeho aktualizaci, povinnost účastnit se kontrolních dnů BOZP a dodržovat veškeré pokyny koordinátora BOZP na staveništi.
 12. Zhotovitel je povinen předat koordinátorovi BOZP před zahájením prací na staveništi písemně informaci o fyzických osobách, které se mohou zdržovat na staveništi, a to včetně zaměstnanců poddodavatelů zhotovitele, osob vykonávajících na stavbě autorský dozor, inženýrskou a investorskou činnost a osob oprávněných jednat za objednatele ve věcech realizace stavby. Zhotovitel je povinen bezodkladně nahlásit koordinátorovi BOZP písemně změnu těchto osob. Informace podle první a druhé věty tohoto odstavce zhotovitel současně předá v kopii objednateli. V případě, že zhotovitel povinnost podle tohoto odstavce nesplní a objednateli v důsledku toho vznikne škoda (např. uhrazením sankcí uložených příslušnými správními úřady), bude zhotovitel povinen objednateli tuto škodu v plném rozsahu nahradit.

13. Zhotovitel je povinen umožnit všem osobám vykonávající kontrolní činnost dle čl. VIII. a IX. této smlouvy vstup na stavbu a staveniště a zajistit jim v rámci zařízení staveniště podmínky pro výkon jejich činnosti, a to v přiměřeném rozsahu.
14. Osoba vykonávající technický dozor stavebníka a funkci koordinátora BOZP je kromě kontroly provádění díla oprávněna kontrolovat dokumentaci k realizaci stavby vypracovanou zhotovitelem, kontrolovat deníky podle čl. X. této smlouvy, kontrolovat rozpočty a faktury, kontrolovat nakládání s odpady, kontrolovat bezpečnost a ochranu zdraví při práci na staveništi a provádět další úkony vyplývající z příslušné smlouvy na zajištění výkonu inženýrské a investorské činnosti a výkonu koordinace bezpečnosti a ochrany zdraví při práci na staveništi při realizaci stavby.
15. Zhotovitel je povinen do 7 dnů od převzetí staveniště objednateli a koordinátoru BOZP písemně sdělit veškeré údaje, které jsou předmětem oznámení o zahájení prací minimálně v rozsahu uvedeném v příloze č. 4 k nařízení vlády č. 591/2006 Sb., o bližších minimálních požadavcích na bezpečnost a ochranu zdraví při práci na staveništích, ve znění pozdějších předpisů.
16. Objednatel určí zhotoviteli napojovací body (voda, elektrická energie).
17. Zařízení staveniště zabezpečuje zhotovitel v souladu se svými potřebami, dokumentací předanou objednatelům a požadavky objednatele. Zhotovitel se zavazuje udržovat na převzatém staveništi pořádek a čistotu a na svůj náklad odstranit odpad vzniklý činností zhotovitele.
18. Zhotovitel je povinen zajistit, aby pracovníci, kteří se podílejí na realizaci díla, respektovali pokyny příslušníků objednatele při případném vyhlášení výjezdu jednotek požární ochrany k zásahu.
19. Zhotovitel se zavazuje počítat si tak, aby v souvislosti s realizací díla nebyla způsobena škoda objednateli či třetím osobám. Zhotovitel je povinen učinit veškerá opatření potřebná k odvrácení škody nebo jejímu zmírnění. Zhotovitel je povinen nahradit objednateli škodu, která vznikla při realizaci díla v souvislosti nebo jako důsledek porušení povinnosti zhotovitele nebo vadným plněním, a to v plné výši. Zhotovitel je rovněž povinen objednateli nahradit náklady, které objednateli vzniknou při uplatňování práv na náhradu škody.
20. Zhotovitel je povinen na vlastní náklady sjednat pojištění odpovědnosti za škody způsobené vlastní činností, a to s limitem pojistného plnění min. ve výši 15.000.000,- Kč, a je povinen toto pojištění udržovat v platnosti po celou dobu realizace díla a po dobu trvání záruční doby. Zhotovitel je povinen předložit na žádost objednatele originál nebo ověřenou kopii dokladu vystaveného pojišťovnou v průběhu realizace plnění a po dobu trvání záruční doby.
21. Zhotovitel ani osoba s ním propojená nesmí za objednatele vykonávat inženýrsko-investorskou činnost na stavbě (technický dozor stavebníka).
22. Zhotovitel jako odborně způsobilá osoba je povinen zkontrolovat technickou část předané dokumentace nejpozději před zahájením prací na příslušné části díla a upozornit objednatele bez zbytečného odkladu na zjištěné zjevné vady a nedostatky. Touto kontrolou není dotčena odpovědnost objednatele za správnost předané dokumentace. Případný soupis zjištěných vad a nedostatků předané dokumentace včetně návrhů na jejich odstranění a s dopadem na předmět a cenu díla zhotovitel předá bez zbytečného odkladu objednateli.
23. Zhotovitel je povinen prokazatelně vyzvat objednatele ke kontrole prací, které mají být zakryty nejméně 3 pracovní dny před jejich zakrytím. Objednatel provede kontrolu do 3 pracovních dnů od oznámení zhotovitele o chystaném zakrytí prací s uvedením, o které práce jde. Pokud takto objednatel neučiní, bude zhotovitel pokračovat s jejich zakrytím, ale před zakrytím zajistí dostatečnou fotodokumentaci prací, kterou na vyžádání objednatele poskytne. Náklady na případné odkrytí prací nese objednatel. V případě, že se po odkrytí zjistí, že práce nebyly provedeny v souladu se schválenou projektovou dokumentací nebo s technickými pokyny výrobce, ponese náklady na odkrytí prací i na odstranění vad zhotovitel.

24. Zhotovitel se zavazuje dodržovat právní předpisy v oblasti ochrany životního prostředí včetně odpovědného nakládání s odpady vzniklými při plnění předmětu smlouvy. Zhotovitel odpovídá za dodržování těchto pravidel také u svých poddodavatelů a je povinen jejich dodržování poddodavateli zajistit (např. nastavením vzájemných smluvních podmínek). V případě nedodržení těchto podmínek je zhotovitel povinen zajistit nápravu bezodkladně poté, co se o tom dozví.

IX. Kontrola prováděných prací, organizace kontrolních dnů

1. Kontrola prováděných prací bude realizována v průběhu realizace díla a v rámci kontrolních dnů. Pravidelné kontrolní dny se budou konat podle potřeby, zpravidla jednou týdně.
2. Kontrola prováděných prací bude realizována:
 - objednatelem a jím pověřenými osobami,
 - osobou vykonávající technický dozor stavebníka,
 - orgány státní správy oprávněnými ke kontrole podle zvláštních předpisů.
3. Zhotovitel je povinen umožnit osobám uvedeným v odst. 2 tohoto článku provedení kontroly realizovaných prací.
4. Termíny konání kontrolních dnů budou stanoveny v zápisu o předání staveniště; v případě potřeby se budou kontrolní dny konat také mimo předem stanovený termín, a to buď na základě dohody stran uvedené v zápisu z kontrolního dne, nebo na základě výzvy osoby vykonávající technický dozor stavebníka.
5. Kontrolní dny budou řízeny osobou vykonávající technický dozor stavebníka.
6. Z kontrolních dnů budou osobou vykonávající technický dozor stavebníka pořizovány zápisy, které budou zhotoviteli předávány v elektronické podobě prostřednictvím e-mailu na adresu: z.koristka@diksro.cz

7.

X. Stavební deník, bezpečnostní deník, deník víceprací a méněprací

A. Stavební deník

1. Zhotovitel povede ode dne převzetí staveniště stavební deník způsobem uvedeným ve vyhlášce č. 499/2006 Sb., o dokumentaci staveb, ve znění pozdějších předpisů, do něhož bude zaznamenávat všechny práce a činnosti prováděné v souvislosti se stavbou. Povinnost vést stavební deník končí dokončením stavby, popřípadě odstraněním vad a nedodělků zjištěných při kontrolní prohlídce stavby.
2. Zhotovitel i objednatel jsou povinni sledovat obsah i záznamy stavebního deníku a k zápisům připojovat své stanovisko. Nepřipojí-li některá ze smluvních stran stanovisko k zápisu druhé smluvní strany do 3 pracovních dnů, má se za to, že s obsahem zápisu souhlasí. Zhotovitel se však zavazuje ještě před uplynutím této lhůty prokazatelně vyzvat objednatele k provedení připomínek. V případě, že bude objednateli první průpis záznamu doručen poštou, odešle své připomínky doporučeným dopisem zhotoviteli do jednoho týdne od doručení záznamu. Neučiní-li tak, má se za to, že s obsahem záznamu souhlasí.
3. Během pracovní doby musí být stavební deník na stavbě trvale přístupný. Záznamy do stavebního deníku budou prováděny čitelně a v den nebo v následující den po dni, kdy, kdy byly provedeny stavební práce nebo nastaly skutečnosti, které jsou předmětem záznamu. Záznamy v deníku nesmí být přepisovány, nečitelně škrtnuty a z deníku nesmí být vytrhovány první stránky s originálním textem. Při denních záznamech nesmí být vynechána volná místa. Každý zápis musí být podepsán stavbyvedoucím zhotovitele nebo jeho zástupcem.
4. Záznamem do stavebního deníku nelze měnit obsah této smlouvy.

5. Do deníku je oprávněna provádět záznamy také osoba vykonávající technický dozor stavebníka, autorský dozor a koordinátor BOZP.
6. Zhotovitel umožní vyjmout zmocněnému zástupci objednatele prvý průpis denních záznamů ze stavebního deníku při prováděné kontrolní činnosti. Po dokončení díla bude umožněno zhotoviteli stavby vyjmout druhý průpis denních záznamů a originál stavebního deníku bude předán objednateli v rámci dokumentace k předání díla.

B. Bezpečnostní deník

1. Zhotovitel je dále oprávněn vyjadřovat se k zápisům do bezpečnostního deníku, který ke stavbě povede koordinátor BOZP, a je povinen respektovat a neprodleně plnit požadavky koordinátora BOZP v deníku uvedené.
2. Do bezpečnostního deníku budou zaznamenávány veškeré skutečnosti týkající se bezpečnosti a ochrany zdraví při práci na staveništi, zejména:
 - a) seznámení s místními riziky za účelem předcházení ohrožení života a zdraví osob, které se s vědomím zhotovitele mohou zdržovat na staveništi (pokud stavební práce probíhají za provozu),
 - b) seznámení s plánem BOZP na staveništi,
 - c) zápisy z pravidelných kontrolních dnů BOZP,
 - d) nedostatky zjištěné při pochůzkách na stavbě včetně uložení opatření k nápravě,
 - e) oznámení o nepřijetí uložených opatření k nápravě,
 - f) koordinace s techniky BOZP jednotlivých poddodavatelů,
 - g) koordinace činností jednotlivých poddodavatelů s cílem vyloučení bezpečnostních kolizí,
 - h) kontrola dodržování čistoty a pořádku na staveništi.
3. Režim tohoto deníku se přiměřeně řídí předchozími ustanoveními o stavebním deníku.
4. Zápisem v bezpečnostním deníku nelze obsah této smlouvy měnit.

C. Deník víceprací a méněprací

1. Zhotovitel povede kromě vlastního stavebního deníku i deník víceprací a méněprací. Odsouhlasení návrhu i vlastního provedení víceprací a neprovedení méněprací v tomto deníku musí být potvrzeno zhotovitelem, objednatelem, osobou vykonávající technický dozor stavebníka a autorským dozorem.
2. Režim tohoto deníku se přiměřeně řídí předchozím ustanovením a ustanoveními oddílu A tohoto článku o stavebním deníku.
3. Zápisem v deníku víceprací a méněprací nelze obsah této smlouvy měnit.

XI. Předání a převzetí díla

1. Zhotovitel splní svou povinnost provést dílo jeho řádným dokončením bez vad a nedodělků, předáním a převzetím díla pověřeným zástupcem objednatele. O předání a převzetí díla jsou smluvní strany povinny sepsat protokol, zápis nebo jiný obdobný doklad, v jehož závěru objednatel prohlásí, zda dílo přijímá nebo nepřijímá, a pokud ne, z jakých důvodů. Objednatel je oprávněn odmítnout převzetí díla, pokud dílo nebude zhotoveno řádně v souladu s touto smlouvou a ve sjednané kvalitě. Na následné předání díla se použijí ustanovení tohoto článku obdobně.
2. Zhotovitel je povinen vyzvat objednatele k převzetí díla zápisem do stavebního deníku alespoň 3 pracovní dny předem a současně mu v téže lhůtě předat doklady nutné pro zahájení přijímacího řízení (certifikáty materiálů, prohlášení o shodě dodaných materiálů a výrobků). Pokud doklady zhotovitel nepředá, nebude přijímací řízení zahájeno.
3. Přijímací řízení se uskuteční v místě plnění uvedeném v této smlouvě.
4. V případě zjištění vad v přijímacím řízení bude stanovena lhůta k jejich odstranění.

XII. Vady díla a záruky

1. Dílo má vady, jestliže jeho provedení neodpovídá specifikaci nebo výsledku určenému v této smlouvě. Za vadu se přitom považuje odchylka v kvalitě, v rozsahu a parametrech díla, stanovených projektovou dokumentací, touto smlouvou a obecně závaznými technickými normami ČSN, je-li zaviněna zhotovitelem.
2. Má-li dílo vady, řídí se práva a povinnosti smluvních stran ustanoveními § 2615 a násl. OZ.
3. Smluvní strany se dohodly na záruční době v délce 60 měsíců.
4. Záruční doba začíná běžet dnem předání a převzetí díla objednatelem bez vad a nedodělků.
5. Vyskytne-li se v průběhu záruční doby na provedeném díle vada, oznámí objednatel tuto vadu zhotoviteli formou písemného oznámení o vadě zasláného e-mailem na: 
6. Zhotovitel je povinen objednateli písemně potvrdit, kdy bylo právo z vadného plnění uplatněno, způsob provedení opravy a dobu trvání opravy.
7. Zhotovitel odstraní vadu do 5 dnů ode dne doručení oznámení o vadě, pokud se smluvní strany nedohodnou jinak.
8. Objednatel je povinen umožnit zhotoviteli odstranění vady.
9. Provedenou opravu vady zhotovitel objednateli předá a vyhotoví o tom písemný zápis nebo jiný obdobný doklad. Na provedenou opravu se vztahuje záruka ve stejném rozsahu jako dle odst. 3 tohoto článku. Záruční doba začíná běžet dnem předání provedené opravy vady objednateli.
10. Neodstraní-li zhotovitel vadu v dohodnutém termínu, objednatel má právo tuto vadu odstranit sám nebo zajistit její odstranění třetí osobou s tím, že zhotovitel uhradí prokazatelné náklady spojené s odstraněním této vady.

XIII. Sankční ujednání

1. Zhotovitel je povinen zaplatit objednateli smluvní pokutu ve výši 0,2 % z celkové ceny díla vč. DPH za každý i započatý den prodlení s předáním díla bez vad a nedodělků, a to i v případě nepřevzetí díla ze strany objednatele z důvodu vad díla.
2. Nebude-li faktura uhrazena ve lhůtě splatnosti, je objednatel povinen zaplatit zhotoviteli úrok z prodlení ve výši 0,05 % z dlužné částky za každý i započatý den prodlení.
3. V případě nedodržení dohodnuté lhůty k odstranění vady, která se projevila v záruční době, je zhotovitel povinen zaplatit objednateli smluvní pokutu ve výši 1.000,- Kč za každý i započatý den prodlení s odstraněním každé vady.
4. V případě porušení předpisů týkajících se BOZP (zejména zákona č. 309/2006 Sb., stavebního zákona, nařízení vlády č. 591/2006 Sb., o bližších minimálních požadavcích na bezpečnost a ochranu zdraví při práci na staveništích, a zákona č. 262/2006 Sb., zákoník práce, ve znění pozdějších předpisů) kteroukoliv z osob vyskytujících se na staveništi je zhotovitel povinen zaplatit objednateli smluvní pokutu ve výši 3.000,- Kč za každý zjištěný případ.
5. Poruší-li zhotovitel svou povinnost stanovenou v čl. VIII odst. 3 této smlouvy, je povinen zaplatit objednateli smluvní pokutu ve výši 5.000,- Kč za každý zjištěný případ.
6. Poruší-li zhotovitel povinnost stanovenou v čl. VIII odst. 20 této smlouvy, je povinen zaplatit objednateli smluvní pokutu ve výši 10.000,- Kč za každý zjištěný případ.
7. V případě, že závazek provést dílo zanikne před řádným ukončením díla, nezaniká nárok na smluvní pokutu, pokud vznikl dřívějším porušením povinnosti.
8. Zánik závazku pozdním plněním neznamená zánik nároku na smluvní pokutu za prodlení s plněním.
9. Smluvní pokuty se nezapočítávají na náhradu případně vzniklé škody.
10. Smluvní pokuty je objednatel oprávněn započíst proti pohledávce zhotovitele.
11. Smluvní pokuty sjednané touto smlouvou zaplatí povinná strana nezávisle na zavinění a na tom, zda a v jaké výši vznikne druhé straně škoda, kterou lze vymáhat samostatně.

XIV. Vyšší moc

1. Pro účely smlouvy se za okolnosti vyšší moci, které mohou mít vliv na sjednaný termín dokončení stavby, považují mimořádné, objektivně neodvratitelné okolnosti, znemožňující splnění povinností dle této smlouvy, které nastaly po uzavření této smlouvy a nemohou být zhotovitelem odvráceny jako např. živelné pohromy, stávky, válka, mobilizace, povstání nebo jiné nepředvídané a neodvratitelné události. Mezi vyšší moc se řadí i nepřízeň počasí neumožňující realizaci díla.
2. Smluvní strana, u níž dojde k okolnosti vyšší moci, a bude se chtít na vyšší moc odvolat v souvislosti s plněním této smlouvy, je povinna neprodleně písemně uvědomit druhou smluvní stranu o vzniku této události, jakož i o jejím ukončení, a to ve lhůtě nejpozději 7 kalendářních dnů od vzniku a 7 kalendářních dnů od jejího ukončení. Nedodržení této lhůty má za následek zánik práva dovolávat se okolnosti vyšší moci.
3. Povinnosti smluvních stran dané touto smlouvou o dílo se po dobu trvání okolnosti vyšší moci dočasně přerušují.
4. Pokud se plnění této smlouvy o dílo stane nemožné vlivem zásahu vyšší moci, smluvní strany dohodnou na odpovídající změně této smlouvy ve vztahu k předmětu, ceně a době plnění díla dodatkem k této smlouvě. Nedojde-li k dohodě, je kterákoliv smluvní strana oprávněna jednostranným prohlášením zaslaným doporučeným dopisem druhé smluvní straně odstoupit od této smlouvy.

XV. Odstoupení od smlouvy

1. Odstoupení od smlouvy se řídí ustanovením § 2001 a násl. OZ, pokud není dále stanoveno jinak.
2. Smluvní strany pokládají za podstatné porušení této smlouvy, které zakládá právo na odstoupení od smlouvy, zejména tyto případy:
 - a) prodlení zhotovitele s provedením díla ve sjednaném čase plnění podle čl. V. odst. 3 této smlouvy,
 - b) neprovedení díla v požadované kvalitě podle této smlouvy,
 - c) nevyřešení zjištěných vad v souladu s čl. XII. této smlouvy ve sjednané lhůtě,
 - d) nepředloží-li zhotovitel doklady o pojištění podle čl. VIII. odst. 20 této smlouvy do 10 dnů od jejich vyžádání objednatelem,
 - e) nepřevzetí staveniště zhotovitelem ve lhůtě podle čl. V odst. 1 této smlouvy (s výjimkou případů, kdy převzetí staveniště brání důvody na straně objednatele).
3. Objednatel je oprávněn odstoupit od smlouvy, jestliže se zhotovitel rozhodnutím soudu ocitne v úpadku dle zákona č. 182/2006 Sb., insolvenční zákon, ve znění pozdějších předpisů.
4. Účinky každého odstoupení od smlouvy nastávají okamžikem doručení písemného projevu vůle odstoupit od této smlouvy druhé smluvní straně. Odstoupení od smlouvy se nedotýká zejména nároku na náhradu škody, smluvní pokuty a povinností mlčenlivosti.
5. Zhotovitel podpisem této smlouvy prohlašuje, že není veden v registru nespolehlivých plátců DPH vedeném Ministerstvem financí České republiky. V případě, že je toto prohlášení nepravdivé nebo v případě, že bude zhotovitel dodatečně zapsán v registru nespolehlivých plátců DPH v průběhu plnění této smlouvy a nevyrozumí o tom ihned objednatele, má objednatel právo od smlouvy odstoupit v souladu s odst. 3 tohoto článku.

XVI. Závěrečná ujednání

1. Tato smlouva se řídí právním řádem České republiky. Smluvní strany se zavazují, že veškeré spory vzniklé v souvislosti s realizací smlouvy budou řešeny nejprve smírnou cestou – dohodou. Nedojde-li k dohodě, budou spory řešeny v soudním řízení před příslušnými obecnými soudy České republiky.

2. Zhotovitel není bez předchozího písemného souhlasu objednatele oprávněn postoupit tuto smlouvu, její část nebo práva a povinnosti z této smlouvy třetí osobě.
3. Zhotovitel je ve smyslu ustanovení § 2 písm. e) zákona č. 320/2001 Sb., o finanční kontrole ve veřejné správě a o změně některých zákonů (zákon o finanční kontrole), ve znění pozdějších předpisů osobou povinnou spolupůsobit při výkonu finanční kontroly prováděné v souvislosti s úhradou zboží nebo služeb z veřejných výdajů.
4. Zhotovitel bez jakýchkoliv výhrad souhlasí se zveřejněním své identifikace a dalších údajů uvedených ve smlouvě včetně ceny díla.
5. Změnit nebo doplnit tuto smlouvu mohou smluvní strany pouze formou písemných dodatků, které budou vzestupně číslovány, výslovně prohlášeny za dodatek této smlouvy a podepsány oprávněnými zástupci smluvních stran.
6. Pro případ, že ustanovení této smlouvy oddělitelné od ostatního obsahu se stane neúčinným nebo neplatným, smluvní strany se zavazují bez zbytečných odkladů nahradit takové ustanovení novým. Případná neplatnost některého z takovýchto ustanovení této smlouvy nemá za následek neplatnost ostatních ustanovení.
7. Zhotovitel se zavazuje, že jakékoliv informace, které se dověděl v souvislosti s plněním předmětu smlouvy, neposkytne bez předchozího písemného souhlasu třetím osobám ani je nepoužije v rozporu s účelem této smlouvy, ledaže se jedná o informace, které jsou veřejně přístupné nebo o případ, kdy je zpřístupnění informace vyžadováno zákonem nebo závazným rozhodnutím oprávněného orgánu. Za porušení povinnosti mlčenlivosti osobami, které se budou podílet na poskytnutí služby dle této smlouvy, odpovídá poskytovatel, jako by povinnost porušil sám. Povinnost mlčenlivosti trvá i po splnění této smlouvy.
8. Smluvní strany shodně prohlašují, že si tuto smlouvu před jejím podepsáním přečetly, že byla uzavřena po vzájemném projednání, nebyla uzavřena v tísní ani za jednostranně nevýhodných podmínek a že se dohodly o celém jejím obsahu, což stvrzují svými podpisy.
9. Vše, co bylo dohodnuto před uzavřením smlouvy, je právně irelevantní a mezi smluvními stranami platí jen to, co je dohodnuto v této písemné smlouvě.
10. Tato smlouva podléhá povinnosti uveřejnění v registru smluv podle zákona č. 340/2015 Sb., o zvláštních podmínkách účinnosti některých smluv, uveřejňování těchto smluv a o registru smluv (zákon o registru smluv), ve znění pozdějších předpisů, přičemž smluvní strany souhlasí s jejím uveřejněním v plném rozsahu. Uveřejnění této smlouvy v registru smluv zajistí objednatel.
11. Smluvní strany uzavírají tuto smlouvu v souladu s Nařízením Evropského parlamentu a Rady (EU) 2016/679 ze dne 27. dubna 2016 o ochraně fyzických osob v souvislosti se zpracováním osobních údajů a o volném pohybu těchto údajů a o zrušení směrnice 95/46/ES (obecné nařízení o ochraně osobních údajů) a zákonem č. 110/2019 Sb., o zpracování osobních údajů. Osobní údaje uvedené v této smlouvě budou použity pouze pro účely plnění této smlouvy a při uveřejnění smlouvy budou anonymizovány v souladu s výše uvedenými předpisy.
12. Tato smlouva nabývá platnosti dnem jejího podpisu druhou smluvní stranou a účinnosti dnem uveřejnění smlouvy v registru smluv.
13. Tato smlouva je vyhotovena v elektronické podobě. Smluvní strana podepisující tuto smlouvu jako druhá v pořadí je povinna prokazatelně doručit podepsanou smlouvu druhé smluvní straně.
14. Nedílnou součástí této smlouvy je příloha č. 1 – položkový rozpočet.

Podpisy smluvních stran:

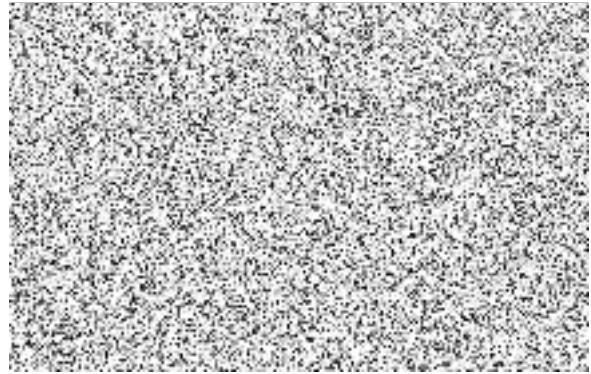
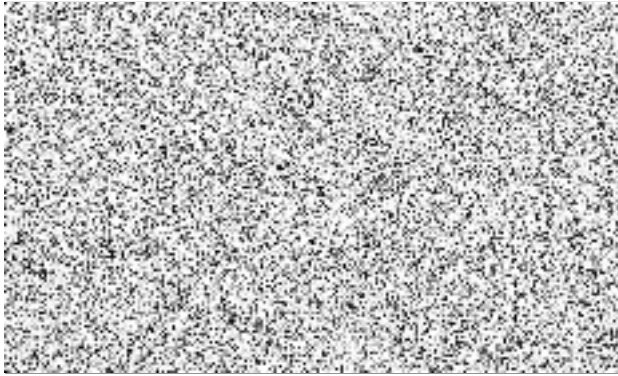

Výkaz výměr

CHS Frýdek-Místek, PD revitalizace (Objekt SO 02)
Silnoproudá elektrotechnika vč. bleskosvodů

REKAPITULACE NÁKLADŮ

ZÁKL. BEZ DPH

| | |
|-----------------------------|-----------|
| CENA MONTÁŽ.PRACÍ | 460774,62 |
| CENA SPECIFIKACÍ | 3850,00 |
| ZKOUŠKY A REVIZE | 17200,00 |
| HL.III ZÁKLADNÍ CENA CELKEM | 481824,62 |

SOUHRN NÁKLADŮ

| | | |
|-----------------------|-----------|-----------|
| PSV SILNOPROUD | 47023,20 | |
| SPECIF.PSV SILNOPROUD | 102239,50 | |
| PSV KABELY | 22022,93 | |
| SPECIF.PSV KABELY | 32167,80 | |
| PSV BLESKOSVOD | 53409,18 | |
| SPECIF.PSV BLESKOSVOD | 20929,00 | |
| PSV ZLMNI PRACE | 44583,00 | |
| HL.III-HZS | 139400,00 | |
| CENA MONTÁŽ.PRACÍ | | 460774,62 |
| ROZVADEČE | 3850,00 | |
| CENA SPECIFIKACÍ | | 3850,00 |
| REVIZE | 17200,00 | |
| ZKOUŠKY A REVIZE | | 17200,00 |

| Oddíl | | REVIZE | | | | |
|-----------|----------|---------------------------------|---------|--------|--------|----------|
| Sazebník: | | VC-7/222/89 PERIODICKÉ REVIZE | | | | |
| P.č. | Ceník.č. | Popis položky | měr. j. | výměra | Kč/mj | Cena Kč |
| 0001 | 38010000 | Vychozí revize elektroinstalace | hod | 20 | 450,00 | 9000,00 |
| 0002 | 38010001 | Vychozí revize bleskosvodu | hod | 12 | 450,00 | 5400,00 |
| 0003 | 38010002 | Spolupráce s revizním technikem | hod | 8 | 350,00 | 2800,00 |
| 0004 | SOUČET | REVIZE | | | | 17200,00 |

| Oddíl | | PSV SILNOPROUD | | | | |
|-----------|------------|-------------------------------------|---------|--------|--------|------------|
| Sazebník: | | VC 7/155-M M21 Elektromontáže | | | | |
| P.č. | Ceník.č. | Popis položky | měr. j. | výměra | Mín/mj | Celkem Mín |
| 0001 | 210010013 | Trubka tuhá PVC 25mm ul vol | m | 60 | 4,81 | 288,60 |
| 0002 | 2100103012 | Krabice KP 68 zapustena | kus | 39 | 5,44 | 212,16 |
| 0003 | 210010311 | Krabice KPR 68 | kus | 36 | 11,39 | 410,04 |
| 0004 | 210010313 | Nontazní deska do zatepleni | kus | 20 | 13,92 | 278,40 |
| 0005 | 210010321 | Krabice KR 68 odboc vcel zap | kus | 60 | 23,41 | 1404,60 |
| 0006 | 2100103210 | Krabice do zatepleni | kus | 20 | 23,41 | 468,20 |
| 0007 | 210020521 | Elektroinstalacni lista 18x13 | m | 30 | 24,66 | 738,00 |
| 0008 | 210100251 | Ukonceni kabelu do 4x10mm2 smrst.z. | kus | 8 | 18,34 | 146,72 |
| 0009 | 210100258 | Ukonceni kabelu do 5x4mm2 smrst zal | kus | 37 | 20,80 | 772,56 |
| 0010 | 2101100500 | Spinac zaluziový p.o. | kus | 39 | 15,18 | 592,02 |
| 0011 | 211010010 | Hmozdinka HM 8 do betonu | kus | 50 | 4,87 | 243,50 |
| 0012 | 211150002 | Montaz jednotky skup.rizeni | kus | 36 | 69,62 | 2506,32 |
| 0013 | SOUČET | Časový fond položek [minut] | | | | 8061,12 |
| 0014 | | Časový fond položek [hodin] | | | | 134,35 |
| 0015 | SOUČET | PSV SILNOPROUD | 350,0 | Kč/h | | 47023,20 |

| Oddíl | | SPECIF.PSV SILNOPROUD | | | | |
|-----------|----------|---|---------|--------|---------|-----------|
| Sazebník: | | Ceník materialu | | | | |
| P.č. | Ceník.č. | Popis položky | měr. j. | výměra | Kč/mj | Cena Kč |
| 0001 | 34535826 | Spinac zaluziový kolebkový 10A/230V p.o.,IP20 | kus | 39 | 290,00 | 11310,00 |
| 0002 | 34535827 | Jednotka skupinového řízení, určena k ovládání jednoho jednofázového zaluziového pohonu, 10mV/230V/50Hz | kus | 36 | 1800,00 | 64800,00 |
| 0003 | 34571093 | Trubka inst tuhá PVC 25mm | m | 63 | 31,00 | 1953,00 |
| 0004 | 34571518 | Krabice KP 68 | kus | 39 | 13,00 | 507,00 |
| 0005 | 34571521 | Krabice do zatepleni | kus | 20 | 380,00 | 7600,00 |
| 0006 | 34571523 | Krabice KPR 68 vc.vicka V68 | kus | 36 | 61,00 | 2196,00 |
| 0007 | 34571524 | Montazni deska do zatepleni | kus | 20 | 410,00 | 8200,00 |
| 0008 | 34571561 | Krabice KR68 | kus | 60 | 75,00 | 4500,00 |
| 0009 | 34574010 | Lista vkladaci 18x13 | m | 31,5 | 19,00 | 598,50 |
| 0010 | 56227008 | Hmozdinka 8 | kus | 50 | 1,50 | 75,00 |
| 0011 | 58541113 | Sadra | kg | 25 | 20,00 | 500,00 |
| 0012 | SOUČET | SPECIF.PSV SILNOPROUD | | | | 102239,50 |

| Oddíl | | PSV KABELY | | | | |
|-----------|------------|----------------------------------|---------|--------|--------|------------|
| Sazebník: | | VC 7/155-M M21 Elektromontáže | | | | |
| P.č. | Ceník.č. | Popis položky | měr. j. | výměra | Mín/mj | Celkem Mín |
| 0001 | 2108001050 | Kabel CYKY 30x1,5 ul pod omítkou | m | 140 | 3,42 | 478,80 |
| 0002 | 2108100052 | Kabel CYKY 3Jx1,5 ul v trubce | m | 5 | 2,78 | 13,90 |
| 0003 | 2108100062 | Kabel CYKY 3Jx2,5 ul v liste | m | 35 | 2,78 | 97,30 |

| | | | | | | |
|------|------------|-------------------------------------|---|-----|------|---------|
| 0004 | 2108100150 | Kabel CYKY 5Jx1,5 ul v trubce | m | 12 | 2,70 | 33,36 |
| 0005 | 2108100160 | Kabel CYKY 5Jx2,5 ul v trubce | m | 40 | 2,78 | 111,20 |
| 0006 | 2108100452 | Kabel CYKY 3Jx1,5 ul pod zateplením | m | 30 | 5,43 | 434,40 |
| 0007 | 2108100550 | Kabel CYKY 5Jx1,5 ul pod zateplením | m | 120 | 5,43 | 651,60 |
| 0008 | 2108100560 | Kabel CYKY 5Jx2,5 ul pod zateplením | m | 360 | 5,43 | 1954,80 |

| | | | | | | |
|------|--------|-------------------------------|--|--|--|---------|
| 0009 | SOUČET | Časový fond položek [minut] | | | | 3775,36 |
| 0010 | | Časový fond položek [hodin] | | | | 62,92 |

| | | | | | | |
|------|--------|------------|------------|--|--|----------|
| 0011 | SOUČET | PSV KABELY | 350,0 Kč/h | | | 22022,93 |
|------|--------|------------|------------|--|--|----------|

Oddíl **SPECIF.PSV KABELY**

Sazebník: Cenik materialu

| P.č. | Ceník.č. | Popis položky | měr.j. | výměra | Kč/mj | Cena Kč |
|------|----------|------------------------|--------|--------|-------|----------|
| 0001 | 34111030 | Kabel CYKY 3Ox1,5 mm2- | m | 147 | 21,90 | 3087,00 |
| 0002 | 34111032 | Kabel CYKY 3Jx1,5 mm2- | m | 89,25 | 21,00 | 1874,25 |
| 0003 | 34111038 | Kabel CYKY 3Jx2,5 mm2- | m | 36,75 | 33,00 | 1212,75 |
| 0004 | 34111090 | Kabel CYKY 5Jx1,5 mm2- | m | 138,6 | 33,00 | 4573,80 |
| 0005 | 34111094 | Kabel CYKY 5Jx2,5 mm2- | m | 420 | 51,00 | 21420,00 |

| | | | | | | |
|------|--------|-------------------|--|--|--|----------|
| 0006 | SOUČET | SPECIF.PSV KABELY | | | | 32167,80 |
|------|--------|-------------------|--|--|--|----------|

Oddíl **PSV BLESKOSVOD**

Sazebník: VC 7/155-M M21 Elektromontaze

| P.č. | Ceník.č. | Popis položky | měr.j. | výměra | Min/mj | Celkem Min |
|------|------------|-------------------------------------|--------|--------|--------|------------|
| 0001 | 210220021 | Vedení uzem FeZn do 120 mm2 v zemi | m | 140 | 4,55 | 637,00 |
| 0002 | 210220022 | Vedení uzem FeZn d 8,10 mm v zemi | m | 25 | 7,39 | 184,75 |
| 0003 | 210220101 | Vod svod FeZn d10,Al10,Cu8 +podpery | m | 230 | 29,83 | 6860,90 |
| 0004 | 2102203010 | Svorka hromosvodova SS | kus | 36 | 15,09 | 543,24 |
| 0005 | 2102203012 | Svorka hromosvodova SR 03 | kus | 17 | 15,09 | 256,53 |
| 0006 | 2102203021 | Svorka hromosvodova SZ | kus | 3 | 21,13 | 63,39 |
| 0007 | 210220372 | Uhelník ochr, trubka+držaky-zcd | kus | 8 | 52,26 | 418,08 |
| 0008 | 210220401 | Stítek smalt, um hrnota-oznac svodu | kus | 2 | 10,79 | 21,58 |

| | | | | | | |
|------|--------|-------------------------------|--|--|--|---------|
| 0009 | SOUČET | Časový fond položek [minut] | | | | 9155,86 |
| 0010 | | Časový fond položek [hodin] | | | | 152,60 |

| | | | | | | |
|------|--------|----------------|------------|--|--|----------|
| 0011 | SOUČET | PSV BLESKOSVOD | 350,0 Kč/h | | | 53409,18 |
|------|--------|----------------|------------|--|--|----------|

Oddíl **SPECIF.PSV BLESKOSVOD**

Sazebník: Cenik materialu

| P.č. | Ceník.č. | Popis položky | měr.j. | výměra | Kč/mj | Cena Kč |
|------|----------|--|--------|--------|--------|----------|
| 0001 | 15614225 | Drat AlMgSi 8 | m | 110 | 35,00 | 3850,00 |
| 0002 | 15614230 | Drat Nerez 10mm V4A | kg | 16,3 | 190,00 | 3132,00 |
| 0003 | 35412900 | Stítek c. ..pro oznac.svodu | kus | 8 | 10,00 | 80,00 |
| 0004 | 35441120 | Pasek uzemnovaci FeZn 30x4 mm/ | kg | 147 | 97,00 | 14259,00 |
| 0005 | 35441420 | Podpera ved do zdi PV02 200mm | kus | 58 | 17,00 | 986,00 |
| 0006 | 35441540 | Podpera ved ploch st PV21 100 | kus | 25 | 45,00 | 1125,00 |
| 0007 | 35441830 | Uhelník ochr OU vodíc d6-12mm/ | kus | 8 | 290,00 | 2320,00 |
| 0008 | 35441840 | Drzak ochr uhelník DUz do zdi | kus | 16 | 45,00 | 720,00 |
| 0009 | 35441885 | Svorka spoj SS lano d8-10mm | kus | 36 | 25,00 | 900,00 |
| 0010 | 35441925 | Svorka zkuseb S7 lano d6-12mm | kus | 6 | 49,00 | 294,00 |
| 0011 | 35441995 | Svorka vodov SR 03 pasek/d6-12 vc.bandaze a asfaltovani | kus | 17 | 65,00 | 1105,00 |

| | | | | | | |
|------|--------|-----------------------|--|--|--|----------|
| 0012 | SOUČET | SPECIF.PSV BLESKOSVOD | | | | 28929,00 |
|------|--------|-----------------------|--|--|--|----------|

Oddíl **PSV ZEMNI PRACE**

| | | | | | | |
|------|-----------|------------------------------------|---------|--------|---------|----------|
| | Sazebník: | VC 7/202-M M46 Zemní práce | | | | |
| P.č. | Ceník.č. | Popis položky | měr. j. | výměra | Kč/mj | Cena Kč |
| 0001 | 460010024 | Vytyc tra kabel ved v zast prostor | km | 0,14 | 1400,00 | 196,00 |
| 0002 | 460200164 | Kabel ryhy s 35 hl 80 zem4 | m | 140 | 150,00 | 21000,00 |
| 0003 | 460300006 | Hutnění zeminy do 20 cm | m3 | 39,2 | 110,00 | 4312,00 |
| 0004 | 460420001 | Zri kab loz bez zakr 35/ 5 cm zem | m | 140 | 55,00 | 7700,00 |
| 0005 | 460560164 | Zahoz ryhy s 35 cm hl 80 cm zem4 | m | 140 | 55,00 | 7700,00 |
| 0006 | 460620014 | Provizorni uprava terenu zem4 | m2 | 49 | 75,00 | 3675,00 |
| | | | | | | ----- |
| 0007 | SOUČET | PSV ZEMNI PRACE | | | | 44583,00 |

Oddíl **HL.III-HZS**

Sazebník: Pravidla M FCU c. 50435.1\90

| | | | | | | |
|------|----------|--|---------|--------|--------|-----------|
| P.č. | Ceník.č. | Popis položky | měr. j. | výměra | Kč/mj | Cena Kč |
| 0001 | 50435101 | Vypinani site | hod | 8 | 350,00 | 2800,00 |
| 0002 | 50435102 | Koordinace prace s investorem | hod | 10 | 350,00 | 3500,00 |
| 0003 | 50435103 | Koordinace prace s jinými profesemi | hod | 12 | 350,00 | 4200,00 |
| 0004 | 50435104 | Uprava rozvadece RS1F | hod | 2 | 400,00 | 800,00 |
| 0005 | 50435105 | Uprava rozvadece RS3F | hod | 13 | 400,00 | 5200,00 |
| 0006 | 50435106 | Napojeni stavajících transforma- toru 230/12V v krabici pod omít- kou pro napojeni svcetlnych LED napisu,kabelem 3x1,5-ks 3 | hod | 9 | 400,00 | 3600,00 |
| 0007 | 50435107 | Demontaz elektrického zarizeni pred zateplenim a opetna montaz elektrického zarizeni po zateplení (kamer. systém, tlačítkové klávesnice, výstražná svčtla, řídící jednotka pro bránu, čidla teploty, svitidla, vypínače, el. krabice), vc. 1m kabelu CYKY 3x1,5 az CYKY 5x2,5 vc.krabice elektroins- talacni do zatepleni,vc.montazni desky do zatepleni a vc.krabicove rozvodky pod omítkou-ks 20 | hod | 80 | 250,00 | 20000,00 |
| 0008 | 50435108 | Demontáž vodiče AlMgSi 8 a manipulace na okraji střechy | hod | 46 | 250,00 | 11500,00 |
| 0009 | 50435109 | Sekani drazeek,kapes a prurazu | hod | 160 | 300,00 | 48000,00 |
| 0010 | 50435110 | Zamazani drazeek,kapes a prurazu | hod | 76 | 300,00 | 22800,00 |
| 0011 | 50435115 | PD skutecneho provedebi | hod | 20 | 400,00 | 8000,00 |
| | | | | | | ----- |
| 0012 | SOUČET | HL.III-HZS | | | | 130400,00 |

Oddíl **ROZVADECE**

Sazebník: Cenik materialu

| | | | | | | |
|------|----------|--|---------|--------|---------|---------|
| P.č. | Ceník.č. | Popis položky | měr. j. | výměra | Kč/mj | Cena Kč |
| 0001 | 35714513 | Rozvodnice RS1F-doplnění dle v.č. D.1.3-05 | kus | 1 | 250,00 | 250,00 |
| 0002 | 35714514 | Rozvodnice RS3F-doplnění dle v.č. D.1.3-05 | kus | 1 | 3600,00 | 3600,00 |
| | | | | | | ----- |
| 0003 | SOUČET | ROZVADECE | | | | 3850,00 |

REKAPITULACE STAVBY

Kód: N22-129 exp2
Stavba: CHS Frýdek-Místek -- PD revitalizace (objekt SO 02)

KSO: 801 67
Místo: k.ú. Místek
CZ-CPV: 45000000-7

CC CZ: 1274
Datum: 16. 12. 2022
CZ-CPA: 41.00.49

Zadavatel:
ČR - IZS MS kraje

IČ:
DIČ:

Uchazeč:
Vyplň údaj

IČ: Vyplň údaj
DIČ: Vyplň údaj

Projektant:
INPROS I M s r o.

IČ:
DIČ:

Zpracovatel:

IČ:
DIČ:

Poznámka:

Soupis prací je sestaven za využití položek Cenové soustavy ÚRS. Cenové a technické podmínky položek CS ÚRS, které nejsou uvedeny v soupisu prací (tj. úvodní části katalogů) jsou neomezeně dávkově k dispozici na www.cs-urs.cz. Položky soupisu prací, které nemají ve sloupci „Cenová soustava“ uveden žádný údaj, nepocházejí z Cenové soustavy ÚRS (takové položky soupisu prací mají Cenovou soustavu „VLASTNÍ“). Ocenění "vlastní" položky: na základě odborných znalostí a zkušeností projektanta při realizaci obdobných zakázek za období 5-let, nebo na základě CN. Nodínou součástí soupisu prací je projektová dokumentace vč. textových příloh, na kterou se položky soupisu prací plně odkazují. (S ohledem na charakter stavby budou provedené práce odsouhlaseny a případně upřesněny v rámci realizace zástupcem objednatele)

| | | | |
|---------------------|------------|---------------|----------------------|
| Cena bez DPH | | | 11 222 529,77 |
| | Sazba daně | Základ daně | Výše daně |
| DPH základní | 21,00% | 11 222 529,77 | 2 366 731,25 |
| DPH snížená | 15,00% | 0,00 | 0,00 |
| Cena s DPH | v | CZK | 13 579 261,02 |

Projektant

Zpracovatel

Datum a podpis:

Razítko

Datum a podpis:

Razítko

Objednavatel

Uchazeč

Datum a podpis:

Razítko

Datum a podpis:

Razítko

REKAPITULACE OBJEKTŮ STAVBY A SOUPISŮ PRACÍ

Kód: N22-129_exp2

Stavba: CHS Frýdek-Místek – PD revitalizace (objekt SO 02)

Místo: k.ú. Místek

Datum: 16. 12. 2022

Zadavatel: ČR – HZS MS kraje

Projektant: INIPROS I M s.r.o.

Uchazeč: Žpracovatel:

| Kód | Popis | Cena bez DPH [CZK] | Cena s DPH [CZK] |
|---------------------------|--|----------------------|----------------------|
| Náklady z rozpočtů | | 11 222 529,77 | 13 579 261,02 |
| D.1.1 | Architektonicko-stavební řešení, stavebně konstrukční část, zpevněné plochy, oprava dešťové kanál. | 10 443 422,85 | 12 636 541,65 |
| D.1.2 | CHLAZENÍ, VYTÁPĚNÍ | 80 600,00 | 97 526,00 |
| D.1.3 | SILNOPROUDA ELEKTROTECHNIKA, BLESKOSVOD | 481 824,62 | 583 007,79 |
| D.2 | SADOVÉ ÚPRAVY | 162 682,30 | 196 845,58 |
| D.2a | Sadové úpravy | 138 607,30 | 167 714,83 |
| D.2b | Rostlinný materiál | 24 075,00 | 29 130,75 |
| VON | VEDLEJŠÍ A OSTATNÍ NÁKLADY STAVBY | 54 000,00 | 65 340,00 |

KRYCÍ LIST SOUPISU PRACÍ

Stavba:

CHS Frýdek-Místek – PD revitalizace (objekt SO 02)

Objekt:

D.1.1 - Architektonicko-stavební řešení, stavebně konstrukční část, zpevněné plochy, oprava dešťové kanal.

KSO: 001 67
Místo: k.ú. Místek

CC-GZ:
Datum: 16. 12. 2022

Zadávatel:
ČR – HZS MS kraje

IČ:
DIČ:

Uchazeč:
Vyplň údaj

IČ: Vyplň údaj
DIČ: Vyplň údaj

Projektant:
INPROS FM s.r.o.

IČ:
DIČ:

Zpracovatel:

IČ:
DIČ:

Poznámka:

Soupis prací je sestaven za využití položek Cenové soustavy ÚRS. Genové a technické podmínky položek CS ÚRS, které nejsou uvedeny v soupisu prací (tzv. úvodní částí katalogů) jsou neomezeně dále k dispozici na www.cs-urs.cz. Položky soupisu prací, které nemají ve sloupci „Cenová soustava“ uveden žádný údaj, nepochází z Cenové soustavy ÚRS (takové položky soupisu prací mají Cenovou soustavu „VLASTNÍ“). Ocenění „vlastní“ položky: na základě odborných znalostí a zkušeností projektanta při realizaci obdobných zakázek za období 5-11 let, nebo na základě CN). Nedílnou součástí soupisu prací je projektová dokumentace vč. textových příloh, na kterou se položky soupisu prací plně odkazují. (S ohledem na charakter stavby budou provedené práce odsouhlaseny a případně upřesněny v rámci realizace zástupcem objednatele)

| | | | | |
|---------------------|--|--------------------|-------------------|----------------------|
| Cena bez DPH | | | | 10 443 422,85 |
| | | Základ daně | Sazba daně | Výše daně |
| DPH základní | | 10 443 422,85 | 21,00% | 2 193 118,80 |
| DPH snížená | | 0,00 | 15,00% | 0,00 |
| Cena s DPH | | v CZK | | 12 636 541,65 |

Projektant

Zpracovatel

Datum a podpis:

Razilko

Datum a podpis:

Razilko

Objednavatel

Uchazeč

Datum a podpis:

Razilko

Datum a podpis:

Razilko

REKAPITULACE ČLENĚNÍ SOUPISU PRACÍ

Stavba: CHS Frýdek-Místek – PD revitalizace (objekt SO 02)
Objekt:

D.1.1 - Architektonicko-stavební řešení, stavebně konstrukční část, zpevněné plochy, oprava dešťové kanál.

Místo: k.ú. Místek
Zadavatel: ČR -- HZS MS kraje
Uchazeč: Vypitň údej

Datum: 16. 12. 2022
Projektant: INPROS FM s.r.o.
Zpracovatel:

Kód dílu - Popis

Cena celkem [CZK]

| Kód dílu - Popis | Cena celkem [CZK] |
|--|----------------------|
| Náklady ze soupisu prací | 10 443 422,85 |
| HSV - Práce a dodávky HSV | 3 837 211,29 |
| 1 - Zemní práce | 119 623,70 |
| 18 - Zemní práce - povrchové úpravy terénu | 19 968,00 |
| 3 - Svislé a kompletní konstrukce | 39 253,50 |
| 5 - Komunikace pozemní | 81 520,00 |
| 6 - Úpravy povrchů, podlahy a osazování vyplní | 2 531 290,65 |
| 8 - Trubní vedení | 18 093,09 |
| 9 - Ostatní konstrukce a práce, bourání | 704 811,29 |
| 997 - Přesun sulé | 230 781,81 |
| 998 - Přesun hmot | 111 930,43 |
| PSV - Práce a dodávky PSV | 5 696 240,68 |
| 711 - Izolace proti vodě, vlhkosti a plynům | 139 105,10 |
| 712 - Povlakové krytiny | 72 998,65 |
| 713 - Izolace lepené | 116 109,56 |
| 723 - Zdravotechnika - vnitřní plynovod | 16 020,00 |
| 764 - Konstrukce klempířské | 256 290,20 |
| 766 - Konstrukce truhlářské | 273 730,50 |
| 767 - Konstrukce zámečnické | 4 680 435,90 |
| 771 - Podlahy z dlaždic | 48 236,60 |
| 783 - Dokončovací práce - nátěry | 2 776,95 |
| 784 - Dokončovací práce - maby a lapety | 90 537,20 |
| N00 - Nepojmenované, ostatní práce a dodávky | 42 840,00 |
| Ostatní - Ostatní | 867 130,88 |

| | |
|--------------------------------------|------------|
| OST01 - Ostatní prvky a výpisy prvků | 849 038,99 |
| OST02 - Ostatní práce a dodávky | 18 091,89 |

SOUPIS PRACÍ

Stavba: CHS Frýdek-Místek – PD revitalizace (objekt SO 02)
 Objekt:

D.1.1 - Architektonicko-stavební řešení, stavebně konstrukční část, zpevněné plochy, oprava dešťové kanál.

Místo: k.ú. Místek
 Zadavatel: ČR – HZS MS kraje
 Uchazeč: Vyplň údaj

Datum: 16. 12. 2022
 Projektant: INPROS FM s.r.o.
 Zpracovatel:

| PČ | Typ | Kód | Popis | MJ | Množství | J.cena [CZK] | Cena celkem [CZK] | Cenová soustava |
|-------------------------------|-----|-----------|---|----|----------|--------------|----------------------|-----------------|
| Náklady soupisu celkem | | | | | | | 10 443 422,85 | |
| D | HSV | | Práce a dodávky HSV | | | | 3 837 211,29 | |
| D | I | | Zemní práce | | | | 119 623,70 | |
| 1 | K | 113106123 | Rozebrání dlažeb ze zámkových dlaždic komunikací pro pěší ručně | m2 | 85,000 | 75,00 | 6 375,00 | CS ÚRS 2022 02 |
| | W | | *rozsah_D.1.1_BP v.č. 02-12, NS v.č. 13-25, TZ* | | | | | |
| | W | | *opravy ZP* ((45,0)*((80,0)*0,5)) | | 85,000 | | | |
| | W | | Součet | | 85,000 | | | |
| 2 | K | 113107123 | Odstřazení podkladu z kameniva drčeného tl přes 200 do 300 mm ručně | m2 | 85,000 | 110,00 | 9 350,00 | CS ÚRS 2022 02 |
| | W | | *rozsah_D.1.1_BP v.č. 02-12, NS v.č. 13-25, TZ* | | | | | |
| | W | | *opravy ZP* ((45,0)*((80,0)*0,5)) | | 85,000 | | | |
| | W | | Součet | | 85,000 | | | |
| 3 | K | 113202111 | Vytáhání obrub krajníků obrubníků stojatých | m | 98,000 | 95,00 | 9 310,00 | CS ÚRS 2022 02 |
| | W | | *rozsah_D.1.1_BP v.č. 02-12, NS v.č. 13-25, TZ* | | | | | |
| | W | | *opravy ZP* (98,0) | | 98,000 | | | |
| | W | | Součet | | 98,000 | | | |
| 4 | K | 132212131 | Hlubení nezapažených rýh šířky do 800 mm v soudržných horninách třídy těžitelnosti I skupiny 3 ručně | m3 | 33,900 | 1 100,00 | 37 290,00 | CS ÚRS 2022 02 |
| | W | | *rozsah_D.1.1_BP v.č. 02-12, NS v.č. 13-25, TZ* | | | | | |
| | W | | *spodní stavba* ((113,0)*0,6*0,5) | | 33,900 | | | |
| | W | | Součet | | 33,900 | | | |
| 5 | K | 162251102 | Vodorovné přemístění píes 20 do 50 m výkopku/sypaniny z horniny třídy těžitelnosti I skupiny 1 až 3 | m3 | 33,900 | 97,00 | 3 288,30 | CS ÚRS 2022 02 |
| | P | | <i>Poplatek k položce pro změnu zářpy, tam a zpět</i> | | | | | |
| | W | | 10,95*2 Přepočtené koeficientem množství | | 33,900 | | | |
| 6 | K | 162751117 | Vodorovné přemístění přes 9 000 do 10000 m výkopku/sypaniny z horniny třídy těžitelnosti I skupiny 1 až 3 | m3 | 10,950 | 345,00 | 5 647,75 | CS ÚRS 2022 02 |
| | W | | *rozsah_D.1.1_BP v.č. 02-12, NS v.č. 13-25, TZ* | | | | | |
| | W | | *spodní stavba* ((113,0)*0,6*0,5)*0,5 | | 10,950 | | | |
| | W | | Součet | | 10,950 | | | |
| 7 | K | 162751119 | Příplatek k vodorovnému přemístění výkopku/sypaniny z horniny třídy těžitelnosti I skupiny 1 až 3 ZKD 1000 m přes 10000 m | m3 | 169,500 | 27,00 | 4 576,50 | CS ÚRS 2022 02 |
| | W | | 16,95*10 Přepočtené koeficientem množství | | 169,500 | | | |
| 8 | K | 17120123R | Poplatek za uložení navážek, zeminy a kamení na skládce (skládkovné) | m3 | 16,950 | 500,00 | 8 475,00 | CS VLASTNÍ |
| 9 | K | 171251201 | Uložení sypaniny na skládku nebo nevískládky | m3 | 16,950 | 57,00 | 966,15 | CS ÚRS 2022 02 |
| | W | | *rozsah_D.1.1_BP v.č. 02-12, NS v.č. 13-25, TZ* | | | | | |
| | W | | *spodní stavba* ((113,0)*0,6*0,5)*0,5 | | 16,950 | | | |
| | W | | Součet | | 16,950 | | | |
| 10 | K | 174151101 | Zásyp jam, šachet rýh nebo kolem objektů sypaninou se zhuštěním | m3 | 16,950 | 275,00 | 4 661,25 | CS ÚRS 2022 02 |

| PČ | Typ | Kód | Popis | MJ | Množství | J.cena [CZK] | Cena celkem [CZK] | Cenová soustava |
|----|-----|-----------|--|----|--------------------|--------------|-------------------|-----------------|
| | WV | | "rozsah_D.1.1_BP v.č. 02-12, NS v.č. 13-25, TZ" "spodní stavba" (113,0)*0,8*0,5)*0,5 Součet | | 16,950 16,950 | | | |
| 11 | K | 181912112 | Úprava pláňe v hornině třídy těžitelnosti I skupiny 3 se zhuštěním ručně "rozsah_D.1.1_BP v.č. 02-12, NS v.č. 13-25, TZ" "opravy ZP" ((45,0)+(80,0*0,5)) Součet | m2 | 85,000 85,000 | 95,00 | 8 075,00 | CS ÚRS 2022 02 |
| 12 | K | 460371121 | Naložení výkopku strojně z hornin třídy I skupiny 1 až 3 | m3 | 16,950 | 85,00 | 1 440,75 | CS ÚRS 2022 02 |
| D | 18 | | Zemní práce - povrchové úpravy terénu | | | | 19 968,00 | |
| 13 | K | 181111111 | Plošná úprava terénu do 500 m2 zemina skupiny 1 až 4 nerovnosti přes 50 do 100 mm v rovině a svahu do 1:5 | m2 | 60,000 | 35,00 | 2 100,00 | CS ÚRS 2022 02 |
| 14 | K | 181311103 | Rozproštění omice II vrstvy do 200 mm v rovině nebo ve svahu do 1:5 ručně | m2 | 60,000 | 110,00 | 6 600,00 | CS ÚRS 2022 02 |
| 15 | M | 10364101R | zemina pro terénní úpravy - omice <i>Poznámka k položce: Jednotlivá cena obsahuje veškeré potřebné příslušenství (objem ... pro zemina objemová lusková 1500 kg/m3) 26,36363636363636*0,2475 Přepracované koeficientem množství</i> | m3 | 9,000 | 550,00 | 4 950,00 | CS VLASTNÍ |
| I* | | | | | 9,000 | | | |
| 16 | K | 181411131 | Založení parkového trávniku výševem pl do 1000 m2 v rovině a ve svahu do 1:5 | m2 | 60,000 | 35,00 | 2 100,00 | CS ÚRS 2022 02 |
| 17 | M | 005/2410R | osivo směs travní _ složení a specifikace dle PD a TZ 60*0,03 Přepracované koeficientem množství | kg | 1,800 | 110,00 | 198,00 | CS VLASTNÍ |
| 18 | K | 181951111 | Úprava pláňe v hornině třídy těžitelnosti I skupiny 1 až 3 bez zhuštění strojně | m2 | 60,000 | 45,00 | 2 700,00 | CS ÚRS 2022 02 |
| 19 | K | 183403153 | Obdělání půdy hrabáním v rovině a svahu do 1:5 | m2 | 60,000 | 19,00 | 1 140,00 | CS ÚRS 2022 02 |
| 20 | K | 183403161 | Obdělání půdy válením v rovině a svahu do 1:5 | m2 | 60,000 | 3,00 | 180,00 | CS ÚRS 2022 02 |
| D | 3 | | Svislé a kompletní konstrukce | | | | 39 253,50 | |
| 21 | K | 319201321 | Vyrovnání nerovného povrchu zdíva tl do 30 mm maltou "rozsah_D.1.1_BP v.č. 02-12, NS v.č. 13-25, TZ" "výměna obvodových výztuh _odměřeno elektronicky" (356,5)*0,3 Součet | m2 | 118,950 118,950 | 330,00 | 39 253,50 | CS ÚRS 2022 02 |
| D | 5 | | Komunikace pozemní | | | | 81 520,00 | |
| 22 | K | 564201011 | Podklad nebo podsyp ze šterkodřív ŠD plochy do 100 m2 tl 40 mm "rozsah_D.1.1_BP v.č. 02-12, NS v.č. 13-25, TZ" "opravy ZP" ((45,0)+(80,0*0,5)) Součet | m2 | 85,000 85,000 | 90,00 | 7 650,00 | CS ÚRS 2022 02 |
| 23 | K | 564811011 | Podklad ze šterkodřív ŠD plochy do 100 m2 tl 50 mm "rozsah_D.1.1_BP v.č. 02-12, NS v.č. 13-25, TZ" "opravy ZP" ((45,0)+(80,0*0,5)) Součet | m2 | 85,000 85,000 | 95,00 | 8 075,00 | CS ÚRS 2022 02 |
| 24 | K | 564851011 | Podklad ze šterkodřív ŠD plochy do 100 m2 tl 150 mm "rozsah_D.1.1_BP v.č. 02-12, NS v.č. 13-25, TZ" "opravy ZP_viz výpis prvků-obrubky" (98,0)*0,5 Součet | m2 | 49,000 49,000 | 210,00 | 10 290,00 | CS ÚRS 2022 02 |
| 25 | K | 564851011 | Podklad ze šterkodřív ŠD plochy do 100 m2 tl 200 mm "rozsah_D.1.1_BP v.č. 02-12, NS v.č. 13-25, TZ" "opravy ZP" ((45,0)+(80,0*0,5)) Součet | m2 | 85,000 85,000 | 265,00 | 22 525,00 | CS ÚRS 2022 02 |
| 26 | K | 596211120 | Kladení zámkové dlažby komunikací pro pěší ručně tl 60 mm skupiny B pl do 50 m2 "rozsah_D.1.1_BP v.č. 02-12, NS v.č. 13-25, TZ" "opravy ZP _zpěsná podkladka" ((45,0)+(80,0*0,5)) Součet | m2 | 85,000 85,000 | 330,00 | 28 050,00 | CS ÚRS 2022 02 |
| 27 | M | 59245015R | dlažba zámková betonová tl 60mm (viz P13) _specifikace dle PD a TZ | m2 | 17,000 | 290,00 | 4 930,00 | CS VLASTNÍ |

| PC | Typ | Kód | Popis | MJ | Množství | J.cena [CZK] | Cena celkem [CZK] | Cenová soustava |
|-----|-----|-----------|--|----------------|----------|--------------|-------------------|-----------------|
| D 6 | | | Úpravy povrchů, podlahy a osazování výplní | 2 531 290,65 | | | | |
| 28 | K | 612315221 | Vápenná štuková omítka malých ploch do 0,09 m ² na stěnách | kus | 4,000 | 160,00 | 640,00 | CS ÚRS 2022 02 |
| 29 | K | 612315302 | Vápenná štuková omítka ostění nebo nadpraží | m ² | 118,950 | 670,00 | 79 696,50 | CS ÚRS 2022 02 |
| | W | | "rozsah_D.1.1_BP v.č. 02-12, NS v.č. 13-25, TZ" | | | | | |
| | W | | "výměna obvodových výplní odměřeno elektronicky" (396,5)*0,3 | | 118,950 | | | |
| | W | | Součet | | 118,950 | | | |
| 30 | K | 6121430R0 | Příplatek za dodávku a osazení veškerých omítkových řísť, rohovníků a profilů vnitřních omítek stěn - viz specifikace systému a TP výrobce, TZ | m ² | 118,950 | 49,00 | 5 828,55 | CS VLASTNÍ |
| | W | | "kompletní provedení dle specifikace PD a TZ vč. přímo souvisejících prací a dodávek" | | | | | |
| | W | | "dle TP konkrétního výrobce omítkového systému + požadavky PD a TZ" | | | | | |
| | W | | "množství rozsah vztážen na celkové štukové plochy" | | | | | |
| | W | | "výměna obvodových výplní odměřeno elektronicky" (396,5)*0,3 | | 118,950 | | | |
| | W | | Součet | | 118,950 | | | |
| 31 | K | 619995001 | Začistění omítek kolem oken, dveří, podlah nebo obkladů | m | 69,000 | 210,00 | 14 490,00 | CS ÚRS 2022 02 |
| 32 | K | 621131121 | Penetrační nátěr vnějších podhledů nanášený ručně | m ² | 29,298 | 39,00 | 1 142,62 | CS ÚRS 2022 02 |
| | W | | "rozsah_D.1.1_BP v.č. 02-12, NS v.č. 13-25, TZ" | | | | | |
| | W | | "balkonové kee_skladba P2, N1b" (8,2+8,2) | | 16,400 | | | |
| | W | | "fasádní skladba_podhledové plochy" (7,45*1,65)+(1,1*1,1/2) | | 12,898 | | | |
| | W | | Součet | | 29,298 | | | |
| 33 | K | 621135002 | Vyrovnání podkladu vnějších podhledů maltou cementovou tl do 10 mm | m ² | 29,298 | 410,00 | 12 012,18 | CS ÚRS 2022 02 |
| | W | | "rozsah_D.1.1_BP v.č. 02-12, NS v.č. 13-25, TZ" | | | | | |
| | W | | "balkonové kee_skladba P2, N1b" (8,2+8,2) | | 16,400 | | | |
| | W | | "fasádní skladba_podhledové plochy" (7,45*1,65)+(1,1*1,1/2) | | 12,898 | | | |
| | W | | Součet | | 29,298 | | | |
| 34 | K | 621135092 | Příplatek k vyrovnání vnějších podhledů maltou cementovou za každých dalších 5 mm II | m ² | 117,192 | 110,00 | 12 891,12 | CS ÚRS 2022 02 |
| | W | | 29,298*4 "Přepočtené koeficientem množství" | | 117,192 | | | |
| 35 | K | 621151011 | Penetrační silikátový nátěr vnějších pastovitých tenkovrstvých omítek podhledů | m ² | 29,298 | 45,00 | 1 318,41 | CS ÚRS 2022 02 |
| 36 | K | 621211011 | Montáž kontaktního zateplení vnějších podhledů lepením a mechanickým kotvením polystyrenových desek do betonu nebo zdiva tl přes 40 do 80 mm | m ² | 16,400 | 850,00 | 13 940,00 | CS ÚRS 2022 02 |
| | P | | JC, nad rámec cenového obsahu, zahrnuje náklady na: "Kotvy budou použity vždy 1ks/ústředí, šroubovací, se systémovým těsněním tepelného mostu" | | | | | |
| | W | | "rozsah_D.1.1_BP v.č. 02-12, NS v.č. 13-25, TZ" | | | | | |
| | W | | "balkonové kee_skladba P2, N1b" (8,2+8,2) | | 16,400 | | | |
| | W | | Součet | | 16,400 | | | |
| 37 | M | 28375933R | deska EPS 70 fasádní tl 50mm, specifikace dle PD a TZ | m ² | 18,040 | 85,00 | 1 533,40 | CS VLASTNÍ |
| | W | | 16,4*1,1 "Přepočtené koeficientem množství" | | 18,040 | | | |
| 38 | K | 621231111 | Montáž kontaktního zateplení vnějších podhledů lepením a mechanickým kotvením desek z fenolické pěny tl přes 40 do 80 mm | m ² | 12,898 | 1 250,00 | 16 122,60 | CS ÚRS 2022 02 |
| | P | | JC, nad rámec cenového obsahu, zahrnuje náklady na: "Kotvy budou použity vždy 1ks/ústředí, šroubovací, se systémovým těsněním tepelného mostu" | | | | | |
| | W | | "rozsah_D.1.1_BP v.č. 02-12, NS v.č. 13-25, TZ" | | | | | |
| | W | | "fasádní skladba_podhledové plochy" (7,45*1,65)+(1,1*1,1/2) | | 12,898 | | | |
| | W | | Součet | | 12,898 | | | |
| 39 | M | 28376004R | deska fenolická tepelná izolační fasádní tl 60mm, specifikace dle PD a TZ | m ² | 14,188 | 1 140,00 | 16 174,32 | CS VLASTNÍ |
| | W | | 12,898*1,1 "Přepočtené koeficientem množství" | | 14,188 | | | |
| 40 | K | 621251101 | Příplatek k cenám kontaktního zateplení podhledů za zápusnou montáž a použití lepeněizolačních zátek z polystyrenu | m ² | 16,400 | 45,00 | 738,00 | CS ÚRS 2022 02 |
| 41 | K | 621251107 | Příplatek k cenám kontaktního zateplení podhledů za zápusnou montáž a použití lepeněizolačních zátek z fenolické pěny | m ² | 12,898 | 45,00 | 580,41 | CS ÚRS 2022 02 |
| 42 | K | 621325103 | Oprava vnější vápencementové hladké omítky složitosti 1 podhledů v rozsahu přes 30 do 50 % | m ² | 29,298 | 275,00 | 8 056,95 | CS ÚRS 2022 02 |
| 43 | K | 621541022 | Tenkovrstvá silikon-silikátová zatřítaná omítka zmitost 2,0 mm vnějších podhledů | m ² | 29,298 | 370,00 | 10 840,26 | CS ÚRS 2022 02 |

| PČ | Typ | Kód | Popis | MJ | Množství | J.cena [CZK] | Cena celkem [CZK] | Cenová soustava |
|----|-----|-----------|---|----|-----------|--------------|-------------------|-----------------|
| P | | | <i>Poznámka k položce:</i> Upravení detailů: Povrchová úprava zateplovacího systému bude provedena pomocí stříkané štukové hmoty určené pro výsoké požadavky na omítku zadržující praskání (praskost zóna 1,5 cm) s faktorem dilatace $\alpha = 20$, vstříknutím do 20. vlnokřivky tl. 10. Veškeré omítky budou vykonány v maximální možné odolnosti proti mikroorganismům (ze soustavy výrobního výrobce ETCS), v případě možností kapání kalcinální omítkovou směsí přizpůsobenou pro fasádu a plátním - zohledněno v rozpočtu. U omítky se obecně požaduje vysoká odolnost povrchové a chráněnou do 10ti, vysoká difúzní schopnost a současně vysoká vodorovnost, dle tloušťky barevného ovládnutí. Maximální možná nastavení omítkové směsi jsou přehledná v mikroorganismů. Součástí provádění omítky jsou veškeré práce, které obecně a předchodí práci. Povrchová úprava zateplovacího systému bude vykonána index šleť planem na požadovanou - 0 možností. | | | | | |
| | W | | "rozseh_D.1.1_BP v.č. 02-12, NS v.č. 13-25, TZ" | | | | | |
| | W | | "balonové krov sklauba P2, N1b" (6,2*6,2) | | 16,400 | | | |
| | W | | "fasádní sklauba_podhledové plochy" (7,45*1,65)H(1,1*1,1/2) | | 12,898 | | | |
| | W | | Součet | | 29,298 | | | |
| 44 | K | 622131121 | Penetrační nátěr vnějších stěn nanášený ručně | m2 | 1 203,546 | 39,00 | 46 938,29 | CS ÚRS 2022 02 |
| | W | | "rozseh_D.1.1_BP v.č. 02-12, NS v.č. 13-25, TZ" | | | | | |
| | W | | "spodní stavba_skladby F2a,b,c" (113,0)*(0,6+0,3) | | 101,700 | | | |
| | W | | Mezisoučet | | 101,700 | | | |
| | W | | "viz fasádní sklauba stěn" (43,464+1058,362) | | 1 101,846 | | | |
| | W | | Mezisoučet | | 1 101,846 | | | |
| | W | | Součet | | 1 203,546 | | | |
| 45 | K | 622135002 | Výrovnnání podkladu vnějších stěn maltou cementovou tl. do 10 mm | m2 | 1 101,846 | 55,00 | 60 601,53 | CS ÚRS 2022 02 |
| | W | | "rozseh_D.1.1_BP v.č. 02-12, NS v.č. 13-25, TZ" | | | | | |
| | W | | "viz fasádní sklauba stěn" (43,464+1058,362) | | 1 101,846 | | | |
| | W | | Součet | | 1 101,846 | | | |
| 46 | K | 622135092 | Příplatek k vyrovnání vnějších stěn maltou cementovou za každých dalších 5 mm tl | m2 | 4 407,384 | 11,00 | 48 481,22 | CS ÚRS 2022 02 |
| | W | | 1101,046*4 "Přepočtené koeficientem množství" | | 4 407,384 | | | |
| 47 | K | 622142001 | Položení vnějších stěn sklovláknitým pleťvem vřazeným do tenkovrstvé hmoty | m2 | 101,700 | 245,00 | 24 916,60 | CS ÚRS 2022 02 |
| | W | | "rozseh_D.1.1_BP v.č. 02-12, NS v.č. 13-25, TZ" | | | | | |
| | W | | "spodní stavba_skladby F2a,b,c" (113,0)*(0,6+0,3) | | 101,700 | | | |
| | W | | Součet | | 101,700 | | | |
| 48 | K | 622151011 | Penetrační silikátový nátěr vnějších pastovitých tenkovrstvých omítek stěn | m2 | 1 058,302 | 39,00 | 41 276,90 | CS ÚRS 2022 02 |
| 49 | K | 622151021 | Penetrační akrylátový nátěr vnějších mozaikových tenkovrstvých omítek stěn | m2 | 43,464 | 39,00 | 1 695,10 | CS ÚRS 2022 02 |
| 50 | K | 622211011 | Montáž kontaktního zateplení vnějších stěn lepením a mechanickým kotvením polystyrénových desek do betonu a zdva tl přes 40 do 80 mm | m2 | 1,680 | 820,00 | 1 377,60 | CS ÚRS 2022 02 |
| | P | | <i>Poznámka k položce:</i> JC, nad rámec cenového obsahu, zahrnuje náklady na: "Když budou použity vřady zápatíové, brzděvací, se systémovým řešením tepelného mostu" | | | | | |
| | W | | "fasádní sklauba_F1" (4,2)*0,4 | | 1,680 | | | |
| | W | | Součet | | 1,680 | | | |
| 51 | M | 28376440R | deska XPS hrana rovná a strukturovaný povrch tl 50mm _specifikace dle PD a TZ | m2 | 1,848 | 225,00 | 415,80 | CS VLASTNÍ |
| | W | | 1,68*1,1 "Přepočtené koeficientem množství" | | 1,848 | | | |
| 52 | K | 622211011 | Montáž kontaktního zateplení vnějších stěn lepením a mechanickým kotvením polystyrénových desek do betonu a zdva tl přes 40 do 80 mm | m2 | 58,500 | 820,00 | 47 970,00 | CS ÚRS 2022 02 |
| | P | | <i>Poznámka k položce:</i> JC, nad rámec cenového obsahu, zahrnuje náklady na: "Když budou použity vřady zápatíové, brzděvací, se systémovým řešením tepelného mostu" | | | | | |
| | W | | "rozseh_D.1.1_BP v.č. 02-12, NS v.č. 13-25, TZ" | | | | | |
| | W | | "fasádní sklauba_F3" (4,2)*(1,1,1) | | 46,620 | | | |
| | W | | "fasádní sklauba_pilfe" (0,55+0,55)*2*2,7*2 | | 11,880 | | | |
| | W | | Součet | | 58,500 | | | |
| 53 | M | 28375933R | deska EPS 70 fasádní tl 50mm _specifikace dle PD a TZ | m2 | 64,350 | 85,00 | 5 469,75 | CS VLASTNÍ |
| | W | | 58,6*1,1 "Přepočtené koeficientem množství" | | 64,350 | | | |
| 54 | K | 622211041 | Montáž kontaktního zateplení vnějších stěn lepením a mechanickým kotvením polystyrénových desek do betonu a zdva tl přes 160 do 200 mm | m2 | 43,464 | 820,00 | 35 640,48 | CS ÚRS 2022 02 |
| | P | | <i>Poznámka k položce:</i> JC, nad rámec cenového obsahu, zahrnuje náklady na: "Když budou použity vřady zápatíové, brzděvací, se systémovým řešením tepelného mostu" + tepelní únik na bříž žive | | | | | |

| PČ | Typ | Kód | Popis | MJ | Množství | J.cena [CZK] | Cena celkem [CZK] | Cenová soustava |
|----|-----|-----------|--|----|-----------|--------------|-------------------|-----------------|
| | WV | | "rozsah_D.1.1_BP v.č. 02-12, NS v.č. 13-25, TZ" | | | | | |
| | WV | | "fasádní skladba_F1" (109,66)*0,4 | | | | 43,464 | |
| | WV | | Součet | | | | 43,464 | |
| 55 | M | 28376448R | deska XPS hrana rovná a strukturovaný povrch tl 180mm _specifikace dle PD a TZ | m2 | 47,810 | 810,00 | 38 726,10 | CS VLASTNÍ |
| | WV | | 43,464*1,1 Přepočtené koeficientem množství | | 47,810 | | | |
| 56 | K | 622211041 | Montáž kontaktního zateplení vnějších stěn lepením a mechanickým kotvením polystyrenových desek do betonu a zdiva II přes 160 do 200 mm | m2 | 932,462 | 820,00 | 764 618,84 | CS ÚRS 2022 02 |
| | P | | Podmínka k položce: JC, navrhovatel: označeno obsah, zahrnuje náklady na: "Kotvy betonu použité vždy záporně, šroubovací, se systémovým těsněním tepelného mostu" | | | | | |
| | WV | | "rozsah_D.1.1_BP v.č. 02-12, NS v.č. 13-25, TZ" | | | | | |
| | WV | | "fasádní skladba_F3_pohledová plocha s odečtem výpíní, soklové části" (1206,126) (183,58+43,464+46,62) | | | | 932,462 | |
| | WV | | Součet | | | | 932,462 | |
| 57 | M | 28375953R | deska EPS 70 fasádní tl 180mm _specifikace dle PD a LZ | m2 | 1 025,708 | 310,00 | 317 969,48 | CS VLASTNÍ |
| | WV | | 932,462*1,1 Přepočtené koeficientem množství | | 1 025,708 | | | |
| 58 | K | 622212001 | Montáž kontaktního zateplení vnějšího ostění, nadpraží nebo parapetu hl. špalicly do 200 mm lepením desek z polystyrenu II do 40 mm | m | 396,500 | 250,00 | 99 125,00 | CS ÚRS 2022 02 |
| | WV | | "rozsah_D.1.1_BP v.č. 02-12, NS v.č. 13-25, TZ" | | | | | |
| | WV | | "fasádní skladba_F3_ostění/nadpraží_odměřeno elektronicky výz výpňé otvorů" (396,5) | | | | 396,500 | |
| | WV | | Součet | | | | 396,500 | |
| 59 | M | 28375932R | deska EPS 70 fasádní tl 40mm _specifikace dle PD a TZ | m2 | 79,300 | 75,00 | 5 947,50 | CS VLASTNÍ |
| | WV | | 396,5*0,2 Přepočtené koeficientem množství | | 79,300 | | | |
| 60 | K | 622212001 | Montáž kontaktního zateplení vnějšího ostění, nadpraží nebo parapetu hl. špalicly do 200 mm lepením desek z polystyrenu II do 40 mm | m | 101,050 | 250,00 | 25 262,50 | CS ÚRS 2022 02 |
| | WV | | "rozsah_D.1.1_BP v.č. 02-12, NS v.č. 13-25, TZ" | | | | | |
| | WV | | "fasádní skladba_F3_parapetní plocha_odměřeno elektronicky výz výpňé otvorů" (101,05) | | | | 101,050 | |
| | WV | | Součet | | | | 101,050 | |
| 61 | M | 28376439R | deska XPS hrana rovná a strukturovaný povrch průměrná tl 40mm - spádové klíny _specifikace dle PD a TZ | m2 | 20,210 | 185,00 | 3 738,85 | CS VLASTNÍ |
| | WV | | 101,05*0,2 Přepočtené koeficientem množství | | 20,210 | | | |
| 62 | K | 622221011 | Montáž kontaktního zateplení vnějších stěn lepením a mechanickým kotvením II z minerální vlny s podélnou orientací do zdiva a betonu II přes 40 do 80 mm | m2 | 51,840 | 890,00 | 46 137,60 | CS ÚRS 2022 02 |
| | P | | Podmínka k položce: JC, navrhovatel: označeno obsah, zahrnuje náklady na: "Kotvy betonu použité vždy záporně, šroubovací, se systémovým těsněním tepelného mostu" | | | | | |
| | WV | | "rozsah_D.1.1_BP v.č. 02-12, NS v.č. 13-25, TZ" | | | | | |
| | WV | | "fasádní skladba_F4" (1,89)*26,05) | | | | 51,840 | |
| | WV | | Součet | | | | 51,840 | |
| 63 | M | 63151520R | deska lepeně izolační minerální kontaktních fasád podélně vlákně tl 60mm _specifikace dle PD a TZ | m2 | 57,024 | 240,00 | 13 685,76 | CS VLASTNÍ |
| | WV | | 51,84*1,1 Přepočtené koeficientem množství | | 57,024 | | | |
| 64 | K | 622251101 | Příplatek k cenám kontaktního zateplení vnějších stěn za zápusnou montáž a použití tepelněizolačních zátek z polystyrenu | m2 | 1 036,106 | 49,00 | 50 769,19 | CS ÚRS 2022 02 |
| 65 | K | 622251105 | Příplatek k cenám kontaktního zateplení vnějších stěn za zápusnou montáž a použití tepelněizolačních zátek z minerální vlny | m2 | 51,840 | 55,00 | 2 851,20 | CS ÚRS 2022 02 |
| 66 | K | 622251211 | Příplatek k cenám kontaktního zateplení vnějších stěn za zesílení vyztužení základní vstvy | m2 | 43,464 | 215,00 | 9 344,76 | CS ÚRS 2022 02 |
| | WV | | "fasádní skladba_F1" (108,68)*0,4 | | | | 43,464 | |
| | WV | | Součet | | | | 43,464 | |
| 67 | X | 622325103 | Oprava vnější vápenocementové hladké omítky složitosti 1 stěn v rozsahu přes 3D do 50 % | m2 | 1 127,151 | 45,00 | 50 721,80 | CS ÚRS 2022 02 |
| 68 | K | 622454R04 | Příplatek ke KZS za systémové doplňky a příslušenství | m2 | 1 177,199 | 57,00 | 67 100,34 | CS VLASTNÍ |
| | WV | | "kompletní provedení dle specifikace PD a TZ vč. všech souvisejících prací a dodávek" | | | | | |
| | WV | | "dle TP konkrétního výrobce KZS + požadavky PD a TZ, PBR" | | | | | |
| | WV | | -veškeré systémové listy, rohovníky, profily | | | | | |
| | WV | | ROZSAH VZTAŽEN NA PLOCHU KZS. | | | | | |
| | WV | | (50,048+43,464+108,382+25,305) | | | | 1 177,199 | |
| | WV | | Součet | | | | 1 177,199 | |
| 69 | K | 622511112 | Tenkovrstvá akrylátová mozaiková síťednězrná omítka vrnějších stěn | m2 | 43,464 | 570,00 | 24 774,48 | CS ÚRS 2022 02 |

| PČ | Typ | Kód | Popis | MJ | Množství | J.cena [CZK] | Cena celkem [CZK] | Cenová soustava |
|----|-----|-----------|---|----|-----------|--------------|-------------------|-----------------|
| | vv | | "rozsah_D.1.1_BP v.č. 02-12, NS v.č. 13-25, TZ" | | | | | |
| | vv | | "fasádní skladba_F1" (108,66)*0,4 | | 43,464 | | | |
| | vv | | Součet | | 43,464 | | | |
| 70 | K | 622541022 | Tenkovrstvá silikonlikátová zatříděná omítka zrnitost 2,0 mm vnějších stěn | m2 | 1 058,382 | 325,00 | 343 974,15 | CS ÚRS 2022 02 |
| | P | | <i>Poznámka k položce: Uplatnění dodávky: Povrchová úprava zatříděného systému bude provedena pomocí vrstvy síkátové hydrofobizace v systému pampapírovou omítkou zrnitostí 2,0 mm (vrstevná síla 1,5 mm) s faktorem adhéze odpovídajícímu $\eta = 20$, vodotěsností W2. Veškeré omítky budou uloženy v uzavřené nebo uzavřené proti mikroorganismům (ne obsahující vyvolávající ETECS), v případě možností doplněny omítkovou zátěží, přičemž mezi vrstevnou a přítlakem - zatlačeno v rozteči. U omítky se uvažuje polokřivý okraj akordem poskytlou v zářezovém dělení, vysoká adhéze schopnost a současně vysoká vodotěsnost, nízká elasticita a nízká odlatina, maximální možné nastavení omítkové směsi proti plísni a mikroorganismům. Součástí provádění omítky jsou veškeré roboty, ukončovací a přepracovávací práce. Povrchová vrstva zatříděného systému bude vykazovat index šíření plamene po povrchu $is = 0$ nemigra.</i> | | | | | |
| | vv | | "rozsah_D.1.1_BP v.č. 02-12, NS v.č. 13-25, TZ" | | | | | |
| | vv | | "fasádní skladba_3" (4,2*(11,1)) | | 46,620 | | | |
| | vv | | "fasádní skladba_3_3_pohledová plocha s odečtem výjmbi, soklové části" (1205,126)-(183,58+43,464+46,62) | | 932,462 | | | |
| | vv | | "fasádní skladba_3_3_námělná dpražl_odečteno elektronicky viz výjmbi stivou" (396,5)*0,2 | | 79,300 | | | |
| | vv | | Součet | | 1 058,382 | | | |
| 71 | K | 623131101 | Cementový postřík vnějších pilířů nebo sloupů nanášený ručně | m2 | 17,425 | 115,00 | 2 003,08 | CS ÚRS 2022 02 |
| | vv | | "rozsah_D.1.1_BP v.č. 02-12, NS v.č. 13-25, TZ" | | | | | |
| | vv | | "oprava povrchů komínů" (7,16*1,875) | | 13,425 | | | |
| | vv | | Mezisoučet | | 13,425 | | | |
| | vv | | "stavební úpravy_pilíř" (4,0) | | 4,000 | | | |
| | vv | | Mezisoučet | | 4,000 | | | |
| | vv | | Součet | | 17,425 | | | |
| 72 | K | 623131121 | Penetrační nátěr vnějších pilířů nebo sloupů nanášený ručně | m2 | 25,305 | 39,00 | 986,90 | CS ÚRS 2022 02 |
| | vv | | "rozsah_D.1.1_BP v.č. 02-12, NS v.č. 13-25, TZ" | | | | | |
| | vv | | "oprava povrchů komínů" (7,16*1,875) | | 13,425 | | | |
| | vv | | "fasádní skladba_pilíř" (0,55+0,55)*2*2,7*2 | | 11,880 | | | |
| | vv | | Součet | | 25,305 | | | |
| 73 | K | 623135002 | Výrovnání podkladu vnějších pilířů nebo sloupů maltou cementovou tl do 10 mm | m2 | 25,305 | 410,00 | 10 375,05 | CS ÚRS 2022 02 |
| | vv | | "rozsah_D.1.1_BP v.č. 02-12, NS v.č. 13-25, TZ" | | | | | |
| | vv | | "oprava povrchů komínů" (7,16*1,875) | | 13,425 | | | |
| | vv | | "fasádní skladba_pilíř" (0,55+0,55)*2*2,7*2 | | 11,880 | | | |
| | vv | | Součet | | 25,305 | | | |
| 74 | K | 623135092 | Příplatek k vyrovnání vnějších pilířů nebo sloupů maltou cementovou za každých dalších 5 mm tl | m2 | 101,220 | 110,00 | 11 134,20 | CS ÚRS 2022 02 |
| | vv | | 25,305*4 "Přepočtené koeficientem množství" | | 101,220 | | | |
| 75 | K | 623142001 | Potažení vnějších pilířů nebo sloupů sklolátkovým pleťvem vtaženým do tenkovrstvé hmoty | m2 | 33,425 | 255,00 | 8 523,39 | CS ÚRS 2022 02 |
| | vv | | "rozsah_D.1.1_BP v.č. 02-12, NS v.č. 13-25, TZ" | | | | | |
| | vv | | "oprava povrchů komínů" (7,16*1,875) | | 13,425 | | | |
| | vv | | Mezisoučet | | 13,425 | | | |
| | vv | | "stavební úpravy_pilíř" (20,0) | | 20,000 | | | |
| | vv | | Mezisoučet | | 20,000 | | | |
| | vv | | Součet | | 33,425 | | | |
| 76 | K | 623151011 | Penetrační síkátový nátěr vnějších pastovitých tenkovrstvých omítek pilířů a sloupů | m2 | 45,305 | 39,00 | 1 786,90 | CS ÚRS 2022 02 |
| 77 | K | 623151021 | Penetrační akrylátový nátěr vnějších mozaikových tenkovrstvých omítek pilířů a sloupů | m2 | 4,000 | 39,00 | 156,00 | CS ÚRS 2022 02 |
| 78 | K | 623331121 | Cementová omítka hladká jednovrstvá vnějších pilířů nebo sloupů nanášená ručně | m2 | 17,425 | 475,00 | 8 276,88 | CS ÚRS 2022 02 |
| | vv | | "rozsah_D.1.1_BP v.č. 02-12, NS v.č. 13-25, TZ" | | | | | |
| | vv | | "oprava povrchů komínů" (7,16*1,875) | | 13,425 | | | |
| | vv | | Mezisoučet | | 13,425 | | | |
| | vv | | "stavební úpravy_pilíř" (4,0) | | 4,000 | | | |
| | vv | | Mezisoučet | | 4,000 | | | |
| | vv | | Součet | | 17,425 | | | |
| 79 | K | 623331191 | Příplatek k cementové omítce vnějších pilířů nebo sloupů za každých dalších 5 mm tloušťky ručně | m2 | 52,275 | 90,00 | 4 704,75 | CS ÚRS 2022 02 |
| | vv | | 17,425*3 "Přepočtené koeficientem množství" | | 52,275 | | | |

| PČ | Typ | Kód | Popis | MJ | Množství | J.cena [CZK] | Cena celkem [CZK] | Cenná soustava |
|----|-----|-----------|--|----|-----------|--------------|-------------------|----------------|
| 80 | K | 62351112 | Tenkovrstvá akrylátová mozaiková střednězrná omítka vnějších pilířů nebo sloupů | m2 | 4,000 | 590,00 | 2 360,00 | CS ÚRS 2022 02 |
| 81 | K | 623541022 | Tenkovrstvá silikoniklátová zatíraná omítka zrnitost 2,0 mm vnějších pilířů nebo sloupů | m2 | 45,305 | 370,00 | 16 762,85 | CS ÚRS 2022 02 |
| | | | <i>Poznámka k položce:</i> <i>Uvědomění údržby</i> <i>Pravidelná úprava záplehování systémem nebo provedení průchodových štěrů sálčinnou hydroizolací výškově propojenou omítkou vně a stříkanou kvalitou znač. 1,5 mm a lakem dle přílohy specu min. q = 20, vodorovná část TZ. Veškeré omítky budou aplikovány v maximální možné odolnosti proti mrazovému namáčení (viz související výstavbu systému E-BCS), v případech možnosti doplnit kvalitní omítkovou směsí přísadami proti řesání a pískání - zohledněno v rozpočtu. U omítky se obecně požaduje vysoká odolnost proti vlhkosti a středněmu dělá, vysoké držení a současně vysoká vstříkací schopnost, dle silnice bude mít rovněž odolnost, maximální možná nastavení omítkové směsi jsou pískání u mrazovému namáčení. Součástí povrchové omítky jsou veškeré zářezy, úkončovací a přechodové prvky. Povrchová úroveň celkové výšky systému bude vykazovat oddev šitého planování po rovnání v ± 0 mm/min</i> | | | | | |
| | | | *rozсах_D.1.1_BP v.č. 02-12, NS v.č. 13-25, TZ* | | 13,425 | | | |
| | | | *oprava povrchů kování (7,16*1,875) | | 14,880 | | | |
| | | | *tevédní skladba_přílíč (0,55+0,55)*2*2,7*2 | | 25,395 | | | |
| | | | Mezisoučet | | 20,000 | | | |
| | | | *stavební úpravy_píllíř (20,0) | | 20,000 | | | |
| | | | Mezisoučet | | 45,305 | | | |
| 82 | K | 629991011 | Zakrytí výplní otvorů a svislých ploch fólií přilepenou lepicí páskou | m2 | 183,580 | 65,00 | 11 932,70 | CS ÚRS 2022 02 |
| 83 | K | 629995101 | Očištění vnějších plicch tlakovou vodou | m2 | 1 177,199 | 33,00 | 38 847,57 | CS ÚRS 2022 02 |
| | | | *rozсах_D.1.1_BP v.č. 02-12, NS v.č. 13-25, TZ* | | | | | |
| | | | (50,048+43,464+1058,382+25,305) | | 1 177,199 | | | |
| | | | Součet | | 1 177,199 | | | |
| 84 | K | 632450124 | Vyrovnávací cementový potěr II přes 40 do 50 mm ze suchých směsí provedený v pásu | m2 | 30,315 | 710,00 | 21 523,65 | CS ÚRS 2022 02 |
| | | | *rozсах_D.1.1_BP v.č. 02-12, NS v.č. 13-25, TZ* | | | | | |
| | | | *výměna obvodových výplní_odmlčeno elektronicky (101,05)*0,3 | | 30,315 | | | |
| | | | Součet | | 30,315 | | | |
| 85 | K | 632451254 | Potěr cementový C30 II přes 45 do 50 mm | m2 | 16,400 | 430,00 | 7 052,00 | CS ÚRS 2022 02 |
| | | | <i>Poznámka k položce:</i> <i>JC, tévé odstavce náklady na "upravení provedení potěrů"</i> <i>*rozсах_D.1.1_BP v.č. 02-12, NS v.č. 13-25, TZ*</i> <i>*bařkonové kce_skladba P2, N1b" (8,2+8,2)</i> | | | | | |
| | | | Součet | | 16,400 | | | |
| 86 | K | 632451293 | Příplatek k cementovému potěru C30 ZKD 5 mm II přes 50 mm | m2 | 98,400 | 35,00 | 3 444,00 | CS ÚRS 2022 02 |
| | | | *bařkonové kce_skladba P2, N1b" (8,2+8,2)*8 | | 98,400 | | | |
| | | | Součet | | 98,400 | | | |
| 87 | K | 632459115 | Příplatek k polěrům II 10 mm za polymercementovou přísadu | m2 | 131,200 | 45,00 | 5 904,00 | CS ÚRS 2022 02 |
| | | | *bařkonové kce_skladba P2, N1b" (8,2+8,2)*8 | | 131,200 | | | |
| | | | Součet | | 131,200 | | | |
| | D | 8 | Trubní vedení | | | | 16 000,00 | |
| 88 | K | 800015R01 | Úprava stávající dešťové kanalizace | m | 6,000 | 3 000,00 | 18 000,00 | CS VLASTNÍ |
| | | | <i>Poznámka k položce:</i> <i>Konceptní systémová dodávka a provedení dle specifikace PD a TZ včetně všech přílno souvisejících prací včetně a dodevé</i> <i>Úpravení dle TZ:</i> <i>Náprava nových klapů s držáky správně na stávající dešťovou kanalizaci</i> <i>V rámci osazení nových klapů s držáky správně bude provedeno jejich napojení na stávající dešťovou kanalizaci</i> <i>Stávající klapové dešťové kanalizace bude upravena tak, aby bylo možné napojit klapové s držáky správně, touto prací bude zajištěna</i> <i>Náprava bude provedena z třídy KG v průměru DN125, spojování řetězovým spjím a spojováním těsněním</i> | | | | | |
| | | | *rozсах_D.1.1_BP v.č. 02-12, NS v.č. 13-25, TZ* 6,0 | | 6,000 | | | |
| | | | Součet | | 6,000 | | | |
| | D | 9 | Ostatní konstrukce a práce, bourání | | | | 704 811,20 | |
| 89 | K | 916331112 | Osazení zahradního obrubníku betonového do lože z betonu s boční opěrkou | m | 98,000 | 350,00 | 34 300,00 | CS ÚRS 2022 02 |
| | | | <i>Poznámka k položce:</i> <i>JC, nad rámec cenkového obsahu, zahrnuje náklady na specifikaci bet. C 16/20</i> <i>*rozсах_D.1.1_BP v.č. 02-12, NS v.č. 13-25, TZ*</i> | | | | | |

| PČ | Typ | Kód | Popis | MJ | Množství | J.cena [CZK] | Cena celkem [CZK] | Cenová soustava |
|-----|-----|-----------|--|----|-------------|--------------|-------------------|-----------------|
| | vv | | *opravy ZP_viz výpis prvků (88,0) | | | | 98,000 | |
| | vv | | Součet | | | | 98,000 | |
| 00 | M | 59217001 | obrubník betonový zahradní 1000x50x250mm | m | 107,800 | 115,00 | 12 397,00 | CS ÚRS 2022 02 |
| | vv | | 98*1,1 *Přepočtené koeficientem množství | | | | 107,800 | |
| 91 | K | 941221112 | Montáž lešení řadového rámového těžkého zařízení do 300 kg/m2 š. od 0,9 do 1,2 m v přes 10 do 25 m | m2 | 1 447,351 | 65,00 | 94 077,82 | CS ÚRS 2022 02 |
| | vv | | *rozsah_D.1.1_BP v.č. 02-12, NS v.č. 13-25, TZ* | | | | | |
| | vv | | Pohledové plochy | | | | 1 206,126 | |
| | vv | | (11,1*(6,76+1,1+26,9+4,45+3,25+0,65+8,34+7,66+5,67+26,4+5,67+1,95+9,86)) | | | | 241,225 | |
| | vv | | *přesahy a plocha ostení_odsouhlasení v dílenské dokumentaci (0,2)*1208,126 | | | | 1 447,351 | |
| | vv | | Součet | | | | 1 447,351 | |
| 92 | K | 941221211 | Příplatek k lešení řadového rámového těžkého š 1,2 m v přes 10 do 25 m za první a ZKD den použití | m2 | 108 551,325 | 1,30 | 141 116,72 | CS ÚRS 2022 02 |
| | vv | | 1447,351*75 *Přepočtené koeficientem množství | | | | 108 551,325 | |
| 93 | K | 941221812 | Demontáž lešení řadového rámového těžkého zařízení do 300 kg/m2 š. od 0,9 do 1,2 m v přes 10 do 25 m | m2 | 1 447,351 | 45,00 | 65 130,80 | CS ÚRS 2022 02 |
| | vv | | *rozsah_D.1.1_BP v.č. 02-12, NS v.č. 13-25, TZ* | | | | | |
| | vv | | Pohledové plochy | | | | 1 206,126 | |
| | vv | | (11,1*(6,76+1,1+26,9+4,45+3,25+0,65+8,34+7,66+5,67+26,4+5,67+1,95+9,86)) | | | | 241,225 | |
| | vv | | *přesahy a plocha ostení_odsouhlasení v dílenské dokumentaci (0,2)*1208,126 | | | | 1 447,351 | |
| | vv | | Součet | | | | 1 447,351 | |
| 94 | K | 944121121 | Montáž ochranného zábradlí dílcového vnitřního na leševých konstrukcích jednotýčového | m | 650,000 | 10,90 | 6 500,80 | CS ÚRS 2022 02 |
| 95 | K | 944121221 | Příplatek k ochrannému zábradlí dílcovému vnitřnímu jednotýčovému za první a ZKD den použití | m | 48 750,000 | 0,25 | 12 187,50 | CS ÚRS 2022 02 |
| | vv | | 650*75 *Přepočtené koeficientem množství | | | | 48 750,000 | |
| 96 | K | 944121821 | Demontáž ochranného zábradlí dílcového vnitřního na leševých konstrukcích jednotýčového | m | 650,000 | 6,00 | 3 900,00 | CS ÚRS 2022 02 |
| 97 | K | 944511111 | Montáž ochranné sítě z textilie z umělých vláken | m2 | 1 447,351 | 7,00 | 10 131,46 | CS ÚRS 2022 02 |
| | vv | | *rozsah_D.1.1_BP v.č. 02-12, NS v.č. 13-25, TZ* | | | | | |
| | vv | | Pohledové plochy | | | | 1 206,126 | |
| | vv | | (11,1*(6,76+1,1+26,9+4,45+3,25+0,65+8,34+7,66+5,67+26,4+5,67+1,95+9,86)) | | | | 241,225 | |
| | vv | | *přesahy a plocha ostení_odsouhlasení v dílenské dokumentaci (0,2)*1208,126 | | | | 1 447,351 | |
| | vv | | Součet | | | | 1 447,351 | |
| 98 | K | 944511211 | Příplatek k ochranné síti za první a ZKD den použití | m2 | 108 551,325 | 0,10 | 10 855,13 | CS ÚRS 2022 02 |
| | vv | | 1447,351*75 *Přepočtené koeficientem množství | | | | 108 551,325 | |
| 99 | K | 944511811 | Demontáž ochranné sítě z textilie z umělých vláken | m2 | 1 447,351 | 3,00 | 4 342,05 | CS ÚRS 2022 02 |
| | vv | | *rozsah_D.1.1_BP v.č. 02-12, NS v.č. 13-25, TZ* | | | | | |
| | vv | | Pohledové plochy | | | | 1 206,126 | |
| | vv | | (11,1*(6,76+1,1+26,9+4,45+3,25+0,65+8,34+7,66+5,67+26,4+5,67+1,95+9,86)) | | | | 241,225 | |
| | vv | | *přesahy a plocha ostení_odsouhlasení v dílenské dokumentaci (0,2)*1208,126 | | | | 1 447,351 | |
| | vv | | Součet | | | | 1 447,351 | |
| 100 | K | 944711113 | Montáž zachytňné sítě přes 2 do 2,5 m | m | 10,000 | 250,00 | 2 500,00 | CS ÚRS 2022 02 |
| 101 | K | 944711213 | Příplatek k zachytňné síti š. do 2,5 m za první a ZKD den použití | m | 750,000 | 4,00 | 3 000,00 | CS ÚRS 2022 02 |
| | vv | | 10*75 *Přepočtené koeficientem množství | | | | 750,000 | |
| 102 | K | 944711813 | Demontáž zachytňné sítě přes 2 do 2,5 m | m | 10,000 | 130,00 | 1 300,00 | CS ÚRS 2022 02 |
| 103 | K | 949101111 | Lešení pomocné pro objekty pozemních staveb s leševou podlahou v do 1,9 m zařízení do 150 kg/m2 | m2 | 112,000 | 75,00 | 8 400,00 | CS ÚRS 2022 02 |
| | vv | | *rozsah_D.1.1_BP v.č. 02-12, NS v.č. 13-25, TZ* | | | | | |
| | vv | | *výměna obvodových výpisů_odsouhlaseno elektronicky (12,0) | | | | 112,000 | |
| | vv | | Součet | | | | 112,000 | |
| 104 | K | 949101112 | Lešení pomocné pro objekty pozemních staveb s leševou podlahou v přes 1,9 do 3,5 m zařízení do 150 kg/m2 | m2 | 35,000 | 130,00 | 4 550,00 | CS ÚRS 2022 02 |
| 105 | K | 952901111 | Výčištění budov bytové a občanské výstavby při výšce počtaží do 4 m | m2 | 785,000 | 110,00 | 86 350,00 | CS ÚRS 2022 02 |
| 106 | K | 952902121 | Čištění budov zametení drsných podlah | m2 | 16,400 | 10,00 | 164,00 | CS ÚRS 2022 02 |
| | vv | | *rozsah_D.1.1_BP v.č. 02-12, NS v.č. 13-25, TZ* | | | | | |
| | vv | | *balkonové kce_skladba P2, H1b (8,2+8,2) | | | | 16,400 | |

| PČ | Typ | Kód | Popis | MJ | Množství | J.cena [CZK] | Cena celkem [CZK] | Cenová soustava |
|-----|-----|-----------|---|----|-----------|--------------|-------------------|-----------------|
| | VV | | Součet | | | 16,400 | | |
| 107 | K | 965042141 | Bourání podkladů pod dlažby nebo mazanin betonových nebo z litého asfaltu tl do 100 mm pl přes 4 m2 | m3 | 1,476 | 2 900,00 | 4 280,40 | CS ÚRS 2022 02 |
| | VV | | "rozsah_D.1.1_BP v.č. 02-12, NS v.č. 13-25, TZ" | | | | | |
| | VV | | "bažkonové kce_skladba P2, N1b" (8,2+8,2)*0,09 | | | 1,476 | | |
| | VV | | Součet | | | 1,476 | | |
| 108 | K | 965081213 | Bourání podlah z dlaždic keramických nebo xylolitových tl do 10 mm plochy přes 1 m2 | m2 | 24,560 | 115,00 | 2 824,40 | CS ÚRS 2022 02 |
| | P | | <i>Funkční a pološka</i> <i>V jednokové ceně zahrnuje, nad rámec ceníkové obsahu, také náklady na bourání rozestavěných obvodových stěn v ... do 150 mm.</i> | | | | | |
| | VV | | "rozsah_D.1.1_BP v.č. 02-12, NS v.č. 13-25, TZ" | | | | | |
| | VV | | "bažkonové kce_skladba P2, N1b" (8,2+8,2) | | | 16,400 | | |
| | VV | | "interiérové úpravy povrchů" (3,0*0,5*2)+(2,8*0,6)+(3,0*0,6*2) | | | 8,160 | | |
| | VV | | Součet | | | 24,560 | | |
| 109 | K | 967031132 | Přísekání rovných ostění v cihelném zděvu na MV nebo MVC | m2 | 118,950 | 175,00 | 20 816,25 | CS ÚRS 2022 02 |
| | VV | | "rozsah_D.1.1_BP v.č. 02-12, NS v.č. 13-25, TZ" | | | | | |
| | VV | | "výměna obvodových výplní_odměřeno elektronicky" (398,5)*0,3 | | | 118,950 | | |
| | VV | | Součet | | | 118,950 | | |
| 110 | K | 968062R00 | Vybourání výplní otvorů bez materiálového a plošného rozšíření | m2 | 207,230 | 370,00 | 76 675,10 | CS VLASTNÍ |
| | P | | <i>Funkční a pološka</i> <i>Konkrétní provedení dle specifikace P2 a T2 včetně všech přírodních součástí předčlenění a detailů</i> <i>Specifikace / rozsah JC:</i> <i>-vyplnění štěrku (v případě otevřených výplní)</i> <i>-vybourání rámu (bez rozšíření systému otevírání)</i> | | | | | |
| | VV | | "výkonání povrchů (prostorových) výplní bez ručení" | | | | | |
| | VV | | "demontáž a odebrání přímo součástí příslušenství a detailů (branky, zártyče, ruly, žaluzie, cesty, mřížky, ostatní doplňky) | | | | | |
| | VV | | "veškeré demontážní práce a příslušenství zahrnuté v jednotkové ceně | | | 23,850 | | |
| | VV | | "rozsah_D.1.1_BP v.č. 02-12, NS v.č. 13-25, TZ" | | | 183,580 | | |
| | VV | | "interiérové výplně" (3*2,75*2)+(2,8*2,75*1) | | | 207,230 | | |
| | VV | | "výměna obvodových výplní_odměřeno elektronicky" (163,58) | | | | | |
| | VV | | Součet | | | 207,230 | | |
| 111 | K | 977151118 | Jádrové vrty diamantovými korunkami do stavebních materiálů D přes 50 do 100 mm | m | 0,900 | 4 500,00 | 4 050,00 | CS ÚRS 2022 02 |
| 112 | K | 978013191 | Odlučení (osekání) vnitřní vápenné nebo vápenocementové omítky stěn v rozsahu přes 50 do 100 % | m2 | 118,950 | 110,00 | 13 084,50 | CS ÚRS 2022 02 |
| | VV | | "rozsah_D.1.1_BP v.č. 02-12, NS v.č. 13-25, TZ" | | | | | |
| | VV | | "výměna obvodových výplní_odměřeno elektronicky" (398,5)*0,3 | | | 118,950 | | |
| | VV | | Součet | | | 118,950 | | |
| 113 | K | 978015361 | Odlučení (osekání) vnější vápenné nebo vápenocementové omítky stupně členitosti 1 a 2 v rozsahu přes 40 do 50 % | m2 | 29,288 | 35,00 | 1 025,43 | CS ÚRS 2022 02 |
| | VV | | "rozsah_D.1.1_BP v.č. 02-12, NS v.č. 13-25, TZ" | | | | | |
| | VV | | "bažkonové kce_skladba P2, N1b" (8,2+8,2) | | | 16,400 | | |
| | VV | | "fasádní skladba_podhledové plochy" (7,45*1,65)+(1,1*1,1/2) | | | 12,888 | | |
| | VV | | Součet | | | 29,288 | | |
| 114 | K | 978015361 | Odlučení (osekání) vnější vápenné nebo vápenocementové omítky stupně členitosti 1 a 2 v rozsahu přes 40 do 50 % | m2 | 1 127,151 | 12,00 | 13 525,81 | CS ÚRS 2022 02 |
| | VV | | "rozsah_D.1.1_BP v.č. 02-12, NS v.č. 13-25, TZ" | | | | | |
| | VV | | "viz fasádní skladby stěn a pilířů" (43,464+1059,382+25,305) | | | 1 127,151 | | |
| | VV | | Součet | | | 1 127,151 | | |
| 115 | K | 978015391 | Odlučení (osekání) vnější vápenné nebo vápenocementové omítky stupně členitosti 1 a 2 v rozsahu přes 80 do 100 % | m2 | 13,425 | 110,00 | 1 476,75 | CS ÚRS 2022 02 |
| | VV | | "rozsah_D.1.1_BP v.č. 02-12, NS v.č. 13-25, TZ" | | | | | |
| | VV | | "oprava povrchů komínů" (7,16*1,8/5) | | | 13,425 | | |
| | VV | | Součet | | | 13,425 | | |
| 116 | K | 978059611 | Odebrání a odebrání obkladů stěn z vnějších obkládaček plochy do 1 m2 | m2 | 4,000 | 130,00 | 520,00 | CS ÚRS 2022 02 |
| | VV | | "stavební úpravy_přím" (4,0) | | | 4,000 | | |
| | VV | | Součet | | | 4,000 | | |

| PČ | Typ | Kód | Popis | MJ | Množství | J.cena [CZK] | Cena celkem [CZK] | Cenová soustava |
|-----|-----|-----------|---|-----|-----------|--------------|-------------------|-----------------|
| 117 | K | 978059641 | Odsekání a odebrání obkladů stěn z vnějších obkládaček plochy přes 1 m2 | m2 | 47,005 | 115,00 | 5 405,56 | CS ÚRS 2022 02 |
| | vv | | "rozsah_D.1.1_BP v.č. 02-12, NS v.č. 13-25, TZ" (0,3*(40,0+43,0)+15,35+15,35) | | 34,110 | | | |
| | vv | | (2,75*0,8)+(0,8*2,55)+(1,1*2,35)+(4,4*0,8)+(1,0*2,55) | | 12,895 | | | |
| | vv | | Součet | | 47,005 | | | |
| 118 | K | 979054451 | Očištění vybouraných zámkových dlaždic s původním spárováním z kameniva ležeráho | m2 | 85,000 | 55,00 | 4 675,00 | CS ÚRS 2022 02 |
| 119 | K | 985112132 | Odsekání degradovaného betonu rubu kleneb a podlah tl přes 10 do 30 mm | m2 | 16,400 | 330,00 | 5 412,00 | CS ÚRS 2022 02 |
| | vv | | "rozsah_D.1.1_BP v.č. 02-12, NS v.č. 13-25, TZ" | | 16,400 | | | |
| | vv | | "balkonové kce_skladba P2, N1b" (8,2+8,2) | | 16,400 | | | |
| | vv | | Součet | | 16,400 | | | |
| 120 | K | 985121121 | Tryskání degradovaného betonu stěn a rubu kleneb vodou pod tlakem do 300 barů | m2 | 16,400 | 130,00 | 2 132,00 | CS ÚRS 2022 02 |
| 121 | K | 985131311 | Ruční dočištění ploch stěn, rubu kleneb a podlah ocelovými kartáči | m2 | 101,700 | 95,00 | 9 661,50 | CS ÚRS 2022 02 |
| | vv | | "rozsah_D.1.1_BP v.č. 02-12, NS v.č. 13-25, TZ" | | 101,700 | | | |
| | vv | | "spodní stavba_skladby F2a,b,c" (113,0)*(0,6+0,3) | | 101,700 | | | |
| | vv | | Součet | | 101,700 | | | |
| 122 | K | 985311312 | Reprofilace rubu kleneb a podlah cementovou sanační maltou tl přes 10 do 20 mm | m2 | 16,400 | 1 250,00 | 20 500,00 | CS ÚRS 2022 02 |
| 123 | K | 985321112 | Ochranný nátěr výtahu na cementové bázi rubu kleneb a podlah 1 vrstva tl 1 mm | m2 | 16,400 | 230,00 | 3 772,00 | CS ÚRS 2022 02 |
| | vv | | "rozsah_D.1.1_BP v.č. 02-12, NS v.č. 13-25, TZ" | | 16,400 | | | |
| | vv | | "balkonové kce_skladba P2, N1b" (8,2+8,2) | | 16,400 | | | |
| | vv | | Součet | | 16,400 | | | |
| 124 | K | 985323111 | Spojovací můstek reprofilovaného betonu na cementové bázi tl 1 mm | m2 | 16,400 | 230,00 | 3 772,00 | CS ÚRS 2022 02 |
| | vv | | "rozsah_D.1.1_BP v.č. 02-12, NS v.č. 13-25, TZ" | | 16,400 | | | |
| | vv | | "balkonové kce_skladba P2, N1b" (8,2+8,2) | | 16,400 | | | |
| | vv | | Součet | | 16,400 | | | |
| 125 | K | 985950R01 | Demontáž obloukových stříšek nad vchody | kus | 2,000 | 2 500,00 | 5 000,00 | CS VLASTNÍ |
| | P | | <i>Poznámka k položce:</i> Kompletní provedení rta specifikace P2 a TZ včetně všech přímo souvisejících prací (čistoty a přípravy + likvidace odpadů dle zákona o odpadech) | | | | | |
| | vv | | "rozsah_D.1.1_BP v.č. 02-12, NS v.č. 13-25, TZ" 2,0 | | 2,000 | | | |
| | vv | | Součet | | 2,000 | | | |
| 126 | K | 985950R02 | Odborná demontáž potrubí vedeného po JV fasádě, které slouží pro odvětrání plynových kotlů (potrubí je vyvedeno až nad střechu) včetně doplnění a zapravení vystev střešního pláště | kus | 1,000 | 5 000,00 | 5 000,00 | CS VLASTNÍ |
| | P | | <i>Poznámka k položce:</i> Kompletní provedení rta specifikace P2 a TZ včetně všech přímo souvisejících prací (čistoty a přípravy + likvidace odpadů dle zákona o odpadech) | | | | | |
| | vv | | "rozsah_D.1.1_BP v.č. 02-12, NS v.č. 13-25, TZ" 1,0 | | 1,000 | | | |
| | vv | | Součet | | 1,000 | | | |
| D | 997 | | Přesun sulů | | | | 230 781,81 | |
| 127 | K | 997013153 | Vnitrostaveništní doprava suti a vybouraných hmot pro budovy v přes 9 do 12 m s omezením mechanizace | t | 105,967 | 230,00 | 24 372,41 | CS ÚRS 2022 02 |
| | vv | | 151,382*0,7 Přepočtené koeficientem množství | | 105,967 | | | |
| 128 | K | 997013213 | Vnitrostaveništní doprava suti a vybouraných hmot pro budovy v přes 9 do 12 m ručně | t | 45,415 | 95,00 | 4 314,43 | CS ÚRS 2022 02 |
| | vv | | 151,382*0,3 Přepočtené koeficientem množství | | 45,415 | | | |
| 129 | K | 997013R31 | Poplatek za uložení na skládce (skládkovná) stavebního odpadu bez rozlišení | t | 151,382 | 750,00 | 113 536,50 | CS VLASTNÍ |
| | P | | <i>Poznámka k položce:</i> Jednotková cena stanovena pro stavební odpad BEZ ROZLIŠENÍ - výsoké nebo speciálních odpadů | | | | | |
| 130 | K | 997321511 | Vodorovná doprava suti a vybouraných hmot po suchu do 1 km | t | 151,382 | 210,00 | 31 790,22 | CS ÚRS 2022 02 |
| 131 | K | 997321519 | Příplatek ZKD 1 km vodorovné dopravy suti a vybouraných hmot po suchu | t | 3 027,640 | 14,00 | 42 386,96 | CS ÚRS 2022 02 |
| | vv | | 151,382*20 Přepočtené koeficientem množství | | 3 027,640 | | | |
| 132 | K | 997321611 | Nakládání nebo překládání suti a vybouraných hmot | t | 151,382 | 95,00 | 14 381,29 | CS ÚRS 2022 02 |
| D | 998 | | Přesun hmot | | | | 111 930,43 | |

| PČ | Typ | Kód | Popis | MJ | Množství | J.cena [CZK] | Cena celkem [CZK] | Cenová soustava |
|---|-----|-----------|---|----|-----------|--------------|-------------------|-----------------|
| 133 | K | 998017002 | Přesun hmot s omezením mechanizace pro budovy v přes 6 do 12 m | t | 170,329 | 490,00 | 83 461,21 | CS ÚRS 2022 02 |
| | vv | | 243,327*0,7 *Připočtené koeficientem množství | | 170,329 | | | |
| 134 | K | 998018002 | Přesun hmot ruční pro budovy v přes 8 do 12 m | t | 72,998 | 360,00 | 28 489,22 | CS ÚRS 2022 02 |
| | vv | | 243,327*0,3 *Připočtené koeficientem množství | | 72,998 | | | |
| D PSV Práce a dodávky PSV | | | | | | | 5 696 240,68 | |
| D 711 Izolace proti vodě, vlhkosti a plynům | | | | | | | 139 105,10 | |
| 135 | K | 711131811 | Odstánění izolace proti zemní vlhkosti vodorovně | m2 | 18,400 | 95,00 | 1 558,00 | CS ÚRS 2022 02 |
| | vv | | *rozsah_D.1.1_BP v.č. 02-12, NS v.č. 13-25, TZ* | | | | | |
| | vv | | *bakonové kce_skladba P2, N1b* (8,2+8,2) | | 18,400 | | | |
| | vv | | Součet | | 18,400 | | | |
| 136 | K | 711161222 | Izolace proti zemní vlhkosti napovou fólií s textilní svislá, nopek v 8,0 mm, tl do 0,6 mm | m2 | 67,800 | 230,00 | 15 594,00 | CS ÚRS 2022 02 |
| | vv | | *rozsah_D.1.1_BP v.č. 02-12, NS v.č. 13-25, TZ* | | | | | |
| | vv | | *spodní stavba_skladby F2a,b,c* (113,0)*(0,6) | | 67,800 | | | |
| | vv | | Součet | | 67,800 | | | |
| 137 | K | 711161383 | Izolace proti zemní vlhkosti napovou fólií ukončené horní lištou | m | 113,000 | 117,00 | 13 221,00 | CS ÚRS 2022 02 |
| | vv | | *rozsah_D.1.1_BP v.č. 02-12, NS v.č. 13-25, TZ* | | | | | |
| | vv | | *spodní stavba_skladby F2a,b,c* (113,0) | | 113,000 | | | |
| | vv | | Součet | | 113,000 | | | |
| 138 | K | 711413121 | Izolace proti vodě za studena svislá těsnící hmotou dvousložkovou na bázi živice | m2 | 101,700 | 535,00 | 54 409,50 | CS ÚRS 2022 02 |
| | P | | <i>Formátka a položce: JC, nad rámec cenkové částky obsahu, také zahrnuje náklady na D+H systémových koutových pásků/praťů Tl hydroizolační slásky 5 mm</i> | | | | | |
| | vv | | *rozsah_D.1.1_BP v.č. 02-12, NS v.č. 13-25, TZ* | | | | | |
| | vv | | *spodní stavba_skladby F2a,b,c* (113,0)*(0,8+0,3) | | 101,700 | | | |
| | vv | | Součet | | 101,700 | | | |
| 139 | K | 711493122 | Izolace proti povrchové a tlakové vodě svislá těsnící stěrkou na bázi cementu | m2 | 105,700 | 490,00 | 51 793,00 | CS ÚRS 2022 02 |
| | P | | <i>Formátka a položce: JC, nad rámec cenkové částky obsahu, také zahrnuje náklady na D+H systémových koutových pásků/praťů Tl hydroizolační slásky 4 mm</i> | | | | | |
| | vv | | *rozsah_D.1.1_BP v.č. 02-12, NS v.č. 13-25, TZ* | | | | | |
| | vv | | *spodní stavba_skladby F2a,b,c* (113,0)*(0,8+0,3) | | 101,700 | | | |
| | vv | | Mezisoučet | | 101,700 | | | |
| | vv | | *stavební úpravy_přít* (4,0) | | 4,000 | | | |
| | vv | | Mezisoučet | | 4,000 | | | |
| | vv | | Součet | | 105,700 | | | |
| 140 | K | 998711202 | Přesun hmot procentní pro izolace proti vodě, vlhkosti a plynům v objektech v přes 6 do 12 m | % | 1 488,000 | 1,70 | 2 529,60 | CS ÚRS 2022 02 |
| D 712 Poviakové krytiny | | | | | | | 72 998,65 | |
| 141 | K | 712525R01 | Střešní povlaková krytina , mechanicky kotvená do nosného podkladu, PVC-P folie - kompletní, systémové provedení | m2 | 102,815 | 710,00 | 72 998,65 | CS VLASTNÍ |

| PČ | Typ | Kód | Pop's | MJ | Množství | J.cena [CZK] | Cena celkem [CZK] | Cenová soustava |
|-------|-----|----------------|--|-----|-----------|--------------|-------------------|-----------------|
| 150 | K | 998713202 | Přesun hmot procentní pro izolace tepelné v objektech v přes 6 do 12 m | % | 1 133,000 | 2,50 | 2 832,50 | CS ÚRS 2022 02 |
| D 723 | | | Zdravotechnika - vnitřní plynovod | | | | 16 020,00 | |
| 151 | K | 723190901R00 | Uzavření nebo otevření plynového potrubí | kus | 2,000 | 35,00 | 70,00 | CS VLASTNÍ |
| 152 | K | 723190907R01 | Inertizace plynového potrubí | m | 10,000 | 30,00 | 300,00 | CS VLASTNÍ |
| 153 | K | 723120804R01 | Demontáž potrubí svařovaného závitového do DN 25, venkovní odvzdušnění | m | 10,000 | 55,00 | 550,00 | CS VLASTNÍ |
| 154 | K | 723190916R01 | Nápojení na stáv. potrubí odvzdušnění | kpl | 1,000 | 700,00 | 700,00 | CS VLASTNÍ |
| 155 | K | 723163104R00 | Potrubí z měděných trubek D 22 x 1,0 mm | m | 10,000 | 630,00 | 6 300,00 | CS VLASTNÍ |
| 156 | K | 723150368R00 | Ochranná trubka - průstup přes fasádu | kus | 1,000 | 700,00 | 700,00 | CS VLASTNÍ |
| 157 | K | 733-1 | Upevňovací a spojovací materiál | kus | 8,000 | 70,00 | 560,00 | CS VLASTNÍ |
| 158 | K | 723163104R00.1 | Příplatek za press filinky | kpl | 1,000 | 500,00 | 500,00 | CS VLASTNÍ |
| 159 | K | 723190907R01.1 | Revize plynovodu | kpl | 1,000 | 3 500,00 | 3 500,00 | CS VLASTNÍ |
| 160 | K | 999-2 | Slavební přípomoc | hod | 1,000 | 450,00 | 450,00 | CS VLASTNÍ |
| 161 | K | 999-3 | Doprava | xpl | 1,000 | 2 000,00 | 2 000,00 | CS VLASTNÍ |
| 162 | K | 998723201R00 | Přesun hmot pro vnitřní plynovod, výšky do 6 m | % | 156,000 | 2,50 | 390,00 | CS VLASTNÍ |
| D 764 | | | Konstrukce klempířské | | | | 256 290,20 | |
| 163 | K | 764002841 | Demontáž oplechování horních plech zdi a nadezdívek do suti | m | 112,100 | 57,00 | 6 389,70 | CS ÚRS 2022 02 |
| 164 | K | 764002851 | Demontáž oplechování parapetů do suti | m | 88,000 | 57,00 | 5 016,00 | CS ÚRS 2022 02 |
| 165 | K | 764002871 | Demontáž lemování zdi do suti | m | 99,200 | 57,00 | 5 654,40 | CS ÚRS 2022 02 |
| 166 | K | 764004861 | Demontáž svodu do suti | m | 39,000 | 57,00 | 2 223,00 | CS ÚRS 2022 02 |
| 167 | K | 764460C01 | K-01 - D+M Oplechování parapetu oken ve fasádě zateplené ETICS, Al. plech tl. 1,4mm, r.š. 300mm | bm | 80,000 | 850,00 | 68 000,00 | CS VLASTNÍ |
| P | | | <i>Podání k položce:</i> Kompletní provedení do specifikace PD a TZ ve všech přímo souvisejících pracích, dodávek, příslušenství, dopravy a komponentů do konečného výjezu prvku a výrobků. V jednotkové ceně započítáno: systémová dodávka, výroba, montáž/rozmontáž/ukotvení (včetně kotvicích prvků), poruchová úprava, přístupy. Kompletní specifikacemi vztahující se k výjezu prvku a výrobků - klempířské výrobky. | | | | | |
| 168 | K | 764460C02 | K-02 - D+M Oplechování parapetu oken ve fasádě zateplené ETICS, Al. plech tl. 1,4mm, r.š. 500mm | bm | 8,000 | 950,00 | 7 600,00 | CS VLASTNÍ |
| P | | | <i>Podání k položce:</i> Kompletní provedení do specifikace PD a TZ ve všech přímo souvisejících pracích, dodávek, příslušenství, dopravy a komponentů do konečného výjezu prvku a výrobků. V jednotkové ceně započítáno: systémová dodávka, výroba, montáž/rozmontáž/ukotvení (včetně kotvicích prvků), poruchová úprava, přístupy. Kompletní specifikacemi vztahující se k výjezu prvku a výrobků - klempířské výrobky. | | | | | |
| 169 | K | 764460C03 | K-03 - D+M Oplechování nadezdívků na balkónech, ocelový pozink plech tl. 0,75mm, r.š. 850mm | bm | 5,900 | 780,00 | 4 611,00 | CS VLASTNÍ |
| P | | | <i>Podání k položce:</i> Kompletní provedení do specifikace PD a TZ ve všech přímo souvisejících pracích, dodávek, příslušenství, dopravy a komponentů do konečného výjezu prvku a výrobků. V jednotkové ceně započítáno: systémová dodávka, výroba, montáž/rozmontáž/ukotvení (včetně kotvicích prvků), poruchová úprava, přístupy. Kompletní specifikacemi vztahující se k výjezu prvku a výrobků - klempířské výrobky. | | | | | |
| 170 | K | 764460C04 | K-04 - D+M Oplechování horní plochy "žiletky", ocelový pozink plech tl. 0,75mm, r.š. 850mm | bm | 3,900 | 780,00 | 3 081,00 | CS VLASTNÍ |
| P | | | <i>Podání k položce:</i> Kompletní provedení do specifikace PD a TZ ve všech přímo souvisejících pracích, dodávek, příslušenství, dopravy a komponentů do konečného výjezu prvku a výrobků. V jednotkové ceně započítáno: systémová dodávka, výroba, montáž/rozmontáž/ukotvení (včetně kotvicích prvků), poruchová úprava, přístupy. Kompletní specifikacemi vztahující se k výjezu prvku a výrobků - klempířské výrobky. | | | | | |
| 171 | K | 764460C05 | K-05 - D+M Závěsná lišta - atika pultové střechy, ve bočních přesazích pultové a oblouk. střechy, ocel. pozink plech tl. 0,8mm, r.š. 250mm | bm | 102,300 | 470,00 | 48 081,00 | CS VLASTNÍ |
| P | | | <i>Podání k položce:</i> Kompletní provedení do specifikace PD a TZ ve všech přímo souvisejících pracích, dodávek, příslušenství, dopravy a komponentů do konečného výjezu prvku a výrobků. V jednotkové ceně započítáno: systémová dodávka, výroba, montáž/rozmontáž/ukotvení (včetně kotvicích prvků), poruchová úprava, přístupy. Kompletní specifikacemi vztahující se k výjezu prvku a výrobků - klempířské výrobky. | | | | | |
| 172 | K | 764460C06 | K-06 - D+M Lišta pro překrytí spáry v bednění na bočních přesazích obloukové střechy, ocelový pozink plech tl. 0,5mm, r.š. 50mm | bm | 13,200 | 230,00 | 3 036,00 | CS VLASTNÍ |

| PČ | Typ | Kód | Popis | MJ | Množství | J.cena [CZK] | Cena celkem [CZK] | Cenová soustava |
|-----|-----|-----------|---|----|-----------|--------------|-------------------|-----------------|
| | P | | <i>Podmínka k položce: Kompletní provedení díla specifikace PD a TZ vč. všech přímo souvisejících prací (dotávek, příslušenství, doplňků a komponentů do každého výjezu prvku a výrobků. V jednotkové ceně započítáno: systémová dodávka, výroba, montáž/osazení/ukotvení (vč. kotvicích prvků), povrchová úprava, přestupy. Kompletní specifikace/rozsaň vč. výjez prvku a výrobků - klempířské výrobky.</i> | | | | | |
| 173 | K | 764460C07 | K-07 - D+M Koutová lišta, ocelový pozink plech tl. 0,5mm, r.š. 120mm | bm | 29,300 | 270,00 | 7 911,00 | CS VLASTNÍ |
| | P | | <i>Podmínka k položce: Kompletní provedení díla specifikace PD a TZ vč. všech přímo souvisejících prací (dotávek, příslušenství, doplňků a komponentů do každého výjezu prvku a výrobků. V jednotkové ceně započítáno: systémová dodávka, výroba, montáž/osazení/ukotvení (vč. kotvicích prvků), povrchová úprava, přestupy. Kompletní specifikace/rozsaň vč. výjez prvku a výrobků - klempířské výrobky.</i> | | | | | |
| 174 | K | 764460C08 | K-08 - D+M Krycí žláha pro ukončení PVC střešní fólie na stěně, ocelový pozink plech tl. 0,6mm, r.š. 150mm | bm | 17,700 | 290,00 | 5 133,00 | CS VLASTNÍ |
| | P | | <i>Podmínka k položce: Kompletní provedení díla specifikace PD a TZ vč. všech přímo souvisejících prací (dotávek, příslušenství, doplňků a komponentů do každého výjezu prvku a výrobků. V jednotkové ceně započítáno: systémová dodávka, výroba, montáž/osazení/ukotvení (vč. kotvicích prvků), povrchová úprava, přestupy. Kompletní specifikace/rozsaň vč. výjez prvku a výrobků - klempířské výrobky.</i> | | | | | |
| 175 | K | 764460C09 | K-08 - D+M Stěnová lišta pro ukončení PVC střešní fólie na stěně, ocelový pozink plech tl. 0,6mm, r.š. 70mm | bm | 29,300 | 290,00 | 8 497,00 | CS VLASTNÍ |
| | P | | <i>Podmínka k položce: Kompletní provedení díla specifikace PD a TZ vč. všech přímo souvisejících prací (dotávek, příslušenství, doplňků a komponentů do každého výjezu prvku a výrobků. V jednotkové ceně započítáno: systémová dodávka, výroba, montáž/osazení/ukotvení (vč. kotvicích prvků), povrchová úprava, přestupy. Kompletní specifikace/rozsaň vč. výjez prvku a výrobků - klempířské výrobky.</i> | | | | | |
| 176 | K | 764460C10 | K-09 - D+M Oplechování čel bočních přesahů oblokové střechy, plech TiZn tl. 0,7mm, r.š. 506mm | bm | 15,000 | 590,00 | 8 850,00 | CS VLASTNÍ |
| | P | | <i>Podmínka k položce: Kompletní provedení díla specifikace PD a TZ vč. všech přímo souvisejících prací (dotávek, příslušenství, doplňků a komponentů do každého výjezu prvku a výrobků. V jednotkové ceně započítáno: systémová dodávka, výroba, montáž/osazení/ukotvení (vč. kotvicích prvků), povrchová úprava, přestupy. Kompletní specifikace/rozsaň vč. výjez prvku a výrobků - klempířské výrobky.</i> | | | | | |
| 177 | K | 764460C11 | K-10 - D+M Oplechování čela bočního přesahu pultové střechy, plech TiZn tl. 0,7mm, r.š. 600mm | bm | 8,000 | 615,00 | 4 920,00 | CS VLASTNÍ |
| | P | | <i>Podmínka k položce: Kompletní provedení díla specifikace PD a TZ vč. všech přímo souvisejících prací (dotávek, příslušenství, doplňků a komponentů do každého výjezu prvku a výrobků. V jednotkové ceně započítáno: systémová dodávka, výroba, montáž/osazení/ukotvení (vč. kotvicích prvků), povrchová úprava, přestupy. Kompletní specifikace/rozsaň vč. výjez prvku a výrobků - klempířské výrobky.</i> | | | | | |
| 178 | K | 764460C12 | K-11 - D+M Výměna oplechování čela žlabu oblokové střechy, plech TiZn tl. 0,7mm, r.š. 400mm | bm | 32,000 | 470,00 | 15 040,00 | CS VLASTNÍ |
| | P | | <i>Podmínka k položce: Kompletní provedení díla specifikace PD a TZ vč. všech přímo souvisejících prací (dotávek, příslušenství, doplňků a komponentů do každého výjezu prvku a výrobků. V jednotkové ceně započítáno: systémová dodávka, výroba, montáž/osazení/ukotvení (vč. kotvicích prvků), povrchová úprava, přestupy. Kompletní specifikace/rozsaň vč. výjez prvku a výrobků - klempířské výrobky.</i> | | | | | |
| 179 | K | 764460C13 | K-12 - D+M Výměna oplechování čela žlabu pultové střechy, plech TiZn tl. 0,7mm, r.š. 450mm | bm | 31,000 | 490,00 | 15 190,00 | CS VLASTNÍ |
| | P | | <i>Podmínka k položce: Kompletní provedení díla specifikace PD a TZ vč. všech přímo souvisejících prací (dotávek, příslušenství, doplňků a komponentů do každého výjezu prvku a výrobků. V jednotkové ceně započítáno: systémová dodávka, výroba, montáž/osazení/ukotvení (vč. kotvicích prvků), povrchová úprava, přestupy. Kompletní specifikace/rozsaň vč. výjez prvku a výrobků - klempířské výrobky.</i> | | | | | |
| 180 | K | 764460C14 | K-13 - D+M Síťšní svod kruhového průřezu prům. 100mm, plech TiZn tl. 0,7mm, r.š. 330mm | bm | 39,000 | 750,00 | 29 250,00 | CS VLASTNÍ |
| | P | | <i>Podmínka k položce: Kompletní provedení díla specifikace PD a TZ vč. všech přímo souvisejících prací (dotávek, příslušenství, doplňků a komponentů do každého výjezu prvku a výrobků. V jednotkové ceně započítáno: systémová dodávka, výroba, montáž/osazení/ukotvení (vč. kotvicích prvků), povrchová úprava, přestupy. Kompletní specifikace/rozsaň vč. výjez prvku a výrobků - klempířské výrobky.</i> | | | | | |
| 181 | K | 764460C15 | K-14 - D+M Obruba pro napojení střešního svodu o průřezu prům. 100mm, ocelový pozink plech tl. 0,75mm | ks | 4,000 | 850,00 | 3 400,00 | CS VLASTNÍ |
| | P | | <i>Podmínka k položce: Kompletní provedení díla specifikace PD a TZ vč. všech přímo souvisejících prací (dotávek, příslušenství, doplňků a komponentů do každého výjezu prvku a výrobků. V jednotkové ceně započítáno: systémová dodávka, výroba, montáž/osazení/ukotvení (vč. kotvicích prvků), povrchová úprava, přestupy. Kompletní specifikace/rozsaň vč. výjez prvku a výrobků - klempířské výrobky.</i> | | | | | |
| 182 | K | 998764202 | Přesun hmot ocenění pro konstrukce klempířské v objektech v přes 6 do 12 m | % | 2 563,000 | 1,70 | 4 357,10 | CS ÚRS 2022 02 |
| D | 766 | | Konstrukce truhlářské | | | | 273 730,50 | |
| 183 | K | 766458C01 | T-01 - D+M Výměna podbí přehahu pultové střechy u okapu - cementofiskové desky tl. 16mm (JC obsahuje také náklady na demontáž a likvidaci stávajícího podbí přehahů střechy) | m2 | 30,000 | 1 900,00 | 57 000,00 | CS VLASTNÍ |

| PČ | Typ | Kód | Popis | MJ | Množství | J.cena [CZK] | Cena celkem [CZK] | Cenová soustava |
|-----|-----|-----------|---|----|----------|--------------|-------------------|-----------------|
| | P | | <i>Poznámka k položce: Kompletní provedení dle specifikace PD a TZ vč. všech přímo souvisejících prací (montáž, dodávka, příslušenství, doplňků a komponentů dle konkrétního výpisu prvků a výrobků). V jednotkové ceně započítáno: systémová dodávka, výroba, montáž/rozestavění (vč. kotvicích prvků), povrchová úprava, přesuny. Kompletní specifikace obsah viz výpis prvků a výrobků - technické výrobky. (Kompletní systémová dodávky a provedení dle specifikace PD a TZ včetně všech přímo souvisejících prací (montáž a dodávky/doplňků a příslušenství). -Již obsaženo kompletní soustavy/klíče demontážní práce (prvky/konstrukce) vč. přesunů a hmotné odpady dle PD a TZ</i> | | | | | |
| 184 | K | 766458C02 | T-02 - D+M Výměna podbíli přesahu obloukové střechy u okapu - cementofibriskové desky tl. 16mm (JC obsahuje také náklady na demontáž a likvidaci slávajícího podbíli přesahů střechy) | m2 | 11,000 | 2 300,00 | 25 300,00 | CS VLASTNÍ |
| | P | | <i>Poznámka k položce: Kompletní provedení dle specifikace PD a TZ vč. všech přímo souvisejících prací (montáž, dodávka, příslušenství, doplňků a komponentů dle konkrétního výpisu prvků a výrobků). V jednotkové ceně započítáno: systémová dodávka, výroba, montáž/rozestavění (vč. kotvicích prvků), povrchová úprava, přesuny. Kompletní specifikace obsah viz výpis prvků a výrobků - technické výrobky. (Kompletní systémová dodávky a provedení dle specifikace PD a TZ včetně všech přímo souvisejících prací (montáž a dodávky/doplňků a příslušenství). -Již obsaženo kompletní soustavy/klíče demontážní práce (prvky/konstrukce) vč. přesunů a hmotné odpady dle PD a TZ</i> | | | | | |
| 185 | K | 766458C03 | T-03 D+M Voděodolná překližka hladká jako podklad pro oplechování nadždívkou na balkóněch - tl. 21mm | m2 | 4,000 | 1 450,00 | 5 800,00 | CS VLASTNÍ |
| | P | | <i>Poznámka k položce: Kompletní provedení dle specifikace PD a TZ vč. všech přímo souvisejících prací (montáž, dodávka, příslušenství, doplňků a komponentů dle konkrétního výpisu prvků a výrobků). V jednotkové ceně započítáno: systémová dodávka, výroba, montáž/rozestavění (vč. kotvicích prvků), povrchová úprava, přesuny. Kompletní specifikace obsah viz výpis prvků a výrobků - technické výrobky. (Kompletní systémová dodávky a provedení dle specifikace PD a TZ včetně všech přímo souvisejících prací (montáž a dodávky/doplňků a příslušenství).</i> | | | | | |
| 186 | K | 766458C04 | T-04 - D+M Voděodolná překližka hladká jako podklad pro oplechování atiky - tl. 25mm | m2 | 29,000 | 1 570,00 | 45 530,00 | CS VLASTNÍ |
| | P | | <i>Poznámka k položce: Kompletní provedení dle specifikace PD a TZ vč. všech přímo souvisejících prací (montáž, dodávka, příslušenství, doplňků a komponentů dle konkrétního výpisu prvků a výrobků). V jednotkové ceně započítáno: systémová dodávka, výroba, montáž/rozestavění (vč. kotvicích prvků), povrchová úprava, přesuny. Kompletní specifikace obsah viz výpis prvků a výrobků - technické výrobky. (Kompletní systémová dodávky a provedení dle specifikace PD a TZ včetně všech přímo souvisejících prací (montáž a dodávky/doplňků a příslušenství).</i> | | | | | |
| 187 | K | 766458C05 | T-05 - D+M Opláštění bočních přesahů obloukové střechy - dřevěné bednění tl. 25mm impregnované | m2 | 16,000 | 1 200,00 | 19 200,00 | CS VLASTNÍ |
| | P | | <i>Poznámka k položce: Kompletní provedení dle specifikace PD a TZ vč. všech přímo souvisejících prací (montáž, dodávka, příslušenství, doplňků a komponentů dle konkrétního výpisu prvků a výrobků). V jednotkové ceně započítáno: systémová dodávka, výroba, montáž/rozestavění (vč. kotvicích prvků), povrchová úprava, přesuny. Kompletní specifikace obsah viz výpis prvků a výrobků - technické výrobky. (Kompletní systémová dodávky a provedení dle specifikace PD a TZ včetně všech přímo souvisejících prací (montáž a dodávky/doplňků a příslušenství).</i> | | | | | |
| 188 | K | 766458C06 | T-06 - D+M Opláštění bočních přesahů pultové střechy - dřevěné bednění tl. 25mm impregnované | m2 | 7,000 | 1 200,00 | 8 400,00 | CS VLASTNÍ |
| | P | | <i>Poznámka k položce: Kompletní provedení dle specifikace PD a TZ vč. všech přímo souvisejících prací (montáž, dodávka, příslušenství, doplňků a komponentů dle konkrétního výpisu prvků a výrobků). V jednotkové ceně započítáno: systémová dodávka, výroba, montáž/rozestavění (vč. kotvicích prvků), povrchová úprava, přesuny. Kompletní specifikace obsah viz výpis prvků a výrobků - technické výrobky. (Kompletní systémová dodávky a provedení dle specifikace PD a TZ včetně všech přímo souvisejících prací (montáž a dodávky/doplňků a příslušenství).</i> | | | | | |
| 169 | K | 766458C07 | T-07 - D+M Montážní latě - podklad pro opláštění bočních přesahů obloukové střechy - dřevěné latě 50x80mm impregnované | bm | 77,000 | 210,00 | 16 170,00 | CS VLASTNÍ |
| | P | | <i>Poznámka k položce: Kompletní provedení dle specifikace PD a TZ vč. všech přímo souvisejících prací (montáž, dodávka, příslušenství, doplňků a komponentů dle konkrétního výpisu prvků a výrobků). V jednotkové ceně započítáno: systémová dodávka, výroba, montáž/rozestavění (vč. kotvicích prvků), povrchová úprava, přesuny. Kompletní specifikace obsah viz výpis prvků a výrobků - technické výrobky. (Kompletní systémová dodávky a provedení dle specifikace PD a TZ včetně všech přímo souvisejících prací (montáž a dodávky/doplňků a příslušenství).</i> | | | | | |
| 190 | K | 766458C08 | T-08 - D+M Montážní latě - podklad pro opláštění bočního přesahu pultové střechy - dřevěné latě 50x80mm impregnované | bm | 33,000 | 210,00 | 6 930,00 | CS VLASTNÍ |
| | P | | <i>Poznámka k položce: Kompletní provedení dle specifikace PD a TZ vč. všech přímo souvisejících prací (montáž, dodávka, příslušenství, doplňků a komponentů dle konkrétního výpisu prvků a výrobků). V jednotkové ceně započítáno: systémová dodávka, výroba, montáž/rozestavění (vč. kotvicích prvků), povrchová úprava, přesuny. Kompletní specifikace obsah viz výpis prvků a výrobků - technické výrobky. (Kompletní systémová dodávky a provedení dle specifikace PD a TZ včetně všech přímo souvisejících prací (montáž a dodávky/doplňků a příslušenství).</i> | | | | | |
| 191 | K | 766458C09 | T-09 - D+M Výměna montážních latí - podklad pro podbíli přesahu obloukové střechy u okapu - dřevěné latě 50x80mm impregnované | bm | 61,000 | 210,00 | 12 810,00 | CS VLASTNÍ |
| | P | | <i>Poznámka k položce: Kompletní provedení dle specifikace PD a TZ vč. všech přímo souvisejících prací (montáž, dodávka, příslušenství, doplňků a komponentů dle konkrétního výpisu prvků a výrobků). V jednotkové ceně započítáno: systémová dodávka, výroba, montáž/rozestavění (vč. kotvicích prvků), povrchová úprava, přesuny. Kompletní specifikace obsah viz výpis prvků a výrobků - technické výrobky. (Kompletní systémová dodávky a provedení dle specifikace PD a TZ včetně všech přímo souvisejících prací (montáž a dodávky/doplňků a příslušenství).</i> | | | | | |

| PČ | Typ | Kód | Popis | MJ | Množství | J.cena [CZK] | Cena celkem [CZK] | Cenová soustava |
|-----|-----|-----------|--|----|-----------|--------------|-------------------|-----------------|
| 192 | K | 766458C10 | T-10 - D+M Výměna montážní latě - podklad pro podbití přesahu pulvové střechy u okapu - dřevěné latě 50x80mm impregnované | bm | 31,000 | 210,00 | 6 510,00 | CS VLASTNÍ |
| | P | | <i>Popis: Kompletní provedení dle specifikace PD a TZ vč. všech přímo souvisejících prací/úkonů, dodávek, příslušenství, dopravy a komponentů dle konkrétního výpisu prvků a výrobků. V jednotkové ceně započítáno: systémová dodávka, výrobe, montáž/osazení/ukotvení (vč. kovových prvků), poruchová úprava, přeprava. Kompletní specifikace/úkonů vč. výpisu prvků a výrobků - hliníkové výrobky.</i> | | | | | |
| 193 | K | 766629214 | Příplatek k montáži oken za izolaci pro rovné ustění přípojevadl spára dln 15 mm - páska | m | 398,500 | 165,00 | 65 422,50 | CS ÚRS 2022 02 |
| | P | | <i>Popis: V ceně "Příplatek k cenám za izolaci men oslabila a námem okna jsou započteny náklady na izolaci vnější i vnitřní truhlících i zříd. Dřevěná izolace se uděluje v místech dle výpisu oken.</i> | | | | | |
| 194 | K | 998766202 | Přesun hmot procentní pro kee truhlářské v objektech v přes 6 do 12 m | % | 2 740,000 | 1,70 | 4 658,00 | CS ÚRS 2022 02 |
| | D | 767 | Konstrukce zámečnické | | | | 4 680 435,90 | |
| 195 | K | 767459C01 | AL-01 - D+M Hliníkové okno, 1750x500mm | ks | 6,000 | 43 600,00 | 261 600,00 | CS VLASTNÍ |
| | P | | <i>Popis: Kompletní provedení dle specifikace PD a TZ vč. všech přímo souvisejících prací/úkonů, dodávek, příslušenství, dopravy a komponentů dle konkrétního výpisu prvků a výrobků. V jednotkové ceně započítáno: systémová dodávka, výrobe, montáž/osazení/ukotvení (vč. kovových prvků), poruchová úprava, přeprava. Kompletní specifikace/úkonů vč. výpisu prvků a výrobků - hliníkové výrobky.</i> | | | | | |
| 196 | K | 767459C02 | AL-02 - D+M Hliníkové okno, 1750x675mm | ks | 2,000 | 48 700,00 | 97 400,00 | CS VLASTNÍ |
| | P | | <i>Popis: Kompletní provedení dle specifikace PD a TZ vč. všech přímo souvisejících prací/úkonů, dodávek, příslušenství, dopravy a komponentů dle konkrétního výpisu prvků a výrobků. V jednotkové ceně započítáno: systémová dodávka, výrobe, montáž/osazení/ukotvení (vč. kovových prvků), poruchová úprava, přeprava. Kompletní specifikace/úkonů vč. výpisu prvků a výrobků - hliníkové výrobky.</i> | | | | | |
| 197 | K | 767459C03 | AL-03 - D+M Hliníkové okno, 750x1750mm | ks | 7,000 | 35 850,00 | 250 950,00 | CS VLASTNÍ |
| | P | | <i>Popis: Kompletní provedení dle specifikace PD a TZ vč. všech přímo souvisejících prací/úkonů, dodávek, příslušenství, dopravy a komponentů dle konkrétního výpisu prvků a výrobků. V jednotkové ceně započítáno: systémová dodávka, výrobe, montáž/osazení/ukotvení (vč. kovových prvků), poruchová úprava, přeprava. Kompletní specifikace/úkonů vč. výpisu prvků a výrobků - hliníkové výrobky.</i> | | | | | |
| 198 | X | 767459C04 | AL-04 - D+M Hliníkové okno, včetně vnitřních žaluzií, 1000x1750mm | ks | 2,000 | 45 300,00 | 90 600,00 | CS VLASTNÍ |
| | P | | <i>Popis: Kompletní provedení dle specifikace PD a TZ vč. všech přímo souvisejících prací/úkonů, dodávek, příslušenství, dopravy a komponentů dle konkrétního výpisu prvků a výrobků. V jednotkové ceně započítáno: systémová dodávka, výrobe, montáž/osazení/ukotvení (vč. kovových prvků), poruchová úprava, přeprava. Kompletní specifikace/úkonů vč. výpisu prvků a výrobků - hliníkové výrobky.</i> | | | | | |
| 199 | K | 767459C05 | AL-05 - D+M Hliníkové okno, včetně vnitřních žaluzií, 1600x1750mm | ks | 1,000 | 53 300,00 | 53 300,00 | CS VLASTNÍ |
| | P | | <i>Popis: Kompletní provedení dle specifikace PD a TZ vč. všech přímo souvisejících prací/úkonů, dodávek, příslušenství, dopravy a komponentů dle konkrétního výpisu prvků a výrobků. V jednotkové ceně započítáno: systémová dodávka, výrobe, montáž/osazení/ukotvení (vč. kovových prvků), poruchová úprava, přeprava. Kompletní specifikace/úkonů vč. výpisu prvků a výrobků - hliníkové výrobky.</i> | | | | | |
| 200 | K | 767459C06 | AL-06 - D+M Hliníkové okno, včetně vnitřních žaluzií, 1750x1750mm | ks | 28,000 | 49 700,00 | 1 391 600,00 | CS VLASTNÍ |
| | P | | <i>Popis: Kompletní provedení dle specifikace PD a TZ vč. všech přímo souvisejících prací/úkonů, dodávek, příslušenství, dopravy a komponentů dle konkrétního výpisu prvků a výrobků. V jednotkové ceně započítáno: systémová dodávka, výrobe, montáž/osazení/ukotvení (vč. kovových prvků), poruchová úprava, přeprava. Kompletní specifikace/úkonů vč. výpisu prvků a výrobků - hliníkové výrobky.</i> | | | | | |
| 201 | K | 767459C07 | AL-07 - D+M Vnější AL prosklená stěna v hale, 3000x2700mm | ks | 2,000 | 109 000,00 | 218 000,00 | CS VLASTNÍ |
| | P | | <i>Popis: Kompletní provedení dle specifikace PD a TZ vč. všech přímo souvisejících prací/úkonů, dodávek, příslušenství, dopravy a komponentů dle konkrétního výpisu prvků a výrobků. V jednotkové ceně započítáno: systémová dodávka, výrobe, montáž/osazení/ukotvení (vč. kovových prvků), poruchová úprava, přeprava. Kompletní specifikace/úkonů vč. výpisu prvků a výrobků - hliníkové výrobky.</i> | | | | | |
| 202 | K | 767459C08 | AL-08 - D+M Vnější AL prosklená stěna ve schodišťovém prostoru, 1750x7000mm | ks | 1,000 | 225 000,00 | 225 000,00 | CS VLASTNÍ |
| | P | | <i>Popis: Kompletní provedení dle specifikace PD a TZ vč. všech přímo souvisejících prací/úkonů, dodávek, příslušenství, dopravy a komponentů dle konkrétního výpisu prvků a výrobků. V jednotkové ceně započítáno: systémová dodávka, výrobe, montáž/osazení/ukotvení (vč. kovových prvků), poruchová úprava, přeprava. Kompletní specifikace/úkonů vč. výpisu prvků a výrobků - hliníkové výrobky.</i> | | | | | |
| 203 | K | 767459C09 | AL-09 - D+M Hliníkové okno ve vrátnici včetně vnitřních žaluzií, 690x1750mm | ks | 1,000 | 205 000,00 | 205 000,00 | CS VLASTNÍ |
| | P | | <i>Popis: Kompletní provedení dle specifikace PD a TZ vč. všech přímo souvisejících prací/úkonů, dodávek, příslušenství, dopravy a komponentů dle konkrétního výpisu prvků a výrobků. V jednotkové ceně započítáno: systémová dodávka, výrobe, montáž/osazení/ukotvení (vč. kovových prvků), poruchová úprava, přeprava. Kompletní specifikace/úkonů vč. výpisu prvků a výrobků - hliníkové výrobky.</i> | | | | | |
| 204 | K | 767459C10 | AL-10 - D+M Hliníkové balkonové dveře, včetně vnitřních žaluzií, 1650x2150mm | ks | 1,000 | 73 500,00 | 73 500,00 | CS VLASTNÍ |

| PČ | Typ | Kód | Popis | MJ | Množství | J.cena [CZK] | Cena celkem [CZK] | Cenová soustava |
|-----|-----|-----------|---|----|----------|--------------|-------------------|-----------------|
| | P | | <i>Popisná k položce</i> Kompletní provedení dle specifikace PD a TZ vč. všech přímo souvisejících prací (základní, dodávek, příslušenství, doplňků a komponentů dle konkrétního výpisu prvků a výrobků. V jednotkové ceně započítáno: systémová dodávka, výroba, montáž/obrazování/ukotvení (vše kotelních prvků), povrchová úprava, přístupy. Kompletní specifikace/seznam viz výpis prvků a výrobků - níže uvedené výrobky. | | | | | |
| 205 | K | 767459C11 | AL-11 - D+M Vnější AL. prosklená stěna s balkonovými dveřmi, včetně vnějších žaluzií, 5385x2150mm | ks | 1,000 | 205 000,00 | 205 000,00 | CS VLASTNÍ |
| | P | | <i>Popisná k položce</i> Kompletní provedení dle specifikace PD a TZ vč. všech přímo souvisejících prací (základní, dodávek, příslušenství, doplňků a komponentů dle konkrétního výpisu prvků a výrobků. V jednotkové ceně započítáno: systémová dodávka, výroba, montáž/obrazování/ukotvení (vše kotelních prvků), povrchová úprava, přístupy. Kompletní specifikace/seznam viz výpis prvků a výrobků - níže uvedené výrobky. | | | | | |
| 206 | K | 767459C12 | AL-12 - D+M Vnější AL. celoprosklená stěna se vstupními dveřmi, 3000x2750mm | ks | 1,000 | 190 000,00 | 190 000,00 | CS VLASTNÍ |
| | P | | <i>Popisná k položce</i> Kompletní provedení dle specifikace PD a TZ vč. všech přímo souvisejících prací (základní, dodávek, příslušenství, doplňků a komponentů dle konkrétního výpisu prvků a výrobků. V jednotkové ceně započítáno: systémová dodávka, výroba, montáž/obrazování/ukotvení (vše kotelních prvků), povrchová úprava, přístupy. Kompletní specifikace/seznam viz výpis prvků a výrobků - níže uvedené výrobky. | | | | | |
| 207 | K | 767459C13 | AL-13 - D+M Vnější AL. celoprosklená stěna se vstupními dveřmi, 3000x2750mm | ks | 1,000 | 190 000,00 | 190 000,00 | CS VLASTNÍ |
| | P | | <i>Popisná k položce</i> Kompletní provedení dle specifikace PD a TZ vč. všech přímo souvisejících prací (základní, dodávek, příslušenství, doplňků a komponentů dle konkrétního výpisu prvků a výrobků. V jednotkové ceně započítáno: systémová dodávka, výroba, montáž/obrazování/ukotvení (vše kotelních prvků), povrchová úprava, přístupy. Kompletní specifikace/seznam viz výpis prvků a výrobků - níže uvedené výrobky. | | | | | |
| 208 | K | 767459C14 | AL-14 - D+M Vnější AL. celoprosklená stěna se vstupními dveřmi, 3000x2750mm | ks | 1,000 | 185 000,00 | 185 000,00 | CS VLASTNÍ |
| | P | | <i>Popisná k položce</i> Kompletní provedení dle specifikace PD a TZ vč. všech přímo souvisejících prací (základní, dodávek, příslušenství, doplňků a komponentů dle konkrétního výpisu prvků a výrobků. V jednotkové ceně započítáno: systémová dodávka, výroba, montáž/obrazování/ukotvení (vše kotelních prvků), povrchová úprava, přístupy. Kompletní specifikace/seznam viz výpis prvků a výrobků - níže uvedené výrobky. | | | | | |
| 209 | K | 767459C15 | AL-15 - D+M Vnější AL. celoprosklená stěna se vstupními dveřmi, 3000x2750mm | ks | 1,000 | 185 000,00 | 185 000,00 | CS VLASTNÍ |
| | P | | <i>Popisná k položce</i> Kompletní provedení dle specifikace PD a TZ vč. všech přímo souvisejících prací (základní, dodávek, příslušenství, doplňků a komponentů dle konkrétního výpisu prvků a výrobků. V jednotkové ceně započítáno: systémová dodávka, výroba, montáž/obrazování/ukotvení (vše kotelních prvků), povrchová úprava, přístupy. Kompletní specifikace/seznam viz výpis prvků a výrobků - níže uvedené výrobky. | | | | | |
| 210 | K | 767459C16 | AL-16 - D+M Vnější AL. prosklená stěna s dveřmi a výsuvným oknem, včetně podávacího pultu a žaluzií, 2600x2750mm | ks | 1,000 | 149 000,00 | 149 000,00 | CS VLASTNÍ |
| | P | | <i>Popisná k položce</i> Kompletní provedení dle specifikace PD a TZ vč. všech přímo souvisejících prací (základní, dodávek, příslušenství, doplňků a komponentů dle konkrétního výpisu prvků a výrobků. V jednotkové ceně započítáno: systémová dodávka, výroba, montáž/obrazování/ukotvení (vše kotelních prvků), povrchová úprava, přístupy. Kompletní specifikace/seznam viz výpis prvků a výrobků - níže uvedené výrobky. | | | | | |
| 211 | K | 767459C17 | AL-17 - D+M Vnější AL. dveře v plynové kotelně, 1800x2200mm | ks | 1,000 | 86 000,00 | 86 000,00 | CS VLASTNÍ |
| | P | | <i>Popisná k položce</i> Kompletní provedení dle specifikace PD a TZ vč. všech přímo souvisejících prací (základní, dodávek, příslušenství, doplňků a komponentů dle konkrétního výpisu prvků a výrobků. V jednotkové ceně započítáno: systémová dodávka, výroba, montáž/obrazování/ukotvení (vše kotelních prvků), povrchová úprava, přístupy. Kompletní specifikace/seznam viz výpis prvků a výrobků - níže uvedené výrobky. | | | | | |
| 212 | K | 767459C18 | Z-01 - D+M Skříňka nad vstupem, materiál AL. profily a bezpečnostní sklo, 2800x1600mm | ks | 1,000 | 55 000,00 | 55 000,00 | CS VLASTNÍ |
| | P | | <i>Popisná k položce</i> Kompletní provedení dle specifikace PD a TZ vč. všech přímo souvisejících prací (základní, dodávek, příslušenství, doplňků a komponentů dle konkrétního výpisu prvků a výrobků. V jednotkové ceně započítáno: systémová dodávka, výroba, montáž/obrazování/ukotvení (vše kotelních prvků), povrchová úprava, přístupy. Kompletní specifikace/seznam viz výpis prvků a výrobků - níže uvedené výrobky. | | | | | |
| 213 | K | 767459C19 | Z-02 - D+M Skříňka nad vstupem, materiál AL. profily a bezpečnostní sklo, 4200x2970x2970mm, vyložení 2100mm | ks | 1,000 | 75 000,00 | 75 000,00 | CS VLASTNÍ |
| | P | | <i>Popisná k položce</i> Kompletní provedení dle specifikace PD a TZ vč. všech přímo souvisejících prací (základní, dodávek, příslušenství, doplňků a komponentů dle konkrétního výpisu prvků a výrobků. V jednotkové ceně započítáno: systémová dodávka, výroba, montáž/obrazování/ukotvení (vše kotelních prvků), povrchová úprava, přístupy. Kompletní specifikace/seznam viz výpis prvků a výrobků - níže uvedené výrobky. | | | | | |
| 214 | K | 767459C20 | Z-03 - D+M Pomocná ocelová koe pro osazení skříňek nad vstupy | kg | 163,940 | 190,00 | 31 129,60 | CS VLASTNÍ |
| | P | | <i>Popisná k položce</i> Kompletní provedení dle specifikace PD a TZ vč. všech přímo souvisejících prací (základní, dodávek, příslušenství, doplňků a komponentů dle konkrétního výpisu prvků a výrobků. V jednotkové ceně započítáno: systémová dodávka, výroba, montáž/obrazování/ukotvení (vše kotelních prvků), povrchová úprava, přístupy. Kompletní specifikace/seznam viz výpis prvků a výrobků - níže uvedené výrobky. | | | | | |
| 215 | K | 767459C21 | Z-04 - D+M Ocelové balkonové zábradlí, výšky 1000mm, délky 5150mm | kg | 360,960 | 430,00 | 155 212,80 | CS VLASTNÍ |
| | P | | <i>Popisná k položce</i> Kompletní provedení dle specifikace PD a TZ vč. všech přímo souvisejících prací (základní, dodávek, příslušenství, doplňků a komponentů dle konkrétního výpisu prvků a výrobků. V jednotkové ceně započítáno: systémová dodávka, výroba, montáž/obrazování/ukotvení (vše kotelních prvků), povrchová úprava, přístupy. Kompletní specifikace/seznam viz výpis prvků a výrobků - níže uvedené výrobky. | | | | | |

| PČ | Typ | Kód | Popis | MJ | Množství | J.cena [CZK] | Cena celkem [CZK] | Cenová soustava |
|-----|-----|-----------|--|----|----------|--------------|-------------------|-----------------|
| 216 | K | 767459C22 | Z-05 - D+M Ocelové balkónové zábradlí, výšky 1000mm, délky 2150mm <i>Poznámka k položce: Kompletní provedení dle specifikace PD a TZ včetně všech příslušenství (průhlednost, dodávka, příslušenství, doplnění a komponentů dle konkrétního výpisu prvků a výrobků. V jednotkové ceně započítáno: systémová dodávka, výroba, montáž/sazení/kotvení (př. kovových prvků), povrchová úprava, přeprava. Kompletní specifikace/označení viz výpis prvků a výrobků - zálohované výrobky.</i> | kg | 115,360 | 430,00 | 49 604,80 | CS VLASTNÍ |
| | P | | | | | | | |
| 217 | K | 767459C23 | Z-06 - D+M Ocelové balkónové zábradlí, výšky 1000mm, délky 4050mm <i>Poznámka k položce: Kompletní provedení dle specifikace PD a TZ včetně všech příslušenství (průhlednost, dodávka, příslušenství, doplnění a komponentů dle konkrétního výpisu prvků a výrobků. V jednotkové ceně započítáno: systémová dodávka, výroba, montáž/sazení/kotvení (př. kovových prvků), povrchová úprava, přeprava. Kompletní specifikace/označení viz výpis prvků a výrobků - zálohované výrobky.</i> | kg | 194,250 | 430,00 | 83 527,50 | CS VLASTNÍ |
| | P | | | | | | | |
| 218 | K | 767459C24 | Z-07 - D+M Vnější ocelová dvířka (HUP), včetně rámu + pomocný rám vyplněný voděodolnou plekličkou, délka 1000x1000mm <i>Poznámka k položce: Kompletní provedení dle specifikace PD a TZ včetně všech příslušenství (průhlednost, dodávka, příslušenství, doplnění a komponentů dle konkrétního výpisu prvků a výrobků. V jednotkové ceně započítáno: systémová dodávka, výroba, montáž/sazení/kotvení (př. kovových prvků), povrchová úprava, přeprava. Kompletní specifikace/označení viz výpis prvků a výrobků - zálohované výrobky.</i> | kg | 47,060 | 250,00 | 11 765,00 | CS VLASTNÍ |
| | P | | | | | | | |
| 219 | K | 767459C25 | Z-08 - D+M Ocelový úhelník osazený v místě balkónových dveří pro zpevnění horní hrany ETICS <i>Poznámka k položce: Kompletní provedení dle specifikace PD a TZ včetně všech příslušenství (průhlednost, dodávka, příslušenství, doplnění a komponentů dle konkrétního výpisu prvků a výrobků. V jednotkové ceně započítáno: systémová dodávka, výroba, montáž/sazení/kotvení (př. kovových prvků), povrchová úprava, přeprava. Kompletní specifikace/označení viz výpis prvků a výrobků - zálohované výrobky.</i> | kg | 19,800 | 155,00 | 3 069,00 | CS VLASTNÍ |
| | P | | | | | | | |
| 220 | K | 767459C26 | Z-09 - D+M Ocelový úhelník osazený v místě balkónových dveří pro zpevnění horní hrany ETICS <i>Poznámka k položce: Kompletní provedení dle specifikace PD a TZ včetně všech příslušenství (průhlednost, dodávka, příslušenství, doplnění a komponentů dle konkrétního výpisu prvků a výrobků. V jednotkové ceně započítáno: systémová dodávka, výroba, montáž/sazení/kotvení (př. kovových prvků), povrchová úprava, přeprava. Kompletní specifikace/označení viz výpis prvků a výrobků - zálohované výrobky.</i> | kg | 36,960 | 155,00 | 5 728,80 | CS VLASTNÍ |
| | P | | | | | | | |
| 221 | K | 767459C27 | Z-10 - D+M Ocelový úhelník s výztuhou osazený v místě stavebního otvoru na balkóně pro zpevnění horní hrany ETICS <i>Poznámka k položce: Kompletní provedení dle specifikace PD a TZ včetně všech příslušenství (průhlednost, dodávka, příslušenství, doplnění a komponentů dle konkrétního výpisu prvků a výrobků. V jednotkové ceně započítáno: systémová dodávka, výroba, montáž/sazení/kotvení (př. kovových prvků), povrchová úprava, přeprava. Kompletní specifikace/označení viz výpis prvků a výrobků - zálohované výrobky.</i> | kg | 48,840 | 155,00 | 7 570,20 | CS VLASTNÍ |
| | P | | | | | | | |
| 222 | K | 767459C28 | Z-11 - D+M Ocelový úhelník s výztuhou osazený v místě stavebního otvoru na balkóně pro zpevnění horní hrany ETICS <i>Poznámka k položce: Kompletní provedení dle specifikace PD a TZ včetně všech příslušenství (průhlednost, dodávka, příslušenství, doplnění a komponentů dle konkrétního výpisu prvků a výrobků. V jednotkové ceně započítáno: systémová dodávka, výroba, montáž/sazení/kotvení (př. kovových prvků), povrchová úprava, přeprava. Kompletní specifikace/označení viz výpis prvků a výrobků - zálohované výrobky.</i> | kg | 88,440 | 155,00 | 13 708,20 | CS VLASTNÍ |
| | P | | | | | | | |
| 223 | K | 767459C29 | Z-12 - D+M Ocelová montážní konzola s výztuhou osazená až 500mm (atika pultové střechy) <i>Poznámka k položce: Kompletní provedení dle specifikace PD a TZ včetně všech příslušenství (průhlednost, dodávka, příslušenství, doplnění a komponentů dle konkrétního výpisu prvků a výrobků. V jednotkové ceně započítáno: systémová dodávka, výroba, montáž/sazení/kotvení (př. kovových prvků), povrchová úprava, přeprava. Kompletní specifikace/označení viz výpis prvků a výrobků - zálohované výrobky.</i> | kg | 216,720 | 175,00 | 37 926,00 | CS VLASTNÍ |
| | P | | | | | | | |
| 224 | K | 767459C30 | Z-13 - D+M Ocelový montážní profil pro vytvoření bočního přesahu obloukové střechy osazený až 1000mm <i>Poznámka k položce: Kompletní provedení dle specifikace PD a TZ včetně všech příslušenství (průhlednost, dodávka, příslušenství, doplnění a komponentů dle konkrétního výpisu prvků a výrobků. V jednotkové ceně započítáno: systémová dodávka, výroba, montáž/sazení/kotvení (př. kovových prvků), povrchová úprava, přeprava. Kompletní specifikace/označení viz výpis prvků a výrobků - zálohované výrobky.</i> | kg | 58,100 | 175,00 | 10 167,50 | CS VLASTNÍ |
| | P | | | | | | | |
| 225 | K | 767459C31 | Z-14 - D+M Ocelový montážní profil pro vytvoření bočního přesahu pultové střechy osazený až 1000mm <i>Poznámka k položce: Kompletní provedení dle specifikace PD a TZ včetně všech příslušenství (průhlednost, dodávka, příslušenství, doplnění a komponentů dle konkrétního výpisu prvků a výrobků. V jednotkové ceně započítáno: systémová dodávka, výroba, montáž/sazení/kotvení (př. kovových prvků), povrchová úprava, přeprava. Kompletní specifikace/označení viz výpis prvků a výrobků - zálohované výrobky.</i> | kg | 23,500 | 175,00 | 4 112,50 | CS VLASTNÍ |
| | P | | | | | | | |
| 226 | K | 767459C32 | Z-15 - D+M AL mřížka pro překrytí větrací štrbiny mezi ETICS a podobným přesahu střechy u okapu, vč. síle profil hrnyzu, š. 100mm <i>Poznámka k položce: Kompletní provedení dle specifikace PD a TZ včetně všech příslušenství (průhlednost, dodávka, příslušenství, doplnění a komponentů dle konkrétního výpisu prvků a výrobků. V jednotkové ceně započítáno: systémová dodávka, výroba, montáž/sazení/kotvení (př. kovových prvků), povrchová úprava, přeprava. Kompletní specifikace/označení viz výpis prvků a výrobků - zálohované výrobky.</i> | bm | 59,000 | 175,00 | 10 325,00 | CS VLASTNÍ |
| | P | | | | | | | |
| 227 | K | 767459C33 | Z-16 - D+M Montážní konzola pro kotvení boxu exteriérové žaluzie - ocelová pásovina <i>Poznámka k položce: Kompletní provedení dle specifikace PD a TZ včetně všech příslušenství (průhlednost, dodávka, příslušenství, doplnění a komponentů dle konkrétního výpisu prvků a výrobků. V jednotkové ceně započítáno: systémová dodávka, výroba, montáž/sazení/kotvení (př. kovových prvků), povrchová úprava, přeprava. Kompletní specifikace/označení viz výpis prvků a výrobků - zálohované výrobky.</i> | kg | 2,900 | 230,00 | 667,00 | CS VLASTNÍ |

| PC | Typ | Kód | Popis | MJ | Množství | J.cena [CZK] | Cena celkem [CZK] | Cenová soustava |
|-----|-----|------------|--|----|------------|--------------|-------------------|-----------------|
| | P | | <i>Poznámka k položce:</i> Kompletní provedení díla speciálně PD o T2 vč. všech příloh souvisejících pro účinnost, dodávek, příslušenství, dopravy a komponentů díla konkrétního výpisu prvků a výrobků. V jednotkové ceně započítáno: systémová deska, výroba, montáž/rozmontáž/ovládání (včetně prvků), povrchová úprava, přenosy. Kompletní specifikace/rozsah vč. výpisu prvků a výrobků - zámečnická výroba. | | | | | |
| 228 | K | 767996701 | Demontáž aluplástkových zámečnických konstrukcí řezáním hm jednotlivých dílů do 50 kg | kg | 732,600 | 20,00 | 14 652,00 | CS ÚRS 2022 02 |
| | W | | "rozsah_D.1.1_BP v.č. 02-12, NS v.č. 13-25, TZ" (361,0+110,0+195,0) | | 666,000 | | | |
| | W | | "související drobné prvky" (0,1)*666,0 | | 66,600 | | | |
| | W | | Součet | | 732,600 | | | |
| 229 | K | 767996801 | Demontáž aluplástkových zámečnických konstrukcí rozebráním hm jednotlivých dílů do 50 kg | kg | 25,000 | 30,00 | 750,00 | CS ÚRS 2022 02 |
| 230 | K | 998767202 | Přesun hmot procentní pro zámečnické konstrukce v objektech v přes 6 do 12 m | % | 48 700,000 | 1,10 | 53 570,00 | CS ÚRS 2022 02 |
| | D | 771 | Podlahy z dlaždic | | | | 48 236,60 | |
| 231 | K | 771111011 | Vysátí podkladu před pokládkou dlažby | m2 | 24,560 | 15,00 | 368,40 | CS ÚRS 2022 02 |
| | W | | "rozsah_D.1.1_BP v.č. 02-12, NS v.č. 13-25, TZ" | | | | | |
| | W | | "bakonové kce_skladba P2, N1b" (8,2+6,2) | | 16,400 | | | |
| | W | | "interiérové úpravy povrchů" (3,0*0,5*2)+(2,6*0,6)+(3,0*0,6*2) | | 8,160 | | | |
| | W | | Součet | | 24,560 | | | |
| 232 | K | 771121011 | Nátěr penetrační na podlahu | m2 | 24,560 | 45,00 | 1 105,20 | CS ÚRS 2022 02 |
| | W | | "rozsah_D.1.1_BP v.č. 02-12, NS v.č. 13-25, TZ" | | | | | |
| | W | | "bakonové kce_skladba P2, N1b" (8,2+6,2) | | 16,400 | | | |
| | W | | "interiérové úpravy povrchů" (3,0*0,5*2)+(2,6*0,6)+(3,0*0,6*2) | | 8,160 | | | |
| | W | | Součet | | 24,560 | | | |
| 233 | K | 771151024 | Samonivelační stěrka podlah pevnosti 30 MPa tl přes 6 do 10 mm | m2 | 8,160 | 750,00 | 6 120,00 | CS ÚRS 2022 02 |
| | W | | "rozsah_D.1.1_BP v.č. 02-12, NS v.č. 13-25, TZ" | | | | | |
| | W | | "interiérové úpravy povrchů" (3,0*0,5*2)+(2,6*0,6)+(3,0*0,6*2) | | 8,160 | | | |
| | W | | Součet | | 8,160 | | | |
| 234 | K | 771574266 | Montáž podlah keramických protiskluzných lepených flex bilním lepidlem | m2 | 16,400 | 550,00 | 9 020,00 | CS ÚRS 2022 02 |
| | P | | <i>Poznámka k položce:</i> V jednotkové ceně, nad rámec cenového obsahu, zahrnuje také náklady na montáž souvisejících obvodových systémových solí a větších štítů a prvků | | | | | |
| | W | | "rozsah_D.1.1_BP v.č. 02-12, NS v.č. 13-25, TZ" | | | | | |
| | W | | "bakonové kce_skladba P2, N1b" (8,2+6,2) | | 16,400 | | | |
| | W | | Součet | | 16,400 | | | |
| 235 | M | 59761R30 | dlaždice keramické protiskluzné (R11), mrazuvzdorné _ 200/200 mm | m2 | 18,860 | 350,00 | 6 601,00 | CS VLASTNÍ |
| | P | | <i>Poznámka k položce:</i> systémová deska + související systémové solinky (viz PD o T2) | | | | | |
| | P | | V jednotkové ceně zahrnuje náklady na většinu doplňky a příslušenství díla PD a TZ (přechodové, dílační a ukončovací štíty, ostatní doplňky) | | | | | |
| | W | | PŘESNÁ SPECIFIKACE _ VIZ PD A TZ | | | | | |
| | W | | 18,4*1,15 Přepočtené koeficientem množství | | 18,860 | | | |
| 236 | K | 771574266 | Montáž podlah keramických protiskluzných lepených flexibilním lepidlem | m2 | 8,160 | 550,00 | 4 488,00 | CS ÚRS 2022 02 |
| | P | | <i>Poznámka k položce:</i> V jednotkové ceně, nad rámec cenového obsahu, zahrnuje také náklady na montáž souvisejících obvodových systémových solí a větších štítů a prvků | | | | | |
| | W | | "rozsah_D.1.1_BP v.č. 02-12, NS v.č. 13-25, TZ" | | | | | |
| | W | | "interiérové úpravy povrchů" (3,0*0,5*2)+(2,6*0,6)+(3,0*0,6*2) | | 8,160 | | | |
| | W | | Součet | | 8,160 | | | |
| 237 | M | 59761R30.1 | dlaždice keramické protiskluzné (viz stávající povrchy) | m2 | 9,384 | 350,00 | 3 284,40 | CS VLASTNÍ |
| | P | | <i>Poznámka k položce:</i> systémová deska + související systémové solinky (viz PD o T2) | | | | | |
| | P | | V jednotkové ceně zahrnuje náklady na většinu doplňky a příslušenství díla PD a TZ (přechodové, dílační a ukončovací štíty, ostatní doplňky) | | | | | |
| | W | | PŘESNÁ SPECIFIKACE _ VIZ PD A TZ | | | | | |
| | W | | 8,16*1,15 Přepočtené koeficientem množství | | 9,384 | | | |

| PČ | Typ | Kód | Popis | MJ | Množství | J.cena [CZK] | Cena celkem [CZK] | Cenová soustava |
|---|-----|------------|--|----|-----------|--------------|-------------------|-----------------|
| 238 | K | 771577R04 | Příplatek k vnějším dlažbám za dodávku a montáž ukončovacích, rohových a koutových profilů | m2 | 24,560 | 60,00 | 1 473,60 | CS VLASTNÍ |
| <i>Poznámka k položce:</i> <i>Množství rozsah - VZTAŽEN NA CELKOVOU PLOCHU vnějších dlažeb</i> <i>(specifikační materiál dle PD a TZ, SPECIFIKACE A ROZSAH DLE TP KONKRETNĚ VYBRANÉHO DODAVATELE)</i> | | | | | | | | |
| 239 | K | 771591212 | Rohož celoplošně lepená roznašeč, separační, hydroizolační do podlah | m2 | 18,860 | 750,00 | 14 145,00 | CS ÚRS 2022 02 |
| <i>Poznámka k položce:</i> <i>JC, malá úroveň cenového obsahu, také zahrnuje náklady na systémové konstrukční podklady</i> <i>"rozsah_D.1.1_BP v.č. 02-12, NS v.č. 13-25, TZ"</i> <i>"balonové kce_ukládka P2, N1b" (0,2+0,2) 1,15</i> <i>Součet</i> | | | | | | | | |
| | | | | | 18,860 | | | |
| | | | | | 18,860 | | | |
| 240 | K | 998771202 | Přesun hmot procentní pro podlahy z dlaždic v objektech v přes 6 do 12 m | % | 466,000 | 3,50 | 1 631,00 | CS ÚRS 2022 02 |
| <i>O 783</i> <i>Dokončovací práce - nátěry</i> | | | | | | | | |
| 241 | K | 783923161 | Penetrační akrylátový nátěr pórovitých betonových podlah | m2 | 16,400 | 45,00 | 738,00 | CS ÚRS 2022 02 |
| <i>"rozsah_D.1.1_BP v.č. 02-12, NS v.č. 13-25, TZ"</i> <i>"balonové kce_ukládka P2, N1b" (0,2+0,2)</i> <i>Součet</i> | | | | | | | | |
| | | | | | 16,400 | | | |
| | | | | | 16,400 | | | |
| 242 | K | 783923171 | Penetrační akrylátový nátěr hrubých betonových podlah | m2 | 45,310 | 45,00 | 2 038,95 | CS ÚRS 2022 02 |
| <i>D 784</i> <i>Dokončovací práce - malby a tapety</i> | | | | | | | | |
| 243 | K | 784121001 | Oškrábání malby v místnostech v do 3,80 m | m2 | 900,800 | 19,00 | 17 115,20 | CS ÚRS 2022 02 |
| <i>"rozsah_D.1.1_BP v.č. 02-12, NS v.č. 13-25, TZ"</i> <i>"interiérové úpravy povrchů" 150,0</i> <i>"vyměna obvodových výplní_odměřeno elektronicky" (396,5) 0,314</i> <i>Mezisoučet</i> <i>"příchycí dočleně stavební činnosti_odsouhlasení v dílenské dokumentaci" (275,0)</i> <i>Mezisoučet</i> <i>(rozsah bude odsouhlasen dle dílenské dokumentace/realizace stavby)</i> <i>Součet</i> | | | | | | | | |
| | | | | | 150,000 | | | |
| | | | | | 475,800 | | | |
| | | | | | 625,800 | | | |
| | | | | | 275,000 | | | |
| | | | | | 275,000 | | | |
| | | | | | 900,800 | | | |
| 244 | K | 784181101 | Základní akrylátová jednobarevná bezbarvá penetrace podkladu v místnostech v do 3,80 m | m2 | 1 019,750 | 17,00 | 17 335,75 | CS ÚRS 2022 02 |
| 245 | K | 784221101 | Dvojnásobné bílé malby ze směsí za sucha dobře ovlivňováním v místnostech do 3,80 m | m2 | 1 019,750 | 55,00 | 56 086,25 | CS ÚRS 2022 02 |
| <i>D N00</i> <i>Nepojmenované, ostatní práce a dodávky</i> | | | | | | | | |
| 246 | K | N00_015R04 | Ochrana kompletního slávejícího střešního pláště před poškozením | m2 | 476,000 | 90,00 | 42 840,00 | CS VLASTNÍ |
| <i>Poznámka k položce:</i> <i>"rozsah a specifikace - vztážno na plochu střešního pláště" 476,0</i> <i>(SPECIFIKACE ŘEŠENÍ BUDE ODSOUHLAŠENA V DÍLENSKÉ DOKUMENTACI)</i> <i>Součet</i> | | | | | | | | |
| | | | | | 476,000 | | | |
| | | | | | 476,000 | | | |
| <i>D Ostatní</i> <i>Ostatní</i> | | | | | | | | |
| | | | | | | | 867 130,88 | |
| <i>D OST01</i> <i>Ostatní prvky a výписy prvků</i> | | | | | | | | |
| 247 | K | 795461C01 | P-01 - D+M Vnější čistící zóna - vstupní samočistící rohož v. 22mm, 1500x500mm | ks | 2,000 | 1 600,00 | 3 200,00 | CS VLASTNÍ |
| <i>Poznámka k položce:</i> <i>Kompletní provedení dle specifikace PD a TZ ve všech přímo souvisejících pracích, dodávek, příslušenství, doplnků a komponentů dle konkrétního výpisu prvků a výřezů. V jednotlivé ceně započítáno: systémová odvětvka, výřoba, montáž/rozestavení/koření (vše kovových prvků), povrchová úprava, pásování. Kompletní specifikace rozsah viz výpis prvků a výřezů - přílohy.</i> | | | | | | | | |
| 248 | K | 795461C02 | P-02 - D+M Polymerbetonový box pro uložení samočistící rohože, 750x500mm | ks | 4,000 | 2 500,00 | 10 000,00 | CS VLASTNÍ |
| <i>Poznámka k položce:</i> <i>Kompletní provedení dle specifikace PD a TZ ve všech přímo souvisejících pracích, dodávek, příslušenství, doplnků a komponentů dle konkrétního výpisu prvků a výřezů. V jednotlivé ceně započítáno: systémová odvětvka, výřoba, montáž/rozestavení/koření (vše kovových prvků), povrchová úprava, pásování. Kompletní specifikace rozsah viz výpis prvků a výřezů - přílohy.</i> | | | | | | | | |
| 249 | K | 795461C03 | P-03 - D+M Vnější AL. průhledňová žaluzie, 500x500mm | ks | 1,000 | 1 750,00 | 1 750,00 | CS VLASTNÍ |

| PČ | Typ | Kód | Popis | MJ | Množství | J.cena [CZK] | Cena celkem [CZK] | Cenová soustava |
|-----|-----|-----------|--|----|----------|--------------|-------------------|-----------------|
| | P | | <i>Poznámka k položce: Kompletní provedení dle specifikace PD a TZ vč. všech přímo souvisejících prací (náklady, dodávky, příslušenství, doplňky a komponentů dle konkrétního výpisu prvků a výrobků). V jednáních ceně započítáno: systémová dodávka, výroba, montáž/rozestavění/ukončení (vč. kotvicích prvků), povrchová úprava, přepravy. Kompletní specifikace/rozloh ve výpis prvků a výrobků - přelobkovaný. -součástí JC jsou také náklady na související bezpečnostní práce vč. přepravy a likvidace odpadů</i> | | | | | |
| 250 | K | 795461C04 | P-04 - D+M Vnější Al protidešťová žaluzie, 500x700mm | ks | 2,000 | 2 470,00 | 4 940,00 | CS VLASTNÍ |
| | P | | <i>Poznámka k položce: Kompletní provedení dle specifikace PD a TZ vč. všech přímo souvisejících prací (náklady, dodávky, příslušenství, doplňky a komponentů dle konkrétního výpisu prvků a výrobků). V jednáních ceně započítáno: systémová dodávka, výroba, montáž/rozestavění/ukončení (vč. kotvicích prvků), povrchová úprava, přepravy. Kompletní specifikace/rozloh ve výpis prvků a výrobků - přelobkovaný. -součástí JC jsou také náklady na související bezpečnostní práce vč. přepravy a likvidace odpadů</i> | | | | | |
| 251 | K | 795461C05 | P-05 - D+M Vnější Al protidešťová žaluzie, 1800x200mm | ks | 9,000 | 2 750,00 | 24 750,00 | CS VLASTNÍ |
| | P | | <i>Poznámka k položce: Kompletní provedení dle specifikace PD a TZ vč. všech přímo souvisejících prací (náklady, dodávky, příslušenství, doplňky a komponentů dle konkrétního výpisu prvků a výrobků). V jednáních ceně započítáno: systémová dodávka, výroba, montáž/rozestavění/ukončení (vč. kotvicích prvků), povrchová úprava, přepravy. Kompletní specifikace/rozloh ve výpis prvků a výrobků - přelobkovaný. -součástí JC jsou také náklady na související bezpečnostní práce vč. přepravy a likvidace odpadů</i> | | | | | |
| 252 | K | 795461C06 | P-06 - D+M Vnější Al protidešťová žaluzie, prům. 200mm | ks | 3,000 | 930,00 | 2 790,00 | CS VLASTNÍ |
| | P | | <i>Poznámka k položce: Kompletní provedení dle specifikace PD a TZ vč. všech přímo souvisejících prací (náklady, dodávky, příslušenství, doplňky a komponentů dle konkrétního výpisu prvků a výrobků). V jednáních ceně započítáno: systémová dodávka, výroba, montáž/rozestavění/ukončení (vč. kotvicích prvků), povrchová úprava, přepravy. Kompletní specifikace/rozloh ve výpis prvků a výrobků - přelobkovaný. -součástí JC jsou také náklady na související bezpečnostní práce vč. přepravy a likvidace odpadů</i> | | | | | |
| 253 | K | 795461C07 | P-07 - D+M Ventilací turbína, průměr hrdla 305mm, provedení - hliníkové | ks | 4,000 | 5 750,00 | 23 000,00 | CS VLASTNÍ |
| | P | | <i>Poznámka k položce: Kompletní provedení dle specifikace PD a TZ vč. všech přímo souvisejících prací (náklady, dodávky, příslušenství, doplňky a komponentů dle konkrétního výpisu prvků a výrobků). V jednáních ceně započítáno: systémová dodávka, výroba, montáž/rozestavění/ukončení (vč. kotvicích prvků), povrchová úprava, přepravy. Kompletní specifikace/rozloh ve výpis prvků a výrobků - přelobkovaný. -součástí JC jsou také náklady na související bezpečnostní práce vč. přepravy a likvidace odpadů</i> | | | | | |
| 254 | K | 795461C08 | P-08 - D+M Lapač sítěných splavenin, materiál polypropylen obchaceny o skelná vlákna a UV stabilizátory, DN 110 | ks | 4,000 | 1 970,00 | 7 880,00 | CS VLASTNÍ |
| | P | | <i>Poznámka k položce: Kompletní provedení dle specifikace PD a TZ vč. všech přímo souvisejících prací (náklady, dodávky, příslušenství, doplňky a komponentů dle konkrétního výpisu prvků a výrobků). V jednáních ceně započítáno: systémová dodávka, výroba, montáž/rozestavění/ukončení (vč. kotvicích prvků), povrchová úprava, přepravy. Kompletní specifikace/rozloh ve výpis prvků a výrobků - přelobkovaný.</i> | | | | | |
| 255 | K | 795461C09 | P-09 - D+M Schodový protiskluzový profil pro ukončení hrany stupně, materiál nerez | bm | 5,300 | 750,00 | 3 975,00 | CS VLASTNÍ |
| | P | | <i>Poznámka k položce: Kompletní provedení dle specifikace PD a TZ vč. všech přímo souvisejících prací (náklady, dodávky, příslušenství, doplňky a komponentů dle konkrétního výpisu prvků a výrobků). V jednáních ceně započítáno: systémová dodávka, výroba, montáž/rozestavění/ukončení (vč. kotvicích prvků), povrchová úprava, přepravy. Kompletní specifikace/rozloh ve výpis prvků a výrobků - přelobkovaný.</i> | | | | | |
| 256 | K | 795461C10 | P-10 - D+M Oplechování okapní hrany balkonů, systémový ukončovací profil z taženého hliníku II, 1,6mm | bm | 12,000 | 730,00 | 8 760,00 | CS VLASTNÍ |
| | P | | <i>Poznámka k položce: Kompletní provedení dle specifikace PD a TZ vč. všech přímo souvisejících prací (náklady, dodávky, příslušenství, doplňky a komponentů dle konkrétního výpisu prvků a výrobků). V jednáních ceně započítáno: systémová dodávka, výroba, montáž/rozestavění/ukončení (vč. kotvicích prvků), povrchová úprava, přepravy. Kompletní specifikace/rozloh ve výpis prvků a výrobků - přelobkovaný.</i> | | | | | |
| 257 | K | 795461C11 | P-11 - D+M Krycí lišta k nopové fólii, materiál - plast | bm | 119,000 | 117,00 | 13 923,00 | CS VLASTNÍ |
| | P | | <i>Poznámka k položce: Kompletní provedení dle specifikace PD a TZ vč. všech přímo souvisejících prací (náklady, dodávky, příslušenství, doplňky a komponentů dle konkrétního výpisu prvků a výrobků). V jednáních ceně započítáno: systémová dodávka, výroba, montáž/rozestavění/ukončení (vč. kotvicích prvků), povrchová úprava, přepravy. Kompletní specifikace/rozloh ve výpis prvků a výrobků - přelobkovaný.</i> | | | | | |
| 258 | K | 795461C14 | D+M Budka pro netopýry, větší rozměry 210x500x77mm | ks | 1,000 | 2 900,00 | 2 900,00 | CS VLASTNÍ |
| | P | | <i>Poznámka k položce: Kompletní provedení dle specifikace PD a TZ vč. všech přímo souvisejících prací (náklady, dodávky, příslušenství, doplňky a komponentů dle konkrétního výpisu prvků a výrobků). V jednáních ceně započítáno: systémová dodávka, výroba, montáž/rozestavění/ukončení (vč. kotvicích prvků), povrchová úprava, přepravy. Kompletní specifikace/rozloh ve výpis prvků a výrobků - přelobkovaný.</i> | | | | | |
| 259 | K | 795461C15 | O-01 - D+M Exteriérová horizontální žaluzie + podomítkový box, AL, lamely 5. 70mm tvaru "Z", elektrický pohon | m2 | 3,220 | 4 930,00 | 15 874,60 | CS VLASTNÍ |
| | P | | <i>Poznámka k položce: Kompletní provedení dle specifikace PD a TZ vč. všech přímo souvisejících prací (náklady, dodávky, příslušenství, doplňky a komponentů dle konkrétního výpisu prvků a výrobků). V jednáních ceně započítáno: systémová dodávka, výroba, montáž/rozestavění/ukončení (vč. kotvicích prvků), povrchová úprava, přepravy. Kompletní specifikace/rozloh ve výpis prvků a výrobků - ostatní výrobky - exteriérové žaluzie.</i> | | | | | |

| PČ | Typ | Kód | Popis | MJ | Množství | J.cena [CZK] | Cena celkem [CZK] | Cenová soustava |
|-----|-----|-----------|--|-----|----------|--------------|-------------------|-----------------|
| 260 | K | 795461C16 | O-02 - D+M Extenzivní horizontální žaluzie + podomítkový box, AL lamely š. 70mm tvaru "Z", elektrický pohon | m2 | 85,750 | 4 930,00 | 422 747,50 | CS VLASTNÍ |
| | | | <i>Poznámka k položce: Kompletní provedení dle specifikace PD a TZ včetně všech přímo souvisejících prací (instalace, dodávky, příslušenství, doplnků a komponentů dle konkrétního výpisu prvků a výrobků). V jednotkové ceně započítáno: systémová dodávka, výroba, montáž/instalace/ukotvení (př. kovových prvků), povrchová úprava, přesuny. Kompletní specifikace/rozsaž ve výpis prvků a výrobků - ostatní výrobky - extenzivní žaluzie</i> | | | | | |
| 261 | K | 795461C17 | O-03 - D+M Extenzivní horizontální žaluzie + podomítkový box, AL lamely š. 70mm tvaru "Z", elektrický pohon | m2 | 3,548 | 4 930,00 | 17 491,64 | CS VLASTNÍ |
| | | | <i>Poznámka k položce: Kompletní provedení dle specifikace PD a TZ včetně všech přímo souvisejících prací (instalace, dodávky, příslušenství, doplnků a komponentů dle konkrétního výpisu prvků a výrobků). V jednotkové ceně započítáno: systémová dodávka, výroba, montáž/instalace/ukotvení (př. kovových prvků), povrchová úprava, přesuny. Kompletní specifikace/rozsaž ve výpis prvků a výrobků - ostatní výrobky - extenzivní žaluzie</i> | | | | | |
| 262 | K | 795461C18 | O-04 - D+M Sestava exteriérových horizontálních žaluzií + podomítk. boxu, AL lamely š. 70mm tvaru "Z", elektrický pohon | m2 | 10,535 | 4 930,00 | 51 937,55 | CS VLASTNÍ |
| | | | <i>Poznámka k položce: Kompletní provedení dle specifikace PD a TZ včetně všech přímo souvisejících prací (instalace, dodávky, příslušenství, doplnků a komponentů dle konkrétního výpisu prvků a výrobků). V jednotkové ceně započítáno: systémová dodávka, výroba, montáž/instalace/ukotvení (př. kovových prvků), povrchová úprava, přesuny. Kompletní specifikace/rozsaž ve výpis prvků a výrobků - ostatní výrobky - extenzivní žaluzie</i> | | | | | |
| 263 | K | 795461C19 | O-05 - D+M Sestava exteriérových horizontálních žaluzií + podomítk. boxu, AL lamely š. 70mm tvaru "Z", elektrický pohon | m2 | 10,290 | 4 930,00 | 50 729,70 | CS VLASTNÍ |
| | | | <i>Poznámka k položce: Kompletní provedení dle specifikace PD a TZ včetně všech přímo souvisejících prací (instalace, dodávky, příslušenství, doplnků a komponentů dle konkrétního výpisu prvků a výrobků). V jednotkové ceně započítáno: systémová dodávka, výroba, montáž/instalace/ukotvení (př. kovových prvků), povrchová úprava, přesuny. Kompletní specifikace/rozsaž ve výpis prvků a výrobků - ostatní výrobky - extenzivní žaluzie</i> | | | | | |
| 264 | K | 795461C20 | O-06 - D+M Výměna stávajícího odvětrávacího potrubí plynovodu kotelnou, nové potrubí Cu 22x1, celková délka cca 10000mm | kpl | 1,000 | 9 000,00 | 9 000,00 | CS VLASTNÍ |
| | | | <i>Poznámka k položce: Kompletní provedení dle specifikace PD a TZ včetně všech přímo souvisejících prací (instalace, dodávky, příslušenství, doplnků a komponentů dle konkrétního výpisu prvků a výrobků). V jednotkové ceně započítáno: systémová dodávka, výroba, montáž/instalace/ukotvení (př. kovových prvků), povrchová úprava, přesuny. Kompletní specifikace/rozsaž ve výpis prvků a výrobků - ostatní výrobky - extenzivní žaluzie</i> | | | | | |
| 265 | K | 795461C21 | O-07 - D+M Nový obklad parapetu a ostění oken v sociálním zařízení, keramický obklad | m2 | 8,400 | 1 250,00 | 10 500,00 | CS VLASTNÍ |
| | | | <i>Poznámka k položce: Kompletní provedení dle specifikace PD a TZ včetně všech přímo souvisejících prací (instalace, dodávky, příslušenství, doplnků a komponentů dle konkrétního výpisu prvků a výrobků). V jednotkové ceně započítáno: systémová dodávka, výroba, montáž/instalace/ukotvení (př. kovových prvků), povrchová úprava, přesuny. Kompletní specifikace/rozsaž ve výpis prvků a výrobků - ostatní výrobky - extenzivní žaluzie (kompletní systémové dodávky a provedení dle specifikace PD a TZ včetně všech přímo souvisejících prací (instalace a dodávky/doplnků a příslušenství) -součástí JC jsou také náklady na související bourací/úpravné práce (stěnové kování) vč. přesunů a likvidace odpadů</i> | | | | | |
| 266 | K | 795461C22 | O-08 - D+M Nový obklad parapetu prosklené stěny v hale, keramický obklad | m2 | 2,600 | 1 250,00 | 3 250,00 | CS VLASTNÍ |
| | | | <i>Poznámka k položce: Kompletní provedení dle specifikace PD a TZ včetně všech přímo souvisejících prací (instalace, dodávky, příslušenství, doplnků a komponentů dle konkrétního výpisu prvků a výrobků). V jednotkové ceně započítáno: systémová dodávka, výroba, montáž/instalace/ukotvení (př. kovových prvků), povrchová úprava, přesuny. Kompletní specifikace/rozsaž ve výpis prvků a výrobků - ostatní výrobky - extenzivní žaluzie (kompletní systémové dodávky a provedení dle specifikace PD a TZ včetně všech přímo souvisejících prací (instalace a dodávky/doplnků a příslušenství) -součástí JC jsou také náklady na související bourací/úpravné práce (stěnové kování) vč. přesunů a likvidace odpadů</i> | | | | | |
| 267 | K | 795461C23 | O-09 - D+M Nový obklad parapetu balkónových dveří v zasedací místnosti včetně obkladu soklu, keramický obklad | m2 | 1,000 | 1 250,00 | 1 250,00 | CS VLASTNÍ |
| | | | <i>Poznámka k položce: Kompletní provedení dle specifikace PD a TZ včetně všech přímo souvisejících prací (instalace, dodávky, příslušenství, doplnků a komponentů dle konkrétního výpisu prvků a výrobků). V jednotkové ceně započítáno: systémová dodávka, výroba, montáž/instalace/ukotvení (př. kovových prvků), povrchová úprava, přesuny. Kompletní specifikace/rozsaž ve výpis prvků a výrobků - ostatní výrobky - extenzivní žaluzie (kompletní systémové dodávky a provedení dle specifikace PD a TZ včetně všech přímo souvisejících prací (instalace a dodávky/doplnků a příslušenství) -součástí JC jsou také náklady na související bourací/úpravné práce (stěnové kování) vč. přesunů a likvidace odpadů</i> | | | | | |
| 268 | K | 795461C24 | O-10 - D+M Nový obklad parapetu balkónových dveří v jednacím místnosti OHK včetně obkladu soklu, keramický obklad | m2 | 4,600 | 1 250,00 | 5 750,00 | CS VLASTNÍ |

| PČ | Typ | Kód | Popis | MJ | Množství | J.cena [CZK] | Cena celkem [CZK] | Cenová soustava |
|-----|-----|-----------|--|----|----------|--------------|-------------------|-----------------|
| | P | | <p><i>Popisná k položce:</i> Kompletní provedení dle specifikace PD a TZ vč. všech přímo souvisejících prací (montáž, dodávka, příslušenství, dopravní a komponentů do konečného výjezu prvků a výrobků. V jednotkové ceně započítáno: systémová dodávka, výroba, montáž/instalace/okování (př. kovových prvků), povrchová úprava, přístupy. Kompletní specifikace/rozah vč výjez prvků a výrobků - ostatní výrobky - ostatkové balení. (Kompletní systémová dodávky a provedení dle specifikace PD a TZ včetně všech přímo souvisejících prací (montáž, dodávka, příslušenství a komponentů do konečného výjezu prvků a výrobků).</p> | | | | | |
| 269 | K | 795461C25 | O-11 - D+M Systémový ukončovací profil pro napojení opečkování k ETICS, materiál PVC | bm | 18,000 | 130,00 | 2 340,00 | CS VLASTNÍ |
| | P | | <p><i>Popisná k položce:</i> Kompletní provedení dle specifikace PD a TZ vč. všech přímo souvisejících prací (montáž, dodávka, příslušenství, dopravní a komponentů do konečného výjezu prvků a výrobků. V jednotkové ceně započítáno: systémová dodávka, výroba, montáž/instalace/okování (př. kovových prvků), povrchová úprava, přístupy. Kompletní specifikace/rozah vč výjez prvků a výrobků - ostatní výrobky - ostatkové balení. (Kompletní systémová dodávky a provedení dle specifikace PD a TZ včetně všech přímo souvisejících prací (montáž, dodávka, příslušenství a komponentů do konečného výjezu prvků a výrobků).</p> | | | | | |
| 270 | K | 795461C26 | O-12 - D+M Opláštění ocelového překladu ve vřátnici - SDK desky II. 12,5mm + ocelové pozink. profily | m2 | 2,000 | 1 950,00 | 3 900,00 | CS VLASTNÍ |
| | P | | <p><i>Popisná k položce:</i> Kompletní provedení dle specifikace PD a TZ vč. všech přímo souvisejících prací (montáž, dodávka, příslušenství, dopravní a komponentů do konečného výjezu prvků a výrobků. V jednotkové ceně započítáno: systémová dodávka, výroba, montáž/instalace/okování (př. kovových prvků), povrchová úprava, přístupy. Kompletní specifikace/rozah vč výjez prvků a výrobků - ostatní výrobky - ostatkové balení. (Kompletní systémová dodávky a provedení dle specifikace PD a TZ včetně všech přímo souvisejících prací (montáž, dodávka, příslušenství a komponentů do konečného výjezu prvků a výrobků).</p> | | | | | |
| 271 | K | 795461C27 | SI-01 - D+M Úprava stávajících světelných nápisů na fasádě - demontáž + manipulace + repase výrobku + přestupy + montáž/osazení | ks | 3,000 | 25 000,00 | 75 000,00 | CS VLASTNÍ |
| | P | | <p><i>Popisná k položce:</i> Kompletní provedení dle specifikace PD a TZ vč. všech přímo souvisejících prací (montáž, dodávka, příslušenství, dopravní a komponentů do konečného výjezu prvků a výrobků. V jednotkové ceně započítáno: systémová dodávka, výroba, montáž/instalace/okování (př. kovových prvků), povrchová úprava, přístupy. Kompletní specifikace/rozah vč výjez prvků a výrobků - ostatní výrobky - ostatkové balení. (Kompletní systémová dodávky a provedení dle specifikace PD a TZ včetně všech přímo souvisejících prací (montáž, dodávka, příslušenství a komponentů do konečného výjezu prvků a výrobků).</p> | | | | | |
| 272 | K | 795461C28 | ST-02 - D+M Úprava části stávajícího oplocení, které je v kolízi s navrženým zateplením objektu | ks | 1,000 | 6 000,00 | 6 000,00 | CS VLASTNÍ |
| | P | | <p><i>Popisná k položce:</i> Kompletní provedení dle specifikace PD a TZ vč. všech přímo souvisejících prací (montáž, dodávka, příslušenství, dopravní a komponentů do konečného výjezu prvků a výrobků. V jednotkové ceně započítáno: systémová dodávka, výroba, montáž/instalace/okování (př. kovových prvků), povrchová úprava, přístupy. Kompletní specifikace/rozah vč výjez prvků a výrobků - ostatní výrobky - ostatkové balení. (Kompletní systémová dodávky a provedení dle specifikace PD a TZ včetně všech přímo souvisejících prací (montáž, dodávka, příslušenství a komponentů do konečného výjezu prvků a výrobků).</p> | | | | | |
| 273 | K | 795461C29 | ST-03 - D+M Úprava části stávajícího oplocení, které je v kolízi s navrženým zateplením objektu | ks | 1,000 | 8 000,00 | 8 000,00 | CS VLASTNÍ |
| | P | | <p><i>Popisná k položce:</i> Kompletní provedení dle specifikace PD a TZ vč. všech přímo souvisejících prací (montáž, dodávka, příslušenství, dopravní a komponentů do konečného výjezu prvků a výrobků. V jednotkové ceně započítáno: systémová dodávka, výroba, montáž/instalace/okování (př. kovových prvků), povrchová úprava, přístupy. Kompletní specifikace/rozah vč výjez prvků a výrobků - ostatní výrobky - ostatkové balení. (Kompletní systémová dodávky a provedení dle specifikace PD a TZ včetně všech přímo souvisejících prací (montáž, dodávka, příslušenství a komponentů do konečného výjezu prvků a výrobků).</p> | | | | | |
| 274 | K | 795461C30 | D+M Stojan na kola - demontáž a zpětná montáž | ks | 1,000 | 1 500,00 | 1 500,00 | CS VLASTNÍ |
| | P | | <p><i>Popisná k položce:</i> Kompletní provedení dle specifikace PD a TZ vč. všech přímo souvisejících prací (montáž, dodávka, příslušenství, dopravní a komponentů do konečného výjezu prvků a výrobků. V jednotkové ceně započítáno: systémová dodávka, výroba, montáž/instalace/okování (př. kovových prvků), povrchová úprava, přístupy. Kompletní specifikace/rozah vč výjez prvků a výrobků - ostatní výrobky - ostatkové balení. (Kompletní systémová dodávky a provedení dle specifikace PD a TZ včetně všech přímo souvisejících prací (montáž, dodávka, příslušenství a komponentů do konečného výjezu prvků a výrobků).</p> | | | | | |
| 275 | K | 795461C31 | D+M Nerezový klíčový trezor - demontáž a zpětná montáž do lince ETICS | ks | 1,000 | 3 000,00 | 3 000,00 | CS VLASTNÍ |
| | P | | <p><i>Popisná k položce:</i> Kompletní provedení dle specifikace PD a TZ vč. všech přímo souvisejících prací (montáž, dodávka, příslušenství, dopravní a komponentů do konečného výjezu prvků a výrobků. V jednotkové ceně započítáno: systémová dodávka, výroba, montáž/instalace/okování (př. kovových prvků), povrchová úprava, přístupy. Kompletní specifikace/rozah vč výjez prvků a výrobků - ostatní výrobky - ostatkové balení. (Kompletní systémová dodávky a provedení dle specifikace PD a TZ včetně všech přímo souvisejících prací (montáž, dodávka, příslušenství a komponentů do konečného výjezu prvků a výrobků).</p> | | | | | |
| 276 | K | 795461C32 | D+M Úprava žlabu pultové střechy - stávající vybedněný žlab bude zkrácen o cca 200mm, následná oprava fóliové krytiny v dotčené části | ks | 1,000 | 4 500,00 | 4 500,00 | CS VLASTNÍ |
| | P | | <p><i>Popisná k položce:</i> Kompletní provedení dle specifikace PD a TZ vč. všech přímo souvisejících prací (montáž, dodávka, příslušenství, dopravní a komponentů do konečného výjezu prvků a výrobků. V jednotkové ceně započítáno: systémová dodávka, výroba, montáž/instalace/okování (př. kovových prvků), povrchová úprava, přístupy. Kompletní specifikace/rozah vč výjez prvků a výrobků - ostatní výrobky - ostatkové balení. (Kompletní systémová dodávky a provedení dle specifikace PD a TZ včetně všech přímo souvisejících prací (montáž, dodávka, příslušenství a komponentů do konečného výjezu prvků a výrobků).</p> | | | | | |
| 277 | K | 795461C33 | D+M Úprava sněhové trubkové zábrany na pultové střeše - stávající zábrana bude zkrácena o cca 200mm | ks | 1,000 | 900,00 | 900,00 | CS VLASTNÍ |

| PČ | Typ | Kód | Popis | MJ | Množství | J.cena [CZK] | Cena celkem [CZK] | Cenová soustava |
|-----|-------|-----------|--|----------------|-----------|--------------|-------------------|-----------------|
| | P | | <i>Poznámka k položce:</i> Kompletní provedení do specifikace PD a TZ vč. všech přímo souvisejících prací (obnosů), dodávek, příslušenství, doplňků a komponentů do konečného výpisu prvků a výrobků. V jednotkové ceně započítáno: systémová dodávka, výrobka, montáž/instalace/ověření (př. kobířích prvků), povrchová úprava, přenosy. Kompletní specifikace/obnosů viz výpis prvků a výrobků - úprava stávajících výrobků. | | | | | |
| 278 | K | 795461C34 | D+M Schránka, cedule, ej. doplňky na fasádě - demontáž a zpětná montáž | kpl | 1,000 | 5 000,00 | 5 000,00 | CS VLASTNÍ |
| | P | | <i>Poznámka k položce:</i> Kompletní provedení do specifikace PD a TZ vč. všech přímo souvisejících prací (obnosů), dodávek, příslušenství, doplňků a komponentů do konečného výpisu prvků a výrobků. V jednotkové ceně započítáno: systémová dodávka, výrobka, montáž/instalace/ověření (př. kobířích prvků), povrchová úprava, přenosy. Kompletní specifikace/obnosů viz výpis prvků a výrobků - úprava stávajících výrobků. | | | | | |
| 279 | K | 795461C35 | D+M Odborná demontáž a zpětná montáž venkovní elektrotechniky | kpl | 1,000 | 7 500,00 | 7 500,00 | CS VLASTNÍ |
| | P | | <i>Poznámka k položce:</i> Kompletní provedení do specifikace PD a TZ vč. všech přímo souvisejících prací (obnosů), dodávek, příslušenství, doplňků a komponentů do konečného výpisu prvků a výrobků. V jednotkové ceně započítáno: systémová dodávka, výrobka, montáž/instalace/ověření (př. kobířích prvků), povrchová úprava, přenosy. Kompletní specifikace/obnosů viz výpis prvků a výrobků - úprava stávajících výrobků. | | | | | |
| 280 | K | 795461C36 | D+M Nátěr stávajícího podbití přesahu pultové střechy u okapu - očištění + nátěr | m ² | 26,000 | 900,00 | 23 400,00 | CS VLASTNÍ |
| | P | | <i>Poznámka k položce:</i> Kompletní provedení do specifikace PD a TZ vč. všech přímo souvisejících prací (obnosů), dodávek, příslušenství, doplňků a komponentů do konečného výpisu prvků a výrobků. V jednotkové ceně započítáno: systémová dodávka, výrobka, montáž/instalace/ověření (př. kobířích prvků), povrchová úprava, přenosy. Kompletní specifikace/obnosů viz výpis prvků a výrobků - úprava stávajících výrobků. | | | | | |
| 281 | K | 795461C37 | D+M Nátěr stávajícího podbití přesahu oboukrové střechy u okapu - očištění + nátěr | m ² | 9,000 | 900,00 | 8 100,00 | CS VLASTNÍ |
| | P | | <i>Poznámka k položce:</i> Kompletní provedení do specifikace PD a TZ vč. všech přímo souvisejících prací (obnosů), dodávek, příslušenství, doplňků a komponentů do konečného výpisu prvků a výrobků. V jednotkové ceně započítáno: systémová dodávka, výrobka, montáž/instalace/ověření (př. kobířích prvků), povrchová úprava, přenosy. Kompletní specifikace/obnosů viz výpis prvků a výrobků - úprava stávajících výrobků. | | | | | |
| 282 | K | 795461C38 | D+M Nátěr stávajících dvířek HUP - očištění + nátěr, dvířka cca 3000x1800mm | ks | 1,000 | 3 500,00 | 3 500,00 | CS VLASTNÍ |
| | P | | <i>Poznámka k položce:</i> Kompletní provedení do specifikace PD a TZ vč. všech přímo souvisejících prací (obnosů), dodávek, příslušenství, doplňků a komponentů do konečného výpisu prvků a výrobků. V jednotkové ceně započítáno: systémová dodávka, výrobka, montáž/instalace/ověření (př. kobířích prvků), povrchová úprava, přenosy. Kompletní specifikace/obnosů viz výpis prvků a výrobků - úprava stávajících výrobků. | | | | | |
| D | OST02 | | Ostatní práce a dodávky | | | | 18 091,89 | |
| 283 | K | OST02_R01 | Demontáže a zpětné montáže prvky a kcl na fasádě | m ² | 1 206,126 | 15,00 | 18 091,89 | |
| | P | | <i>Poznámka k položce:</i> Kompletní systémová dodávka a provedení do specifikace PD a TZ včetně všech přímo souvisejících prací (obnosů) a dodávek Specifikace a rozsah JC: - demontáž přesahových dvířek na fasádě (HUP) - ocelový rám dvířek bude ponechán - demontáž veškerých plastových mřížek pro odvětrání podlažního prostoru podlé střešy - demontáž ocelových protěštových žebříků na fasádě pro odvětrání výškové kotěny - demontáž kulových tabul, třípřehledná zrcadla, schránky aj. doplňků na fasádě a na provedení zalepení jejich způsobu montáže na ETICS - ocelová demontáž (př. níže) vedlejšího po JV fasádě, které sestává pro odvětrání výškových kotě (spotřeb je vyvedeno až nad střechu) | | | | | |
| VV | | | ROZSAH VZTAŽEN NA FASÁDNÍ PLOCHU | | | | | |
| VV | | | Pohledové plochy | | | 1 206,126 | | |
| VV | | | {11,1*6,76+1,1*26,9+4,45+3,25+0,65+9,34+7,66+5,87+26,4+5,67+1,95+9,86}} | | | 1 206,126 | | |
| VV | | | Součet | | | | | |

KRYCÍ LIST SOUPISU PRACÍ

Stavba:

CHS Frýdek-Místek – PD revitalizace (objekt SO 02)

Objekt:

D.1.2 - CHLAZENÍ, VYTÁPĚNÍ

KSO:

Místo:

CC-CZ:

Datum:

16. 12. 2022

Zadavatel:

ČR – HZS MS kraje

IČ:

DIČ:

Uchazeč:

Vyplň údaj

IČ:

DIČ:

Vyplň údaj

Vyplň údaj

Projektant:

INPROS FM s.r.o.

IČ:

DIČ:

Zpracovatel:

IČ:

DIČ:

Poznámka:

Soupis prací je sestaven za využití položek Cenové soustavy ÚRS. Cenové a technické podmínky položek CS ÚRS, které nejsou uvedeny v soupisu prací (tjv. úvodní části katalogů) jsou neomezeně dálkově k dispozici na www.cs-urs.cz. Položky soupisu prací, které nemají ve sloupci „Cenová soustava“ uveden žádný údaj, nepochází z Cenové soustavy ÚRS (takové položky soupisu prací mají Cenovou soustavu „VLASTNÍ“). Ocenění „vlastní“ položky na základě odborných znalostí a zkušeností projektanta při realizaci obdobných zakázek za období 5-ti let, nebo na základě CN) Nedílnou součástí soupisu prací je projektová dokumentace vč. textových příloh, na kterou se položky soupisu prací plně odkazují. (S ohledem na charakter stavby budou provedené práce odsouhlaseny a případně upřesněny v rámci realizace zástupcem objednatele)

| | | | | |
|---------------------|-------------|--------------|-----------|------------------|
| Cena bez DPH | | | | 80 600,00 |
| DPH základní | Základ daně | Sazba daně | Výše daně | |
| snížená | 80 600,00 | 21,00% | 16 926,00 | |
| | 0,00 | 15,00% | 0,00 | |
| Cena s DPH | | v CZK | | 97 526,00 |

Projektant

Zpracovatel

Datum a podpis:

Razítko

Datum a podpis:

Razítko

Objednavatel

Uchazeč

Datum a podpis:

Razítko

Datum a podpis:

Razítko

REKAPITULACE ČLENĚNÍ SOUPISU PRACÍ

Stavba: CHS Frýdek-Místek – PD revitalizace (objekt SO 02)
Objekt: D.1.2 - CHLAZENÍ, VYTÁPĚNÍ

Místo:
Zadavatel: ČR – HZS MS kraje
Uchazeč: Vyplň údaj

Datum: 16. 12. 2022
Projektant: INPROS FM s.r.o.
Zpracovatel:

| Kód dílu - Popis | Cena celkem [CZK] |
|--|-------------------|
| Náklady ze soupisu prací | 80 600,00 |
| D1 - Zařízení č.1 - Chlazení/vytápění vrátnice | 68 250,00 |
| D2 - Stavební práce, zdravotníka a přípomoc: | 4 250,00 |
| OST - Ostatní | 8 100,00 |

KRYCÍ LIST SOUPISU PRACÍ

Slavba:

CHS Frýdek-Místek – PD revitalizace (objekt SO 02)

Objekt:

D.1.3 - SILNOPROUDÁ ELEKTROTECHNIKA, BLESKOSVOD

KSO: 001 67
Místo: k.ú. Místek

CC-CZ:
Datum: 16. 12. 2022

Zadavatel:
ČR – HZS MS kraje

IČ:
DIČ:

Uchazeč:
Vyplň údaj

IČ: Vyplň údaj
DIČ: Vyplň údaj

Projektant:
INPROS FM s.r.o.

IČ:
DIČ:

Zpracovatel:

IČ:
DIČ:

Poznámka:

Soupis prací je sestaven za využití položek Cenové soustavy ÚRS. Cenové a technické podmínky položek CS ÚRS, které nejsou uvedeny v soupisu prací (tzv. úvodní části katalogů) jsou neomezeně dále k dispozici na www.cs-urs.cz. Položky soupisu prací, které nemají ve sloupci „Cenová soustava“ uveden žádný údaj, nepochází z Cenové soustavy ÚRS (takové položky soupisu prací mají Cenovou soustavu „VLAŠTNÍ“). Ocenění „vlastní“ položky na základě odborných znalostí a zkušeností projektanta při realizaci obdobných zakázek za období 5-ti let nebo na základě CN) Nedílnou součástí soupisu prací je projektová dokumentace vč. textových příloh, na kterou se položky soupisu prací plně odkazují. (S ohledem na charakter stavby budou provedené práce odsouhlaseny a případně upřesněny v rámci realizace zástupcem objednatele)

| | | | |
|---------------------|--------------|------------|-------------------|
| Cena bez DPH | | | 481 824,62 |
| | Základ daně | Sazba daně | Výše daně |
| DPH základní | 481 824,62 | 21,00% | 101 183,17 |
| DPH snížená | 0,00 | 15,00% | 0,00 |
| Cena s DPH | v CZK | | 583 007,79 |

Projektant

Zpracovatel

Datum a podpis: _____

Razítko

Datum a podpis: _____

Razítko

Objednavatel

Uchazeč

Datum a podpis: _____

Razítko

Datum a podpis: _____

Razítko

REKAPITULACE ČLENĚNÍ SOUPISU PRACÍ

Stavba: CHS Frýdek-Místek – PD revitalizace (objekt SO 02)

Objekt: **D.1.3 - SILNOPROUDÁ ELEKTROTECHNIKA, BLESKOSVOD**

Místo: k.ú. Místek
Zadavatel: ČR – HZS MS kraje
Uchazeč: Vyplň údaj

Datum: 16. 12. 2022
Projektant: INPROS FM s.r.o.
Zpracovatel:

| Kód dílu - Popis | Cena celkem [CZK] |
|---------------------------------|-------------------|
| Náklady ze soupisu prací | 481 824,62 |
| N00 - Technika prostředí staveb | 481 824,62 |

SOUPIS PRACÍ

Stavba: CHS Frýdek-Místek – PD revitalizace (objekt SO 02)

Objekt: D.1.3 - SILNOPROUDÁ ELEKTROTECHNIKA, BLESKOSVOD

Místo: k.ú. Místek
Zadavatel: ČR IHS MS kraje
Uchazeč: Vypň údaj

Datum: 16. 12. 2022
Projektant: INPROS FM s.r.o.
Zpracovatel:

| Prč | Typ | Kód | Popis | MJ | Množství | J.cena [CZK] | Cena celkem [CZK] | Cenová soustava |
|-------------------------------|-----|---------|---|------|----------|--------------|-------------------|-----------------|
| Náklady soupisu celkem | | | | | | | 481 824,62 | |
| D | | N00 | Technika prostředí staveb | | | | 481 824,62 | |
| 1 | K | N00 R01 | SILNOPROUDÁ ELEKTROTECHNIKA, BLESKOSVOD viz samostatný soupis prací | kpř. | 1,000 | 481 824,62 | 481 824,62 | |

KRYCÍ LIST SOUPISU PRACÍ

Stavba:

CHS Frýdek-Místek – PD revitalizace (objekt SO 02)

Objekt:

D.2 - SADOVÉ ÚPRAVY

Soupis:

D.2a - Sadové úpravy

KSO:

Místo:

Zadavatel:

ČR – HZS MS kraje

Uchazeč:

Vyplň údaj

Projektant:

INPROS FM s.r.o.

Zpracovatel:

CC-CZ:

Datum:

16. 12. 2022

IČ:

DIČ:

IČ:

Vyplň údaj

DIČ:

Vyplň údaj

IČ:

DIČ:

IČ:

DIČ:

Poznámka:

Soupis prací je sestaven za využití položek Cenové soustavy ÚRS. Cenové a technické podmínky položek CS ÚRS, které nejsou uvedeny v soupisu prací (tzv. úvodní částí katalogů) jsou neomezeně dále k dispozici na www.cs-urs.cz. Položky soupisu prací, které nemají ve sloupci „Cenová soustava“ uveden žádný údaj, nepochází z Cenové soustavy ÚRS (takové položky soupisu prací mají Cenovou soustavu „VLASTNÍ“). Ocenění „vlastní“ položky na základě odborných znalostí a zkušeností projektanta při realizaci obdobných zakázek za období 5-ti let, nebo na základě CN. Nedílnou součástí soupisu prací je projektová dokumentace vč. textových příloh, na kterou se položky soupisu prací plně odkazují. (S ohledem na charakter stavby budou provedené práce odsouhlaseny a případně upřesněny v rámci realizace zástupcem objednatele)

| | | | | |
|---------------------|--------------------|--------------|-------------------|-------------------|
| Cena bez DPH | | | | 138 607,30 |
| | Základ daně | | Sazba daně | Výše daně |
| DPH základní | 138 607,30 | | 21,00% | 29 107,53 |
| DPH snížená | 0,00 | | 15,00% | 0,00 |
| Cena s DPH | | v CZK | | 167 714,83 |

Projektant

Zpracovatel

Datum a podpis:

Razítko

Datum a podpis:

Razítko

Objednavatel

Uchazeč

Datum a podpis:

Razítko

Datum a podpis:

Razítko

REKAPITULACE ČLENĚNÍ SOUPISU PRACÍ

Slavba: CHS Frýdek-Místek – PD revitalizace (objekt SO 02)
Objekt: D.2 - SADOVÉ ÚPRAVY
Soupis: D.2a - Sadové úpravy

Místo:
Zadavatel: ČR – HZS MS kraje
Uchazeč: Vyplň údaj

Datum: 16. 12. 2022
Projektant: INPROS FM s.r.o.
Zpracovatel:

Kód dílu - Popis

Cena celkem [CZK]

Náklady ze soupisu prací

| | |
|------------------------|------------|
| A - Kácení | 138 607,30 |
| B - Výsadba dřevin | 8 304,50 |
| D1 - Založení trávníku | 72 313,80 |
| | 57 989,00 |

SOUPIS PRACÍ

Stavba: CHS Frýdek-Místek – PD revitalizace (objekt SO 02)
 Objekt: D.2 - SADOVÉ ÚPRAVY
 Soupis: D.2a - Sadové úpravy

Místo:
 Zadavatel: ČR – HZS MS kraje
 Uchazeč: Vyplň údaj

Datum: 16. 12. 2022
 Projektant: INPROS FM s.r.o.
 Zpracovatel:

| PČ | Typ | Kód | Popis | MJ | Množství | J.cena [CZK] | Cena celkem [CZK] | Cenová soustava |
|----|-----|-----|-------|----|----------|--------------|-------------------|-----------------|
|----|-----|-----|-------|----|----------|--------------|-------------------|-----------------|

Náklady soupisu celkem

138 607,30

| D A | | Kácení | 8 304,50 | | | | | |
|-----|---|-----------|--|----------------|---------|----------|----------|------------|
| 1 | K | 111212211 | Odstranění nevhodných dřevin do 100 m ² v do 1 m s odstraněním pařezů v rovině nebo svahu do 1:5 | m ² | 18,000 | 30,00 | 540,00 | CS VLASTNÍ |
| 2 | K | 111212311 | Odstranění nevhodných dřevin do 100 m ² v přes 1 m bez odstranění pařezů v rovině nebo svahu do 1:5 | m ² | 10,000 | 110,00 | 1 100,00 | CS VLASTNÍ |
| 3 | K | 112151351 | Kácení stromu s postupným spouštěním koruny a kmene D přes 0,1 do 0,2 m | kus | 7,000 | 250,00 | 1 750,00 | CS VLASTNÍ |
| 4 | K | 112251221 | Odstranění pařezů rovině nebo na svahu do 1:5 odřezováním hl přes 0,2 do 0,5 m | m ² | 0,130 | 1 500,00 | 195,00 | CS VLASTNÍ |
| 5 | K | 122911121 | Odstranění vyřezované dřevní hmoty hl přes 0,2 do 0,5 m v rovině nebo na svahu do 1:5 | m ² | 0,130 | 1 200,00 | 156,00 | CS VLASTNÍ |
| 6 | K | 174111121 | Zásyp jam po vyřezovaných pařezech hl přes 0,2 do 0,5 m v rovině nebo na svahu do 1:5 vč. dodání substrátu | m ² | 0,130 | 750,00 | 97,50 | CS VLASTNÍ |
| 7 | K | 112155215 | Štěpkování solitérních stromků a větví průměru kmene do 300 mm s naložením | kus | 7,000 | 150,00 | 1 050,00 | CS VLASTNÍ |
| 8 | K | 112155315 | Štěpkování keřového porostu hustého s naložením | m ² | 28,000 | 15,00 | 420,00 | CS VLASTNÍ |
| 9 | K | 162201405 | Vodorovné přemístění větví stromů jehličnatých do 1 km D kmene přes 100 do 300 mm | kus | 7,000 | 20,00 | 140,00 | CS VLASTNÍ |
| 10 | K | 162201415 | Vodorovné přemístění kmenů stromů jehličnatých do 1 km D kmene přes 100 do 300 mm | kus | 7,000 | 110,00 | 770,00 | CS VLASTNÍ |
| 11 | K | 162301501 | Vodorovné přemístění křovin do 5 km D kmene do 100 mm | m ² | 28,000 | 25,00 | 700,00 | CS VLASTNÍ |
| 12 | K | 162301941 | Příplatek k vodorovnému přemístění větví stromů jehličnatých D kmene přes 100 do 300 mm ZKD 1 km 9x | kus | 63,000 | 1,00 | 63,00 | CS VLASTNÍ |
| 13 | K | 162301961 | Příplatek k vodorovnému přemístění kmenů stromů jehličnatých D kmene přes 100 do 300 mm ZKD 1 km 9x | kus | 63,000 | 1,00 | 63,00 | CS VLASTNÍ |
| 14 | K | 162301981 | Příplatek k vodorovnému přemístění křovin D kmene do 100 mm ZKD 1 km 9x | m ² | 252,000 | 5,00 | 1 260,00 | CS VLASTNÍ |

| D B | | Výsadba dřevin | 72 313,80 | | | | | |
|-----|---|----------------|---|----------------|---------|----------|-----------|------------|
| 15 | K | 181111111 | Plošná úprava terénu do 500 m ² zemina skupiny 1 až 4 nerovnosti přes 50 do 100 mm v rovině a svahu do 1:5 | m ² | 97,000 | 25,00 | 2 425,00 | CS VLASTNÍ |
| 16 | K | 183101213 | Jamky pro výsadbu s výměnou 50 % půdy zeminy Iř 1 až 4 obj přes 0,02 do 0,05 m ³ v rovině a svahu do 1:5 | kus | 195,000 | 70,00 | 13 650,00 | CS VLASTNÍ |
| 17 | K | 183101214 | Jamky pro výsadbu s výměnou 50 % půdy zeminy Iř 1 až 4 obj přes 0,05 do 0,125 m ³ v rovině a svahu do 1:5 | kus | 6,000 | 150,00 | 900,00 | CS VLASTNÍ |
| 18 | K | 183101215 | Jamky pro výsadbu s výměnou 50 % půdy zeminy Iř 1 až 4 obj přes 0,125 do 0,4 m ³ v rovině a svahu do 1:5 | kus | 2,000 | 530,00 | 1 060,00 | CS VLASTNÍ |
| 19 | K | 183101221 | Jamky pro výsadbu s výměnou 50 % půdy zeminy Iř 1 až 4 obj přes 0,4 do 1 m ³ v rovině a svahu do 1:5 | kus | 1,000 | 1 200,00 | 1 200,00 | CS VLASTNÍ |
| 20 | K | 183205111 | Založení záhonu v rovině a svahu do 1:5 zemina Iř 1 a 2 | m ² | 97,000 | 15,00 | 1 455,00 | CS VLASTNÍ |
| 21 | K | 184102111 | Výsadba dřeviny s balen D přes 0,1 do 0,2 m do jamky se zalitím v rovině a svahu do 1:5 | kus | 195,000 | 55,00 | 10 725,00 | CS VLASTNÍ |
| 22 | K | 184102112 | Výsadba dřeviny s balen D přes 0,2 do 0,3 m do jamky se zalitím v rovině a svahu do 1:5 | kus | 5,000 | 90,00 | 450,00 | CS VLASTNÍ |

| PČ | Typ | Kód | Popis | MJ | Množství | J.cena [CZK] | Cena celkem [CZK] | Cenová soustava |
|----|-----|-----------|---|-----|----------|--------------|-------------------|-----------------|
| 23 | K | 184102113 | Výsadba dřeviny s balem D přes 0,3 do 0,4 m do jamky se zalitím v rovině a svahu do 1:5 | kus | 1,000 | 145,00 | 145,00 | CS VLASTNÍ |
| 24 | K | 184102114 | Výsadba dřeviny s balem D přes 0,4 do 0,5 m do jamky se zalitím v rovině a svahu do 1:5 | kus | 2,000 | 330,00 | 660,00 | CS VLASTNÍ |
| 25 | K | 184102115 | Výsadba dřeviny s balem D přes 0,5 do 0,6 m do jamky se zalitím v rovině a svahu do 1:5 | kus | 1,000 | 550,00 | 550,00 | CS VLASTNÍ |
| 26 | K | 184215133 | Úkrovení kmene dřeviny křemí klíty D do 0,1 m dl přes 2 do 3 m | kus | 3,000 | 350,00 | 1 050,00 | CS VLASTNÍ |
| 27 | X | 184911421 | Mulčování rostlin kůrou tl do 0,1 m v rovině a svahu do 1:5 | m2 | 160,000 | 25,00 | 3 750,00 | CS VLASTNÍ |
| 28 | K | 184911161 | Mulčování záhonů kačičkem tl vrstvy přes 0,05 do 0,1 m v rovině a svahu do 1:5 | m2 | 16,000 | 89,00 | 1 602,00 | CS VLASTNÍ |
| 29 | K | 184911311 | Položení mulčovací textilie v rovině a svahu do 1:5 | m2 | 160,000 | 35,00 | 5 600,00 | CS VLASTNÍ |
| 30 | K | 184501141 | Zhotovení obalu z rákosové nebo kokosové rohože v rovině a svahu do 1:5 | m2 | 2,900 | 110,00 | 220,00 | CS VLASTNÍ |
| 31 | K | 185802114 | Hnojení půdy umělým hnojivem k jednotlivým rostlinám v rovině a svahu do 1:5 | l | 0,004 | 32 000,00 | 128,00 | CS VLASTNÍ |
| 32 | K | 185804311 | Zalití rostlin vodou plocha do 20 m2 | m3 | 0,240 | 400,00 | 96,00 | CS VLASTNÍ |
| 33 | K | 185804312 | Zalití rostlin vodou plocha přes 20 m2 | m3 | 1,940 | 300,00 | 582,00 | CS VLASTNÍ |
| 34 | K | 185851121 | Řízení vody pro závlivku rostlin za vzdálenost do 1000 m | m3 | 2,100 | 250,00 | 545,00 | CS VLASTNÍ |
| 35 | K | 185851129 | Příplatek k dovozu vody pro závlivku rostlin do 1000 m ZKD 1000 m 9x | m3 | 19,620 | 5,00 | 98,10 | CS VLASTNÍ |
| 36 | K | 184813511 | Chemické odplevelení před založením kultury postřikem na široko v rovině a svahu do 1:5 ručně | m2 | 97,000 | 5,00 | 485,00 | CS VLASTNÍ |
| 37 | K | 162751117 | Vodorovně přemístění přes 9 000 do 10000 m výkopku/sypání z horniny třídy těžitelnosti I skupiny 1 až 3 | m3 | 11,850 | 250,00 | 2 962,50 | CS VLASTNÍ |
| 38 | K | 167151101 | Nakládání výkopku z horniny třídy těžitelnosti I skupiny 1 až 3 do 100 m3 | m3 | 11,850 | 130,00 | 1 540,50 | CS VLASTNÍ |
| 39 | K | Pol1 | Totální herbicid (8 l / 1 ha) (JC vč. ztrátého) | l | 0,080 | 590,00 | 47,20 | CS VLASTNÍ |
| 40 | K | Pol3 | Hnojivo tabletové (JC vč. ztrátého) | ks | 426,000 | 1,00 | 426,00 | CS VLASTNÍ |
| 41 | K | Pol4 | Kůly frézované imregnované délkou 2,5-3m (JC vč. ztrátého) | ks | 9,000 | 110,00 | 990,00 | CS VLASTNÍ |
| 42 | K | Pol5 | Úvazky a spojovací materiál (JC vč. ztrátého) | ks | 3,000 | 50,00 | 150,00 | CS VLASTNÍ |
| 43 | K | Pol7 | Rákosová rohož (JC vč. ztrátého) | m2 | 3,000 | 70,00 | 210,00 | CS VLASTNÍ |
| 44 | K | Pol9 | Mulčovací textilie (JC vč. ztrátého) | m2 | 168,000 | 13,00 | 2 184,00 | CS VLASTNÍ |
| 45 | K | Pol10 | Kamenivo 16/32 lomové drcené (JC vč. ztrátého) | m3 | 1,800 | 1 250,00 | 2 250,00 | CS VLASTNÍ |
| 46 | K | Pol11 | Kůra jemně drcená (prům. vrstva 10 cm) (JC vč. ztrátého) | m3 | 1,500 | 1 200,00 | 1 800,00 | CS VLASTNÍ |
| 47 | K | Pol12 | Rašelina (JC vč. ztrátého) | m3 | 2,400 | 1 400,00 | 3 360,00 | CS VLASTNÍ |
| 48 | K | Pol13 | Zahradnický substrát pro okrasné dřeviny (JC vč. ztrátého) | m3 | 6,150 | 1 200,00 | 7 380,00 | CS VLASTNÍ |
| 49 | K | 998231311 | Přesun hmot pro sadovnické a krajinné úpravy vodorovně do 5000 m | t | 0,905 | 1 500,00 | 1 357,50 | CS VLASTNÍ |

| D1 | | Založení trávníku | 57 989,00 | | | | | |
|----|---|-------------------|---|----|---------|----------|-----------|------------|
| 50 | K | 181111111 | Plošná úprava terénu do 500 m2 zemina skupiny 1 až 4 nerovnosti přes 50 do 100 mm v rovině a svahu do 1:5 | m2 | 395,000 | 27,00 | 10 665,00 | CS VLASTNÍ |
| 51 | K | 182303111 | Doplnění zeminy nebo substrátu na travnatých plochách tl do 50 mm rovina v rovině a svahu do 1:5 | m2 | 395,000 | 15,00 | 5 925,00 | CS VLASTNÍ |
| 52 | K | 181411131 | Založení parkového trávníku výsevem pí do 1000 m2 v rovině a ve svahu do 1:5 | m2 | 395,000 | 21,00 | 8 295,00 | CS VLASTNÍ |
| 53 | K | 183402121 | Rozrušení půdy souvislé pí přes 100 do 500 m2 hl přes 50 do 150 mm v rovině a svahu do 1:5 25% | m2 | 99,000 | 21,00 | 2 079,00 | CS VLASTNÍ |
| 54 | K | 183403111 | Obdělání půdy nakopáním na hl přes 0,05 do 0,1 m v rovině a svahu do 1:5 25% | m2 | 99,000 | 15,00 | 1 485,00 | CS VLASTNÍ |
| 55 | K | 183403114 | Obdělání půdy kultivátorováním v rovině a svahu do 1:5 | m2 | 395,000 | 1,50 | 592,50 | CS VLASTNÍ |
| 56 | K | 183403153 | Obdělání půdy hráběním v rovině a svahu do 1:5 | m2 | 395,000 | 4,50 | 1 777,50 | CS VLASTNÍ |
| 57 | K | 183403161 | Obdělání půdy válením v rovině a svahu do 1:5 | m2 | 395,000 | 1,00 | 395,00 | CS VLASTNÍ |
| 58 | K | 184813511 | Chemické odplevelení před založením kultury postřikem na široko v rovině a svahu do 1:5 ručně | m2 | 395,000 | 4,00 | 1 580,00 | CS VLASTNÍ |
| 59 | K | 185802113 | Hnojení půdy umělým hnojivem na široko v rovině a svahu do 1:5 | l | 0,012 | 7 500,00 | 90,00 | CS VLASTNÍ |

| PČ | Typ | Kód | Popis | MJ | Množství | J.cena [CZK] | Cena celkem [CZK] | Cenová soustava |
|----|-----|-----------|---|----|----------|--------------|-------------------|-----------------|
| 60 | K | 162751117 | Vodorovné přemístění přes 9 000 do 10000 m výkopku/sypání z horniny třídy těžitelnosti I skupiny 1 až 3 | m3 | 19,750 | 250,00 | 4 937,50 | CS VLASTNÍ |
| 61 | K | 167151101 | Nakládání výkopku z hornin třídy těžitelnosti I skupiny 1 až 3 do 100 m3 | m3 | 19,750 | 150,00 | 2 962,50 | CS VLASTNÍ |
| 62 | K | Pol14 | Travní semeno (JC vč. ztrátého) | kg | 11,850 | 140,00 | 1 659,00 | CS VLASTNÍ |
| 63 | K | Pol15 | Trávníkový substrát překrývací v tl. 5 cm (JC vč. ztrátého) | m3 | 19,750 | 750,00 | 14 812,50 | CS VLASTNÍ |
| 64 | K | Pol16 | Vícesložkové hnojivo s Mg a stopovými prvky (0,03 kg/m2) (JC vč. ztrátého) | q | 0,120 | 4 200,00 | 504,00 | CS VLASTNÍ |
| 65 | K | Pol1a | Totální herbicid (8 l / 1 ha) (JC vč. ztrátého) | l | 0,320 | 600,00 | 192,00 | CS VLASTNÍ |
| 66 | K | 990231311 | Přesun hmot pro sadovnícké a krajinné úpravy vodorovně do 5000 m | l | 0,025 | 1 500,00 | 37,50 | CS VLASTNÍ |

KRYCÍ LIST SOUPISU PRACÍ

Slavba:

CHS Frýdek-Místek – PD revitalizace (objekt SO 02)

Objekt:

D.2 - SADOVÉ ÚPRAVY

Soupis:

D.2b - Rostlinný materiál

KSO:

Místo:

Zadavatel:

ČR – HZS MS kraje

Uchazeč:

Vyplň údaj

Projektant:

INPROS FM s.r.o.

Zpracovatel:

CC-CZ:

Datum:

16. 12. 2022

IČ:

DIČ:

IČ:

Vyplň údaj

DIČ:

Vyplň údaj

IČ:

DIČ:

IČ:

DIČ:

Poznámka:

Soupis prací je sestaven za využití položek Cenové soustavy ÚRS. Cenové a technické podmínky položek CS ÚRS, které nejsou uvedeny v soupisu prací (tjv. úvodní části katalogů) jsou neomezeně dále k dispozici na www.cs-urs.cz. Položky soupisu prací, které nemají ve sloupci „Cenová soustava“ uveden žádný údaj, nepochází z Cenové soustavy ÚRS (takové položky soupisu prací mají Cenovou soustavu „VLASTNÍ“). Ocenění „vlastní“ položky na základě odborných znalostí a zkušeností projektanta při realizaci obdobných zakázek za období 5-ti let nebo na základě CN. Nedílnou součástí soupisu prací je projektová dokumentace vč. textových příloh, na kterou se položky soupisu prací plně odkazují. (S ohledem na charakter stavby budou provedené práce odsouhlaseny a případně upřesněny v rámci realizace zástupcem objednatele)

| | | | | |
|--------------|-------------|------------|-----------|-----------|
| Cena bez DPH | | | | 24 075,00 |
| | Základ daně | Sazba daně | Výše daně | |
| DPH základní | 24 075,00 | 21,00% | 5 055,75 | |
| snížená | 0,00 | 15,00% | 0,00 | |
| Cena s DPH | | v CZK | | 29 130,75 |

Projektant Zpracovatel

Datum a podpis: Razítko Datum a podpis: Razítko

Objednavatel Uchazeč

Datum a podpis: Razítko Datum a podpis: Razítko

REKAPITULACE ČLENĚNÍ SOUPISU PRACÍ

Stavba: CHS Fijádek-Místek – PD revitalizace (objekt SO 02)

Objekt: D.2 - SADOVÉ ÚPRAVY

Soupis: **D.2b - Rostlinný materiál**

Místo:
Zadavatel: ČR – HZS MS kraje
Uchazeč: Vyplň údaj

Datum: 16. 12. 2022
Projektant: INPROS F.M.s.r.o.
Zpracovatel:

| Kód dílu - Popis | Cena celkem [CZK] |
|---------------------------------|-------------------|
| Náklady ze soupisu prací | 24 075,00 |
| D1 - Stromy listnaté | 7 500,00 |
| D2 - Keře jehličnaté | 4 500,00 |
| D3 - Keře listnaté | 12 075,00 |

SOUPIS PRACÍ

Stavba: CHS Frydek-Místek PD revitalizace (objekt SO U2)

Objekt: D.2 - SADOVÉ ÚPRAVY

Soupis: D.2b - Rostlinný materiál

Místo:
Zadavatel: ČR – HZS MS Kráje
Uchazeč: Vyplň údaj

Datum: 16. 12. 2022
Projektant: INPROS FM s.r.o.
Zpracovatel:

| PČ | Typ | Kód | Popis | MJ | Množství | J.cena [CZK] | Cena celkem [CZK] | Cenová soustava |
|-------------------------------|-----|-----|---|-----|----------|--------------|-------------------|-----------------|
| Náklady soupisu celkem | | | | | | | 24 075,00 | |
| D1 Stromy listnaté | | | | | | | 7 500,00 | |
| 1 | K | CHF | Carpinus betulus 'Lucas' - habr obecný <i>Popis: Habr obecný saz. v. 14-16</i> | kus | 1,000 | 2 500,00 | 2 500,00 | CS VLASTNÍ |
| 2 | K | FSD | Fragus sylvatica 'Dawyd Purple' - buk lesní <i>Popis: Buk lesní saz. v. 200-250</i> | kus | 1,000 | 2 500,00 | 2 500,00 | CS VLASTNÍ |
| 3 | K | PRU | Prunus serotina 'Amanogawa' - třešň plová <i>Popis: Třešň plová saz. o k 12-14</i> | kus | 1,000 | 2 500,00 | 2 500,00 | CS VLASTNÍ |
| D2 Keře jednolistné | | | | | | | 4 500,00 | |
| 4 | K | JST | Juniperus sabina 'Tamariscifolia' - jalovec chvojka <i>Popis: Jalovec chvojka 2 ks/1m2 v. 30-40</i> | kus | 20,000 | 150,00 | 3 000,00 | CS VLASTNÍ |
| 5 | K | TBF | Taxus baccata 'Fastigiata' - tis červený <i>Popis: Tis červený saz. v. 60-80</i> | kus | 5,000 | 300,00 | 1 500,00 | CS VLASTNÍ |
| D3 Keře listnaté | | | | | | | 12 075,00 | |
| 6 | K | CAR | Caryopteris x clandonensis - ořechoplodec clandonský <i>Popis: Ořechoplodec clandonský 3 ks/1m2 v. 30-40</i> | kus | 15,000 | 65,00 | 975,00 | CS VLASTNÍ |
| 7 | K | CDS | Coloneaster dammeri 'Sikogholm' - skalník Dammerův <i>Popis: Skalník Dammerův 3 ks/1m2 v. 20-30</i> | kus | 60,000 | 50,00 | 3 000,00 | CS VLASTNÍ |
| 8 | K | FOM | Forsythia x intermedia 'Maluch' - zlatice prostřední <i>Popis: Zlatice prostřední 2 ks/1m2 v. 30-40</i> | kus | 14,000 | 50,00 | 700,00 | CS VLASTNÍ |
| 9 | K | HYP | Hypericum calycinum - třezalka kalíškatá <i>Popis: Třezalka kalíškatá 3 ks/1m2 v. 20-30</i> | kus | 15,000 | 50,00 | 750,00 | CS VLASTNÍ |
| 10 | K | MAG | Magnolia sieboldii - šacholan hvězdokvětý <i>Popis: Šacholan hvězdokvětý saz. v. 60-80</i> | kus | 1,000 | 300,00 | 300,00 | CS VLASTNÍ |
| 11 | K | RHH | Rhododendron hybr. - pěníšník | kus | 5,000 | 400,00 | 2 000,00 | CS VLASTNÍ |

| PČ | Typ | Kód | Popis | MJ | Množství | J.cena [CZK] | Cena celkem [CZK] | Cenová soustava |
|----|-----|-----|--|-----|----------|--------------|-------------------|-----------------|
| | P | | <i>Pozvánka k položce: 1 kusů v. 40-60</i> | | | | | |
| 12 | K | RHM | Rhododendron mollis - azalka | kus | 3,000 | 400,00 | 1 200,00 | CS VLASTNÍ |
| | P | | <i>Pozvánka k položce: 1 kusů v. 40-60</i> | | | | | |
| 13 | K | SJG | Spiraea japonica 'Golden Princess' - tavolník japonský | kus | 18,000 | 50,00 | 900,00 | CS VLASTNÍ |
| | P | | <i>Pozvánka k položce: 4 kusů v. 20-30</i> | | | | | |
| 14 | K | SJA | Spiraea japonica 'Little Princess' - tavolník japonský | kus | 30,000 | 50,00 | 1 500,00 | CS VLASTNÍ |
| | P | | <i>Pozvánka k položce: 4 kusů v. 20-30</i> | | | | | |
| 15 | K | SBE | Spiraea betulifolia - tavolník březolistý | kus | 15,000 | 50,00 | 750,00 | CS VLASTNÍ |
| | P | | <i>Pozvánka k položce: 3 kusů v. 20-30</i> | | | | | |

KRYCÍ LIST SOUPISU PRACÍ

Stavba:

CHS Frýdek-Místek – PD revitalizace (objekt SO 02)

Objekt:

VON - VEDLEJŠÍ A OSTATNÍ NÁKLADY STAVBY

KSO: 801 67
Místo: k.ú. Místek

CC-CZ:
Datum: 16. 12. 2022

Zadavatel:
ČR – HZS MS kraje

IČ:
DIČ:

Uchazeč:
Vyplň údaj

IČ: Vyplň údaj
DIČ: Vyplň údaj

Projektant:
INPROS FM s.r.o.

IČ:
DIČ:

Zpracovatel:

IČ:
DIČ:

Poznámka:

Soupis prací je sestaven za využití položek Cenové soustavy ÚRS. Cenové a technické podmínky položek CS ÚRS, které nejsou uvedeny v soupisu prací (tzv. úvodní částí katalogů) jsou neomezeně dále k dispozici na www.cs-urs.cz. Položky soupisu prací, které nemají ve sloupci „Cenová soustava“ uveden žádný údaj, nepochází z Cenové soustavy ÚRS (takové položky soupisu prací mají Cenovou soustavu „VLASTNÍ“). Ocenění „vlastní“ položky na základě odborných znalostí a zkušeností projektanta při realizaci obdobných zakázek za období 5-ti let, nebo na základě CN) Nedílnou součástí soupisu prací je projektová dokumentace vč. textových příloh, na kterou se položky soupisu prací písemně odkazují. (S ohledem na charakter stavby budou provedené práce odsouhlaseny a případně upřesněny v rámci realizace zástupcem objednatele)

| | | | |
|---------------------|--------------------|-------------------|------------------|
| Cena bez DPH | | | 54 000,00 |
| | Základ daně | Sazba daně | Výše daně |
| DPH základní | 54 000,00 | 21,00% | 11 340,00 |
| DPH snížená | 0,00 | 15,00% | 0,00 |
| Cena s DPH | v CZK | | 65 340,00 |

Projektant

Zpracovatel

Datum a podpis:

Razilko

Datum a podpis:

Razilko

Objednavatel

Uchazeč

Datum a podpis:

Razilko

Datum a podpis:

Razilko

REKAPITULACE ČLENĚNÍ SOUPISU PRACÍ

Stavba: CHS Frýdek Místek PD revitalizace (objekt SO 02)

Objekt: VON - VEDLEJŠÍ A OSTATNÍ NÁKLADY STAVBY

Místo: k.ú. Místek

Datum: 16. 12. 2022

Zadavatel: ČR - HZS MS kraje

Projektant: INPROS FM s.r.o.

Uchazeč: Vyplň údaj

Zpracovatel:

Kód dílu Popis

Cena celkem [CZK]

Náklady ze soupisu prací

54 000,00

VRN - VRN

54 000,00

VRN1 - Průzkumné, geodetické a projektové práce

17 000,00

VRN2 - Příprava staveniště

5 000,00

VRN3 - Zařízení staveniště

20 000,00

VRN4 - Inženýrská činnost

6 000,00

VRN7 - Provozní vlivy

3 000,00

VRN9 - Ostatní náklady

3 000,00

SOUPIS PRACÍ

Stavba: CHS Frýdek-Místek – PD revitalizace (objekt SO 02)

Objekt: **VON - VEDLEJŠÍ A OSTATNÍ NÁKLADY STAVBY**

Místo: k.ú. Místek

Datum: 16. 12. 2022

Zadavatel: ČR – HZS MS kraje

Projektant: INPROS FM s.r.o.

Uchazeč: Vyplňi údaj

Zpracovatel:

| PC | Typ | Kód | Popis | MJ | Množství | J.cena [CZK] | Cena celkem [CZK] | Cenová soustava |
|-------------------------------|------|-----------|--|--------|----------|--------------|-------------------|-----------------|
| Náklady soupisu celkem | | | | | | | 54 000,00 | |
| D | VRN | VRN | | | | | 54 000,00 | |
| D | VRN1 | VRN1 | Průzkumné, geodetické a projektové práce | | | | 17 000,00 | |
| 1 | K | 013244000 | Dokumentace dílenská pro realizaci stavby <i>Poznámka k položce: V jednodílové ceně zahrnutý náklady na vypracování: - provádění / dílenská dokumentace pro provedení stavby včetně potřebných oslínů př. JC jsou také zahrnutý náklady na provedení potřebných stavebních příslušenství VEŠKERÉ FORMY A PŘÍLOHY SE ŘÍDÍ PODMÍNKAMI ZADÁVACÍ DOKUMENTACE STAVBY</i> | soubor | 1,000 | 2 000,00 | 2 000,00 | CS ÚRS 2022 02 |
| P | | | | | | | | |
| 2 | K | 013254000 | Dokumentace skutečného provedení stavby <i>Poznámka k položce: VEŠKERÉ FORMY A PŘÍLOHY SE ŘÍDÍ PODMÍNKAMI ZADÁVACÍ DOKUMENTACE STAVBY</i> | soubor | 1,000 | 15 000,00 | 15 000,00 | CS ÚRS 2022 02 |
| P | | | | | | | | |
| D | VRN2 | VRN2 | Příprava staveniště | | | | 5 000,00 | |
| 3 | K | 020001000 | Příprava staveniště <i>Poznámka k položce: Zřízení úsvět, okrasné doprava a mezdopomo zřízení přejezdů a přístupů na staveništi úpravy staveniště z hlediska bezpečnosti a ochrany zdraví lidí a zvířat, včetně nutných úprav pro osoby s omezenou schopností pohybu a orientace - rozpočítání a bezpečnost staveniště z hlediska ochrany veřejných zájmů - osazení pověšáků pro provádění staveb z hlediska BOZP (vč. osazení stavby) - osazení pověšáků pro ochranu životního prostředí při výstavbě - osazení pověšáků - nebezpečí svážení a odkopy - splnění zvláštních požadavků na provedení stavby, které vyžadují zvláštní bezpečnostní opatření - dočasné / přechodné označení, osvětlení - (vyřízení/zřízení stavby po skončení stavby)</i> | soubor | 1,000 | 5 000,00 | 5 000,00 | CS ÚRS 2022 02 |
| P | | | | | | | | |
| D | VRN3 | VRN3 | Zařízení staveniště | | | | 20 000,00 | |
| 4 | K | 030001000 | Zařízení staveniště <i>Poznámka k položce: Náklady na zřízení / nákup ZS kancelářské/klebové/rozdělné objekty - oplocení stavby, osídlení staveniště kompletní inženýringová rozvody všech potřebných energií a medií zapojení společný energií a medií (včetně požadovaných měření společný energií a medií)</i> | soubor | 1,000 | 15 000,00 | 15 000,00 | CS ÚRS 2022 02 |
| P | | | | | | | | |
| 5 | K | 039002000 | Zrušení zařízení staveniště <i>Poznámka k položce: náklady zhotovitele spojené s kompletní likvidací zařízení staveniště včetně uvedení všech dotčených ploch do bezvadného stavu</i> | soubor | 1,000 | 5 000,00 | 5 000,00 | CS ÚRS 2022 02 |
| P | | | | | | | | |
| D | VRN4 | VRN4 | Inženýrská činnost | | | | 6 000,00 | |
| 6 | K | 043103000 | Žkousky bez rozlišení | soubor | 1,000 | 1 000,00 | 1 000,00 | CS ÚRS 2022 02 |

| PČ | Typ | Kód | Popis | MJ | Množství | J.cena [CZK] | Cena celkem [CZK] | Cenová soustava |
|--------|-----|-----------|---|--------|----------|--------------|-------------------|-----------------|
| P | | | <i>Poznámka k položce:</i> <i>Provedení všech zkoušek a revizí předepsaných projektovou a zadávací dokumentací, platnými normami, návody k obsluze - (neuvedených v jednotkových souborech prací)</i> | | | | | |
| 7 | K | 045002000 | Kompletační a koordinační činnost | soubor | 1,000 | 5 000,00 | 5 000,00 | CS ÚRS 2022 02 |
| P | | | <i>Poznámka k položce:</i> <i>příprava předávací dokumentace dle ZD</i> <i>ostatní kompletační činnost</i> | | | | | |
| D VRN7 | | | Provozní vlivy | | | | 3 000,00 | |
| 8 | K | 071103000 | Provoz investora | soubor | 1,000 | 3 000,00 | 3 000,00 | CS ÚRS 2022 02 |
| P | | | <i>Poznámka k položce:</i> <i>Ukázky související se zřízeními podnikání při provádění díla v základech na okolním provozu (pro práce prováděné za nepřetržitého nebo omezeného provozu v dotčených objektech nebo samostatném areálu)</i> <i>(t ochrana a zakrytí učených prvků u konstrukcí - ZABEZPEČENÍ PŘED POŠKOZIVNÍM STAVEBNÍ ČINNOSTÍ)</i> <i>Při provádění stavebních prací je nutno provést v nezbytně nutném rozsahu provzatou ochranu veškerých stavebních konstrukcí proti poškození (příslušné vstupy podlah, zadržovací předsíně v sousedním zařízení, apod.). Rovněž tak provést nezbytná opatření u vstupů do objektů - posazení překrytí ochranná proh nepokrytými výhledy stávající, dělicí bariéry při provádění stavby v provozu! Rovněž tak zabezpečit stavbu v návaznosti na přístupové chodníky - zabezpečení uložení těžkých chodníků a úředních komunikací. Tato ochrana je součástí řešení díla a rozpočtu.</i> | | | | | |
| D VRN9 | | | Ostatní náklady | | | | 3 000,00 | |
| 9 | K | 090001000 | Ostatní náklady | soubor | 1,000 | 3 000,00 | 3 000,00 | CS ÚRS 2022 02 |
| P | | | <i>Poznámka k položce:</i> <i>V jednotkové ceně zahrnutý náklady:</i> <i>-náklady zhotovitele spojené s ochranou všech osvětlených, železobetonových, dřevěných, stinných, pomslů a vegetačních ploch při stavebních pracích dle ČSN 83 9061 - po celou dobu výstavby</i> <i>-provádění údržby přilehlých /sousedských/ komunikací a zpevněných ploch - po celou dobu stavby</i> <i>-údržbu všech dotčených ploch, keramické a porcelánové dlažby, betonové, dlažbového stávu</i> <i>vystředění všech mřížových vln před zahájením prací (tákné zaplštění při řešení stavby) Zpětné protokoly předání všech inženýrských sítí je tvořivými správci: vč. uvedení dotčených ploch do bezvadného stavu.</i> <i>-ostatní, sada nenečené, náklady potřebné k provedení a předání díla oběhatele - dle PD a TZ</i> | | | | | |

