



Dodatek č. 3

ke Smlouvě o dílo uzavřené pod č.j. HSLI-273-6/KŘ-EKO-21-2022 na realizaci investiční akce "Výstavba zázemí pro výcvikové zařízení Raspenava a revitalizace stávající stanice, CZ.06.6.127/0.0/0.0/21_119/0016482", IČ v SMVS: 114V261004003, registrace akce MV-138725-3/OPF-2021 ze dne 31. 8. 2021

č.j. dodatku č. 3: HSLI-273-27/KŘ-EKO-2022, ev.č. 144/2023 (dále jen „dodatek č. 3“) uzavřený dle zákona č. 89/2012 Sb., občanský zákoník, ve znění pozdějších předpisů (dále jen "občanský zákoník")

I.

Smluvní strany

1. Zhotovitel: **Stavby MH s.r.o.**
 Sídlo: Lužická 102, 463 34 Hrádek nad Nisou
 Osoba oprávněná jednat ve věcech smluvních: Miroslav Hochman, jednatel
 Kontaktní osoba: 
 IČO: 09185500
 DIČ: CZ09185500
 Bankovní spojení: Česká spořitelna a.s.
 Číslo účtu: 5901432399/0800
 Tel.: 
 E-mail: info@stavbymh.cz
 zapsán v obchodním rejstříku vedeném krajským soudem v Ústí n. L. oddíl C vložka 45397

(dále jen „zhotovitel“)

2. Objednatel: **Česká republika – Hasičský záchranný sbor Libereckého kraje**
 Adresa: Barvířská 29/10, 460 01 Liberec III
 Osoba oprávněná jednat ve věcech smluvních: plk. Ing. Jan Hadrbolec, ředitel HZS Libereckého kraje, vrchní rada
 Kontaktní osoba: 
 vedoucí oddělení provozní a správy majetku
 IČO: 708 88 744
 DIČ: CZ70888744 – neplátce DPH
 Bankovní spojení: Česká národní banka – pobočka Ústí nad Labem
 Číslo účtu: 77540881/0710
 Telefon: 950 470 111
 Fax: 950 470 125

(dále jen „objednatel“)

(společně dále jako „smluvní strany“)



II.

Účel dodatku č. 3

- 1) Smluvní strany uzavřely dne 22. 7. 2022 smlouvu o dílo HSLI-273-6/KŘ-EKO-21-2022, jejímž předmětem je provedení následující stavby: výstavba zázemí (sociální zázemí, učebna, dílny, garáž, technická zázemí) pro výcvikové zařízení Raspenava formou přístavby ke stávající stanici HZS typu P1 v Raspenavě a revitalizace stávající stanice HZS Raspenava HZS Libereckého kraje dle projektové dokumentace zpracované v květnu 2020 subjektem Atheliér KIWI - Ing. Kateřina Iwanejko, IČO: 869 58 615, se sídlem Kunratice u Cvikova č. p. 34, 471 55 Kunratice u Cvikova, v rozsahu dle zadávacích podmínek a dle podmínek smlouvy (dále také jen „smlouva“).
- 2) Předmět plnění je součástí projektu „Výstavba zázemí pro výcvikové zařízení Raspenava a revitalizace stávající stanice, CZ.06.6.127/0.0/0.0/21_119/0016482“, IČ v SMVS: 114V261004003, registrace akce MV-138725-3/OPF-2021 ze dne 31. 8. 2021. Projekt je spolufinancován Evropskou unií v rámci její reakce na pandemii COVID-19.
- 3) Smluvní strany uzavírají tento dodatek č. 3, který se stává nedílnou součástí uzavřené smlouvy, a to za účelem její změny. Ke změně dochází v částech smlouvy týkajících se rozsahu sjednaných prací (čl. II odst. 4), , ceny díla (čl. V), platebních podmínek (čl. VI), a kontaktních osob (čl. XV).
- 4) V důsledku okolností, které objednatel nemohl předvídat, vyvstala potřeba méněprací a dodatečných stavebních víceprací, které nebyly obsaženy v původních zadávacích podmínkách, tedy ani ve smlouvě. Dodatečné práce nemohou být technicky ani ekonomicky odděleny od původní veřejné zakázky, aniž by toto oddělení způsobilo objednateli závažnou újmu. Tyto dodatečné stavební práce jsou zároveň nezbytné pro provedení původního stavebního záměru, pro dokončení stavby a pro řádné užívání stavby.

Změny, které jsou předmětem tohoto dodatku nejsou podstatnými změnami ze smlouvy a jsou sjednány:

- a) v souladu s § 222 odst. 4 zákona č. 134/2016 Sb. o zadávání veřejných zakázek, ve znění pozdějších předpisů, kdy nemění celkovou povahu veřejné zakázky a hodnota změny je nižší než 15 % původní hodnoty závazku ze smlouvy na veřejnou zakázku na stavební práce;
- b) v souladu s § 222 odst. 5 zákona č. 134/2016 Sb. o zadávání veřejných zakázek, ve znění pozdějších předpisů, kdy dodatečné stavební práce, které nebyly zahrnuty v původním závazku ze smlouvy na veřejnou zakázku naplňují podmínku dodatečnosti a nezbytnosti, kdy bez tohoto plnění nelze realizovat původní podobu závazku. Pro zachování kontinuity stavebních prací je znemožněno nahrazení dodavatele, kdy toto nahrazení by mělo také za následek dodatečné navýšení nákladů. Hodnota těchto změn nepřekračuje 50 % (padesát procent) původní hodnoty závazku ze smlouvy na veřejnou zakázku na stavební práce.

Celkový rozsah potřebných změn stavebních prací nepřesahuje 30 % (třicet procent) původní hodnoty závazku uvedené v článku V. odst. 1 smlouvy.

- 5) Změna rozsahu sjednaných prací spočívá v provedení:

Bourání železobetonové konstrukce (komínu) a likvidace suti – Změnový list č. 2, ZM08;

Změna dveří 1/A – Změnový list č. 2, ZM09;

Změna vnitřních dveří – Změnový list č. 2, ZM10;

Zrušení mřížky v kotelně – Změnový list č. 2, ZM11;

Přemístění vodoměru – Změnový list č. 2, ZM12;

Úprava příček – Změnový list č. 2, ZM13;

Doplnění výlezu na půdu – Změnový list č. 2, ZM14;

Doplnění silnoproudé zásuvky – Změnový list č. 2, ZM15;

Úprava ústředního vytápění a zdravotní techniky – Změnový list č. 2, ZM16;

Doplnění nátěru fasády a zajištění lešení – Změnový list č. 2, ZM17.

Cenové vyjádření změn stavebních prací na základě tohoto dodatku č. 3:

Změnový list č.	Popis změny	částka bez DPH
ZM08	D.1. - Architektonicko-stavební řešení – bourání komínu	28 538,71
ZM09	D.1. - Architektonicko-stavební řešení – změna dveří 1/A	-45 010,00
ZM10	D.1. - Architektonicko-stavební řešení – změna vnitřních dveří	-70 044,54
ZM11	D.1.4.3. - Vzduchotechnika – zrušení mřížky v kotelně	-2 248,20
ZM12	D.1.4.1.1 - ZTI Vodovod – přemístění vodoměru	12 458,06
ZM13	D.1. - Architektonicko-stavební řešení – úprava příček mezi 1.09 a 1.11, osazení nových dveří	31 877,70
ZM14	D.1. - Architektonicko-stavební řešení – výlez na půdu	21 225,00
ZM15	D.1.4.g - Zařízení silnoproudé elektrotechniky + bleskosvod	6 774,06
ZM16	D.1.4.2 - Ústřední vytápění a D.1.4.1.2 ZTI Kanalizace a D.1.4.1.1 - ZTI Vodovod	16 429,21
ZM17	D.1. - Architektonicko-stavební řešení – nátěr fasády staré budovy, lešení	621 012,48
Změnové listy celkem		621 012,48 Kč

III.

Změny a doplnění smlouvy

- 1) Článek II. (Předmět plnění) odst. 4 nově zní:

Rozsah díla je jako výsledek stavebních a montážních prací specifikován v zadávacích podmínkách a v dokumentaci pro provádění stavby zpracované Atheliér KIWI - Ing. Kateřina Iwanejko, IČO: 869 58 615, sídlem Kunratice u Cvikova č. p. 34, 471 55 Kunratice u Cvikova, číslo 5944/20 (dále jen „projektová dokumentace“), předané zhotoviteli. Součástí plnění jsou veškeré práce, dodávky a montáže, které sice nejsou uvedeny v zadávacích podmínkách nebo v této smlouvě, ale jsou nezbytné pro kompletní provedení, zprovoznění a bezvadné předání díla v souladu s požadavky na kompletní dodávku díla dle požadavků objednatele a zhotovitel je vzhledem ke své odborné způsobilosti musel v době podání nabídky a uzavření smlouvy předpokládat.

Součástí plnění jsou dále veškeré méněpráce a vícepráce, které vyplynuly při realizaci díla a jsou specifikovány v dodatku č. 1 a dodatku č. 3.

- 2) Článek V. (Cena za dílo) odst. 1 nově zní:

Smluvní strany sjednaly cenu za dílo specifikované v článku II. této smlouvy, které je jejím předmětem, takto:

Cena celkem bez DPH	16 001 072,40 Kč
DPH 21 %	3 360 225,20 Kč
Celkem včetně 21 % DPH	19 361 297,60 Kč

Stovky:

devatenáctmilionůtřistašedesátjednatísícdvěstědevadesátšedm korun českých a šedesát haléřů.

Sjednaná cena vychází z cenové nabídky zhotovitele ze dne 22. 3. 2022, která tvoří přílohu této smlouvy a je její nedílnou součástí, z dodatku č. 1 ze dne 20. 4. 2023, a dále z nezbytnosti provedení víceprací a méněprací dle soupisů prací s výkazem výměr, které tvoří přílohu dodatku č. 3.

- 3) Článek VI. (Platební podmínky) odst. 7) nově zní:

Doručování faktur:

V listinné formě na adresu: HZS Libereckého kraje, Barvířská 29/10, 460 01 Liberec III.

V případě vystavení daňového dokladu zhotovitelem v elektronické podobě je zhotovitel k zajištění věrohodnosti původu daňového dokladu a neporušenosti jeho obsahu zároveň povinen opatřit ho uznávaným elektronickým podpisem a vyhotovit ho výlučně ve formátu PDF. Daňový doklad v elektronické podobě zašle zhotovitel objednateli výhradně z této své emailové adresy: [REDACTED], a to výlučně na tuto e-mailovou adresu objednatele: LBK.fakturace@hzscr.cz.

- 4) Článek XV. (Kontaktní osoby) odst. 1) nově zní:

Za objednatele je oprávněn jednat:

- ve věcech smluvních: plk. Ing. Jan Hadrbolec, ředitel HZS Libereckého kraje, vrchní rada,
- ve věcech týkajících se technické realizace: [REDACTED] telefon: 950 470 265, mob. [REDACTED] email: [REDACTED]

IV.

Závěrečná ustanovení

- 1) Ostatní ujednání smlouvy o dílo č.j. HSLI-273-6/KŘ-EKO-21-2022 ze dne 22. 7. 2022 ve znění dodatku č. 1 č.j. HSLI-273-26/KŘ-EKO-2022 ze dne 20. 4. 2023 a dodatku č. 2 č.j. HSLI-273-26/KŘ-EKO-2022 ze dne 20. 7. 2023, zůstávají beze změn.
- 2) Tento dodatek č. 3 nabývá platnosti dnem jeho podpisu oběma smluvními stranami a účinností nabývá dnem uveřejnění prostřednictvím registru smluv podle zákona č. 340/2015 Sb., o zvláštních podmínkách účinnosti některých smluv, uveřejňování těchto smluv a o registru smluv (dále jako „zákon o registru smluv“).
- 3) Tento dodatek č. 3 je vyhotoven ve čtyřech stejnopisech, z nichž tři vyhotovení obdrží objednatel a jedno vyhotovení zhotovitel.
- 4) Každá ze smluvních stran prohlašuje, že tento dodatek č. 3 uzavírá svobodně a vážně, nikoli v tísní či za jednostranně nevýhodných podmínek, že považuje obsah tohoto dodatku č. 3 za určitý a srozumitelný, a že jsou jí známy veškeré skutečnosti, jež jsou pro uzavření tohoto dodatku č. 3 rozhodující, na důkaz čehož připojují smluvní strany k tomuto dodatku č. 3 své podpisy.

5) Nedílnou součástí tohoto dodatku č. 3 jsou tyto přílohy:

- Příloha č. 1 – Změnový list č. 2, ZM08 – položkový rozpočet – bourání komínu
- Příloha č. 2 – Změnový list č. 2, ZM09 – položkový rozpočet – změna dveří 1/A
- Příloha č. 3 – Změnový list č. 2, ZM10 – položkový rozpočet – změna vnitřních dveří
- Příloha č. 4 – Změnový list č. 2, ZM11 – položkový rozpočet – zrušení mřížky v kotelně
- Příloha č. 5 – Změnový list č. 2, ZM12 – položkový rozpočet – vodoměr přemístění
- Příloha č. 6 – Změnový list č. 2, ZM13 – položkový rozpočet – úprava přiček
- Příloha č. 7 – Změnový list č. 2, ZM14 – položkový rozpočet – výlez na půdu
- Příloha č. 8 – Změnový list č. 2, ZM15 – položkový rozpočet – silnoproudá zásuvka
- Příloha č. 9 – Změnový list č. 2, ZM16 – položkový rozpočet – změny ZTI
- Příloha č. 10 – Změnový list č. 2, ZM17 – položkový rozpočet – fasáda a lešení

Za zhotovitele:

Za objednatele:

V Hrádku nad Nisou, dne

V Liberci, dne 20. 9. 2023

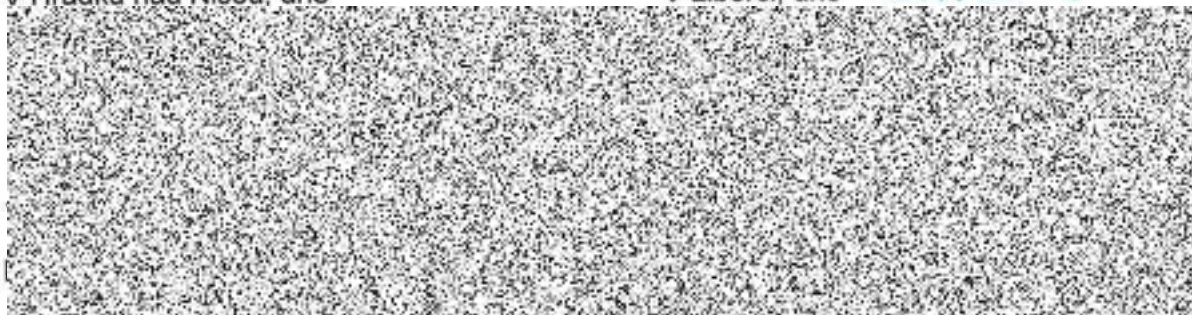

Hasičský záchranný sbor
Libereckého kraje
Barvišská 29/10
460 01 Liberec III
5

Rozdělovník:

1. Vyhotovení: zhotovitel
2. Vyhotovení: objednatel (sběrný arch)
3. Vyhotovení: objednatel (ekonomický úsek)
4. Vyhotovení: objednatel (právní a organizační pracoviště)

KRYCÍ LIST SOUPISU PRACÍ



Stavba:

594420 - Zázemí pro výovik Raspenava

Objekt:

Z1 - Změnové listy

Soupis:

21.2 - Změnový list č.2

Úroveň č.

Z08 - Bourání komínu

KSO:

Místo

Raspenava

CC-CZ:

Datum:

18.05.2023

Zadavatel:

Hasičský záchranný sbor Libereckého kraje

IČ:

70888744

DČ:

CZ70888744

Zhotovitel:

Stavby MH s.r.o.

IČ:

09185500

DČ:

CZ09185500

Projektant:



IČ:

DČ:

Zpracovatel:

IČ:

DČ:

Poznámka:



Cena bez DPH

28 538,71

	Základ daně	Sazba daně	Výše daně
DPH základní	28 538,71	21,00%	5 993,13
DPH snížená	0,00	15,00%	0,00

Cena s DPH

v CZK

34 531,84

REKAPITULACE ČLENĚNÍ SOUPISU PRACÍ



Stavba:

594420 - Zázemí pro výcvik Raspenava

Objekt:

ZL - Změnové listy

Soupis:

ZL2 - Změnový list č.2

Úroveň 3:

Z08 - Bourání komínu

Místo:

Raspenava

Datum:

18.05.2023

Zadavatel:

Hasičský záchranný sbor Libereckého kraje

Projektant:



Zhotovitel:

Stavby MH s.r.o.

Zpracovatel:



Kód dílu - Popis

Cena celkem [CZK]

Náklady stavby celkem

28 538,71

HSV - Práce a dodávky HSV

28 538,71

9 - Ostatní konstrukce a práce, bourání

28 996,53

96 - Bourání konstrukcí

-3 870,67

997 - Přesun sutě

3 412,85

SOUPIS PRACÍ

Stavba:

594420 - Zázemí pro výcvik Raspenava

Objekt:

ZL - Změnové listy

Soupis:

ZL2 - Změnový list č.2

Úroveň 3:

Z08 - Bourání komínu

Místo:

Raspenava

Datum:

18.05.2023

Zadavatel:

Hasičský záchranný sbor Libereckého kraje

Projektant:



Zhotovitel:

Stavby MH s.r.o.

Zpracovatel:

PČ	Typ	Kód	Popis	MJ	Množství	J.cena [CZK]	Cena celkem [CZK]	cenová soustava
Náklady soupisu celkem							28 538,71	
D	HSV		Práce a dodávky HSV				28 538,71	
D	9		Ostatní konstrukce a práce, bourání				28 996,53	
0	K	962052211	Bourání zdiva železobetonového nadzákladového, objemu přes 1 m3	m3	5,58700	5 190,000	28 996,53	CS ÚRS 2022 02
			Online PSC https://podminky.urs.cz/item/CS_URS_2022_02/962052211					
D	96		Bourání konstrukcí				-3 870,67	
202	K	962032231	Bourání zdiva nadzákladového z cihel nebo tvárnic z cihel pálených nebo vápenopískových, na maltu vápennou nebo vápenocementovou, objemu přes 1 m3	m3	-5,58700	692,8000	-3 870,67	dle SoD - objekt D.1
D	997		Přesun sutě				3 412,85	
232	K	997013152	Vnitrostaveništní doprava sutí a vybouraných hmot vodorovně do 50 m svisle s omezením mechanizace pro budovy a haly výšky přes 6 do 9 m	t	3,35200	650,0000	2 178,80	dle SoD - objekt D.1
233	K	997013509	Odvoz sutí a vybouraných hmot na skládku nebo meziskládku se složením, na vzdálenost Příplatek k ceně za každý další i započatý 1 km přes 1 km	t	103,91200	10,1000	1 049,51	dle SoD - objekt D.1
	W		3,352*31			103,91200		
	W		Součet			103,91200		
234	K	997013511	Odvoz sutí a vybouraných hmot z meziskládky na skládku s naložením a se složením, na vzdálenost do 1 km	t	3,35200	329,1000	1 103,14	dle SoD - objekt D.1



236	K	997013861	Poplatek za uložení stavebního odpadu na recyklační skládce (skládkovné) z prostého betonu zaříděného do Katalogu odpadů pod kódem 17 01 01	t	13,40900	170,0000	2 279,53	dle SoD - objekt D.1
237	K	997013863	Poplatek za uložení stavebního odpadu na recyklační skládce (skládkovné) cihelného zaříděného do Katalogu odpadů pod kódem 17 01 02	t	-10,05700	318,0000	-3 198,13	dle SoD - objekt D.1



KRYCÍ LIST SOUPISU PRACÍ

Stavba:

594420 - Zázemí pro výovik Raspenava

Objekt:

ZL - Změnové listy

Soupis:

ZL2 - Změnový list č.2

Uroveň č.:

Z09 - Přístavba - Změna dveří 1/A

KSO:

Místo: Raspenava

Zadavatel:

Hasičský záchranný sbor Libereckého kraje

Zhotovitel:

Stavby MH s.r.o.

Projektant:



Zpracovatel:

Poznámka:



OC-02:

Data: 18.05.2023

IČ:

70888744

DÍČ:

CZ70888744

IČ:

09185500

DÍČ:

CZ09185500

IČ:

DÍČ:

IČ:

DÍČ:



Cena bez DPH

-45 010,00

DPH základní
snižená

Základ daně
-45 010,00
0,00

Sazba daně
21,00%
15,00%

Výše daně
-9 452,10
0,00

Cena s DPH

v CZK

-54 462,10

REKAPITULACE ČLENĚNÍ SOUPISU PRACÍ



Stavba:

594420 - Zázemí pro výcvik Raspenava

Objekt:

ZL - Změnové listy

Soupis:

ZL2 - Změnový list č.2

Úroveň 3:

Z09 - Přístavba - Změna dveří 1/A

Místo:

Raspenava

Datum:

18.05.2023

Zadavatel:

Hasičský záchranný sbor Libereckého kraje

Projektant:

Ing. Kateřina
Iwanejko

Zhotovitel:

Stavby MH s.r.o.

Zpracovatel:



Kód dílu - Popis

Cena celkem [CZK]

Náklady stavby celkem

-45 010,00

PSV - Práce a dodávky PSV

-45 010,00

767 - Konstrukce zámečnické

-45 010,00

SOUPIS PRACÍ

Stavba:

594420 - Zázemí pro výcvik Raspenava

Objekt:

ZL - Změnové listy

Soupis:

ZL2 - Změnový list č.2

Úroveň 3:

Z09 - Přístavba - Změna dveří 1/A

Místo:

Raspenava

Datum:

18.05.2023

Zadavatel:

Hasičský záchranný sbor Libereckého kraje

Projektant:



Zhotovitel:

Stavby MH s.r.o.

Zpracovatel:



PČ	Typ	Kód	Popis	MJ	Množství	J.cena [CZK]	Cena celkem [CZK]	Cenová soustava
----	-----	-----	-------	----	----------	--------------	-------------------	-----------------

Náklady soupisu celkem

-45 010,00

D PSV Práce a dodávky PSV

-45 010,00

D 767 Konstrukce zámečnické

-45 010,00

0	K	767640112	Montáž dveří ocelových nebo hliníkových vchodových jednokřídlových s nadsvětlíkem	kus	1,00000	4 880,0000	4 880,00	CS ÚRS 2022 02
---	---	-----------	---	-----	---------	------------	----------	----------------

Online PSC

https://podminky.urs.cz/item/CS_URS_2022_02/767640112

0	M	55341336X01	dveře jednokřídlé Al plné s nadsvětlíkem max rozměru otvoru 3,3m2 bezpečnostní třídy RC2	m2	1,00000	135 835,0000	135 835,00	dle CN
430	K	767646510	Montáž dveří ocelových protipožárních uzávěrů jednokřídlových	kus	-1,00000	9 775,0000	-9 775,00	dle SoD - objekt D.1
431	M	55341251X01	Prosklená stěna hliníková vnitřní s jednokřídlovními dveřmi a pevným nadsvětlíkem s protipožární odolností EW 30 C2 DP1 včetně kování a všech doplňků 1 250 x 3 000 mm dle přílohy PD : D.1.17 ozn. 1/A	kus	-1,00000	175 950,0000	-175 950,00	dle SoD - objekt D.1



KRYCÍ LIST SOUPISU PRACÍ

Stavba:

884420 - Zázemí pro výovík Raspenava

Objekt:

Z1 - Změnové listy

Soupis:

Z10 - Změnový list č.2

Úroveň 3:

Z10 - Přístavba - Změna vnitřních dveří v 1.NP

KSO:

Místo:

Raspenava

Zašavatel:

Hasičský záchranný sbor Libereckého kraje

Zhotovitel:

Stavby MH s.r.o.

Projektant:



Zpracovatel:

Poznámka:



ODDZ:

Datum:

18.05.2023

IČ:

70888744

DIČ:

CZ70888744

IČ:

09185500

DIČ:

CZ09185500

IČ:

DIČ:

IČ:

DIČ:



Cena bez DPH

-70 044,54

DPH základní
snižená

Základ daně
-70 044,54
0,00

Sazba daně
21,00%
15,00%

Výše daně
-14 709,35
0,00

Cena s DPH

v CZK

-84 753,89

REKAPITULACE ČLENĚNÍ SOUPISU PRACÍ

Stavba:

594420 - Zázemí pro výcvik Raspenava

Objekt:

ZL - Změnové listy

Soupis:

ZL2 - Změnový list č.2

Úroveň 3:

Z10 - Přístavba - Změna vnitřních dveří v 1.NP

Místo:

Raspenava

Datum:

18.05.2023

Zadavatel:

Hasičský záchranný sbor Libereckého kraje

Projektant:



Zhotovitel:

Stavby MH s.r.o.

Zpracovatel:



Kód dílu - Popis

Cena celkem [CZK]

Náklady stavby celkem

-70 044,54

HSV - Práce a dodávky HSV

29 910,16

6 - Úpravy povrchů, podlahy a osazování výplní

29 880,00

998 - Přesun hmot

30,16

PSV - Práce a dodávky PSV

-99 954,70

766 - Konstrukce truhlářské

247 700,00

767 - Konstrukce zámečnické

-350 643,10

783 - Dokončovací práce - nátěry

2 988,40

SOUPIS PRACÍ

Stavba:

594420 - Zázemí pro výcvik Raspenava

Objekt:

ZL - Změnové listy

Soupis:

ZL2 - Změnový list č.2

Úroveň 3:

Z10 - Přístavba - Změna vnitřních dveří v 1.NP



Místo: Raspenava
 Zadavatel: Hasičský záchranný sbor Libereckého kraje
 Zhotovitel: Stavby MH s.r.o.

Datum: 18.05.2023

Projektant:



Zpracovatel:

PČ	Typ	Kód	Popis	MJ	Množství	J.cena [CZK]	Cena celkem [CZK]	Cenová soustava
----	-----	-----	-------	----	----------	--------------	-------------------	-----------------

Náklady soupisu celkem

-70 044,54

D HSV Práce a dodávky HSV 29 910,16

D 6 Úpravy povrchů, podlahy a osazování výplní 29 880,00

0	M	55331562	zárubeň jednokřídlá ocelová pro zdění s protipožární úpravou tl stěny 110-150mm rozměru 800/1970, 2100mm	kus	1,00000	4 040,0000	4 040,00	CS ÚRS 2022 02
---	---	----------	--	-----	---------	------------	----------	----------------

WV "3/Z" 1 1,00000

0	M	55331563	zárubeň jednokřídlá ocelová pro zdění s protipožární úpravou tl stěny 110-150mm rozměru 900/1970, 2100mm	kus	4,00000	4 200,0000	16 800,00	CS ÚRS 2022 02
---	---	----------	--	-----	---------	------------	-----------	----------------

WV "4/Z" 1 1,00000

WV "5/Z" 1 1,00000

WV "7/Z" 1 1,00000

WV "8/Z" 1 1,00000

WV **Součet** 4,00000

0	M	55331564	zárubeň jednokřídlá ocelová pro zdění s protipožární úpravou tl stěny 110-150mm rozměru 1100/1970, 2100mm	kus	2,00000	4 520,0000	9 040,00	CS ÚRS 2022 02
---	---	----------	---	-----	---------	------------	----------	----------------

WV "2/Z" 1 1,00000

WV "6/Z" 1 1,00000

WV **Součet** 2,00000

D 998 Přesun hmot 30,16

239	K	998011002	Přesun hmot pro budovy občanské výstavby, bydlení, výrobu a služby s nosnou svislou konstrukcí zděnou z cihel, tvárnic nebo kamene vodorovná dopravní vzdálenost do 100 m pro budovy výšky přes 6 do 12 m	t	0,11000	274,2000	30,16	dle SoD - objekt D.1
-----	---	-----------	---	---	---------	----------	-------	----------------------

D PSV Práce a dodávky PSV -99 954,70



D 766

Konstrukce truhlářské

247 700,00

0	K	766660022	Montáž dveřních křídel dřevěných nebo plastových otevíravých do ocelové zárubně protipožárních jednokřídlových, šířky přes 800 mm	kus	7,00000	1 750,0000	12 250,00	CS ÚRS 2022 02
---	---	-----------	---	-----	---------	------------	-----------	-------------------

Online PSC

https://podminky.urs.cz/item/CS_URS_2022_02/766660022

0	M	6116237.X001	dveře dřevěné vnitřní plně protipožární EI 30, 1000/2100 mm, HPL dv.šedá RAL 7035 (místo 2/Z)	kus	1,00000	31 900,0000	31 900,00	dle CN
0	M	6116237.X002	dveře dřevěné vnitřní plně protipožární EI 30, 800/2100 mm, HPL dv.šedá RAL 7035 (místo 3/Z)	kus	1,00000	28 500,0000	28 500,00	dle CN
0	M	6116237.X003	dveře dřevěné vnitřní plně protipožární EI 30, 900/2100 mm, HPL dv.šedá RAL 7035 (místo 4/Z)	kus	1,00000	29 200,0000	29 200,00	dle CN
0	M	6116237.X004	dveře dřevěné vnitřní plně protipožární EI 30, 900/2100 mm, HPL dv.šedá RAL 7035 (místo 5/Z)	kus	1,00000	29 200,0000	29 200,00	dle CN
0	M	6116237.X005	dveře dřevěné vnitřní plně protipožární EI 30, 1100/2100 mm, HPL dv.šedá RAL 7035 (místo 6/Z)	kus	1,00000	34 100,0000	34 100,00	dle CN
0	M	6116237.X006	dveře dřevěné vnitřní plně protipožární EI 30, 900/2100 mm, HPL dv.šedá RAL 7035 (místo 7/Z)	kus	1,00000	29 200,0000	29 200,00	dle CN
0	M	6116237.X007	dveře dřevěné vnitřní plně protipožární EI 30, 900/2100 mm, HPL dv.šedá RAL 7035 (místo 8/Z)	kus	1,00000	29 200,0000	29 200,00	dle CN
0	K	766660729	Montáž dveřních doplňků dveřního kování interiérového štítku s klikou	kus	7,00000	250,0000	1 750,00	CS ÚRS 2022 02

Online PSC

https://podminky.urs.cz/item/CS_URS_2022_02/766660729

0	M	54914123	kování rozetové klíka/klíka	kus	7,00000	850,0000	5 950,00	CS ÚRS 2022 02
0	M	54917250	samozavírač dveří hydraulický	kus	7,00000	2 100,0000	14 700,00	CS ÚRS 2022 02
0	M	54916362	kování dveřní stavěč dveří	kus	7,00000	250,0000	1 750,00	CS ÚRS 2022 02

D 767

Konstrukce zámečnické

-350 643,10

430	K	767646510	Montáž dveří ocelových protipožárních uzávěrů jednokřídlových	kus	-7,00000	9 775,0000	-68 425,00	dle SoD - objekt D.1
432	M	553413851X2Z	Ocelové dveře jednokřídle s požární odolností EW 30 C2 DP1 včetně zárubně s požární odolností kování povrchové úpravy a všech doplňků 1 000 x 2 100 mm dle přílohy PD : D.1.19 ozn.2/Z	kus	-1,00000	40 976,8000	-40 976,80	dle SoD - objekt D.1
433	M	553413821X3Z	Ocelové dveře jednokřídle s požární odolností EW 30 C2 DP1 včetně zárubně s požární odolností kování povrchové úpravy a všech doplňků 800 x 2 100 mm dle přílohy PD : D.1.19 ozn.3/Z	kus	-1,00000	39 269,1000	-39 269,10	dle SoD - objekt D.1



434	M	553413831X4Z	Ocelové dveře jednokřídlé s požární odolností EW 30 C2 DP1 včetně zárubně s požární odolností kování povrchové úpravy a všech doplňků 900 x 2 100 mm dle přílohy PD : D.1.19 ozn.4/Z	kus	-1,00000	39 939,5000	-39 939,50	dle SoD - objekt D.1
435	M	553413861X5Z	Ocelové dveře jednokřídlé s požární odolností EW 30 C2 DP1 včetně zárubně s požární odolností kování povrchové úpravy a všech doplňků 900 x 2 100 mm dle přílohy PD : D.1.19 ozn.5/Z	kus	-1,00000	41 761,1000	-41 761,10	dle SoD - objekt D.1
436	M	553413841X6Z	Ocelové dveře jednokřídlé s požární odolností EW 30 C2 DP1 včetně zárubně s požární odolností kování povrchové úpravy a všech doplňků 1 100 x 2 100 mm dle přílohy PD : D.1.19 ozn.6/Z	kus	-1,00000	39 939,5000	-39 939,50	dle SoD - objekt D.1
437	M	553413871X7Z	Ocelové dveře jednokřídlé s požární odolností EW 30 C2 DP1 včetně zárubně s požární odolností kování povrchové úpravy a všech doplňků 900 x 2 100 mm dle přílohy PD : D.1.19 ozn.7/Z	kus	-1,00000	41 255,1000	-41 255,10	dle SoD - objekt D.1
438	M	553413881X8Z	Ocelové dveře jednokřídlé s požární odolností EW 30 C2 DP1 včetně zárubně s požární odolností kování povrchové úpravy a všech doplňků 900 x 1970 mm dle přílohy PD : D.1.19 ozn.8/Z	kus	-1,00000	39 077,0000	-39 077,00	dle SoD - objekt D.1
D 783 Dokončovací práce - nátěry							2 988,40	
496	K	783301311	Příprava podkladu zámečnických konstrukcí před provedením nátěru odmaštění odmašťovačem vodou ředitelným	m2	12,50900	47,4000	592,93	dle SoD - objekt D.1
	W		(0,80+2,1*2)*0,35+(0,90+2,1*2)*0,35*3+(0,9+1,97*2)*0,35+(1,1+2,1*2)*0,35*2		12,50900			
	W		*ocel.zárubně					
	W		Součet		12,50900			
498	K	783315101	Mezinátěr zámečnických konstrukcí jednonásobný syntetický standardní	m2	12,50900	94,5000	1 182,10	dle SoD - objekt D.1
	W		(0,80+2,1*2)*0,35+(0,90+2,1*2)*0,35*3+(0,9+1,97*2)*0,35+(1,1+2,1*2)*0,35*2		12,50900			
	W		*ocel.zárubně					
	W		Součet		12,50900			
499	K	783317101	Krycí nátěr (email) zámečnických konstrukcí jednonásobný syntetický standardní	m2	12,50900	97,0000	1 213,37	dle SoD - objekt D.1
	W		12,509 *viz. položka 783315101		12,50900			
	W		Součet		12,50900			

KRYCÍ LIST SOUPISU PRACÍ

Stavba:

594420 – Zázemí pro vůvnik Raspenava

Objekt:

Z1 - Změnové listy

Soupis:

Z12 - Změnový list č.2

Úroveň št:

Z11 - Přístavba - Zrušení mřížky v kotelně

KSO:

Křísč. Raspenava

Zauzavětel:

Hasičský záchranný sbor Libereckého kraje

Zhotovitel:

Stavby MH s.r.o.

Projektant:



Zpracovatel:

Poznámka:



CO-OZ:

Datum: 18.05.2023

IČ:

70888744

DIČ:

CZ70888744

IČ:

09185500

DIČ:

CZ09185500

IČ:

DIČ:

IČ:

DIČ:



Cena bez DPH

-2 248,20

	Základ daně	Sazba daně	Výše daně
DPH základní	-2 248,20	21,00%	-472,12
snížená	0,00	15,00%	0,00

Cena s DPH

v CZK

-2 720,32

REKAPITULACE ČLENĚNÍ SOUPISU PRACÍ

Stavba:

594420 - Zázemí pro výcvik Raspenava

Objekt:

ZL - Změnové listy

Soupis:

ZL2 - Změnový list č.2

Úroveň 3:

Z11 - Přístavba - Zrušení mřížky v kotelně

Místo:

Raspenava

Datum:

18.05.2023

Zadavatel:

Hasičský záchranný sbor Libereckého kraje

Projektant:



Zhotovitel:

Stavby MH s.r.o.

Zpracovatel:



Kód dílu - Popis

Cena celkem [CZK]

Náklady stavby celkem

-2 248,20

PSV - Práce a dodávky PSV

-2 248,20

751-3 - Přívod vzduchu do technické místnosti

-2 248,20

SOUPIS PRACÍ



Stavba:

594420 - Zázemí pro výcvik Raspenava

Objekt:

ZL - Změnové listy

Soupis:

ZL2 - Změnový list č.2

Úroveň 3:

Z11 - Přístavba - Zrušení mřížky v kotelně

Místo:

Raspenava

Datum:

18.05.2023

Zadavatel:

Hasičský záchranný sbor Libereckého kraje

Projektant:

Ing. Kateřina
Iwanejko

Zhotovitel:

Stavby MH s.r.o.

Zpracovatel:



PČ	Typ	Kód	Popis	MJ	Množství	J.cena [CZK]	Cena celkem [CZK]	Cenová soustava
----	-----	-----	-------	----	----------	--------------	-------------------	-----------------

Náklady soupisu celkem

-2 248,20

D PSV Práce a dodávky PSV

-2 248,20

D 751-3 Přívod vzduchu do technické místnosti

-2 248,20

19	K	751398031	Montáž ostatních zařízení ventilační mřížky do dveří nebo desek, průřezu do 0,040 m ²	kus	-1,00000	575,0000	-575,00	dle SoD - objekt D.1.4.3
20	M	429729721X11	Požární větrací mřížka 200x100 mm EW 90 DP1	kus	-1,00000	3 323,5000	-3 323,50	dle SoD - objekt D.1.4.3
21	K	751398051	Montáž ostatních zařízení protidešťové žaluzie nebo žaluziové klapky na čtyřhranné potrubí, průřezu do 0,150 m ²	kus	1,00000	517,5000	517,50	dle SoD - objekt D.1.4.3
22	M	429729661X09	Protidešťová žaluzie na fasádu s mřížkou proti hmyzu 300 x 300 mm	kus	1,00000	1 132,8000	1 132,80	dle SoD - objekt D.1.4.3

KRYCÍ LIST SOUPISU PRACÍ



Stavba:

564420 - Zázemí pro vývěk Raspenava

Objekt:

Z1 - Změnové listy

Soupis:

Z12 - Změnový list č.2

Úroveň č.:

Z12 - Přístavba - Přemístění vodoměru

KSO:

Místo: Raspenava

OO-OZ:

Datum: 18.05.2023

Zadavatel:

Hasičský záchranný sbor Libereckého kraje

IČ:

70888744

DIČ:

CZ70888744

Zhotovitel:

Stavby MH s.r.o.

IČ:

09185500

DIČ:

CZ09185500

Projektant:



IČ:

DIČ:

Zpracovatel:

IČ:

DIČ:

Poznámka:



Cena bez DPH

12 458,06

	Základ daně	Sazba daně	Výše daně
DPH základní	12 458,06	21,00%	2 616,19
DPH snížená	0,00	15,00%	0,00

Cena s DPH

v CZK

15 074,25

REKAPITULACE ČLENĚNÍ SOUPISU PRACÍ



Stavba:

594420 - Zázemí pro výcvik Raspenava

Objekt:

ZL - Změnové listy

Soupis:

ZL2 - Změnový list č.2

Úroveň 3:

Z12 - Přístavba - Přemístění vodoměru

Místo:

Raspenava

Datum:

18.05.2023

Zadavatel:

Hasičský záchranný sbor Libereckého kraje

Projektant:



Zhotovitel:

Stavby MH s.r.o.

Zpracovatel:



Kód dílu - Popis

Cena celkem [CZK]

Náklady stavby celkem

12 458,06

HSV - Práce a dodávky HSV

6 778,56

1 - Zemní práce

3 138,56

9 - Ostatní konstrukce a práce, bourání

3 640,00

PSV - Práce a dodávky PSV

5 679,50

722 - Zdravotechnika - vnitřní vodovod

5 679,50

SOUPIS PRACÍ

Stavba:

594420 - Zázemí pro výcvik Raspenava

Objekt:

ZL - Změnové listy

Soupis:

ZL2 - Změnový list č.2

Úroveň 3:

Z12 - Přístavba - Přemístění vodoměru

Místo:

Raspenava

Datum:

18.05.2023



Zadavatel: Hasičský záchranný sbor Libereckého kraje

Zhotovitel: Stavby MH s.r.o.

Projektant:



Zpracovatel:

PČ	Typ	Kód	Popis	MJ	Množství	J.cena [CZK]	Cena celkem [CZK]	Cenová soustava
----	-----	-----	-------	----	----------	--------------	-------------------	-----------------

Náklady soupisu celkem

12 458,06

D HSV Práce a dodávky HSV

6 778,56

D 1 Zemní práce

3 138,56

4	K	132212111	Hloubení rýh šířky do 800 mm ručně zapažených i nezapažených, s urovnáním dna do předepsaného profilu a spádu v hornině třídy těžitelnosti I skupiny 3	m3	1,60000	1 739,0000	2 782,40	dle SoD - objekt D.1
---	---	-----------	--	----	---------	------------	----------	----------------------

W 5,0*0,4*0,8

1,60000

W Součet

1,60000

4	K	162251102	Vodorovně přemístění výkopku nebo sypaniny po suchu na obvyklém dopravním prostředku, bez naložení výkopku, avšak se složením bez rozhrnutí z horniny třídy těžitelnosti I skupiny 1 až 3 na vzdálenost přes 20 do 50 m	m3	1,60000	44,6000	71,36	dle SoD - objekt D.1.4.1.1
---	---	-----------	---	----	---------	---------	-------	----------------------------

10	K	174151101	Zásyp sypaninou z jakékoliv horniny strojně s uložením výkopku ve vrstvách se zhutněním jam, šachet, rýh nebo kolem objektů v těchto vykopávkách	m3	0,80000	143,3000	114,64	dle SoD - objekt D.1.4.1.1
----	---	-----------	--	----	---------	----------	--------	----------------------------

11	K	175151101	Obsypání potrubí strojně sypaninou z vhodných třídy těžitelnosti I a II, skupiny 1 až 4 nebo materiálem připraveným podél výkopu ve vzdálenosti do 3 m od jeho kraje, pro jakoukoliv hloubku výkopu a míru zhutnění bez prohození sypaniny	m3	0,80000	212,7000	170,16	dle SoD - objekt D.1.4.1.1
----	---	-----------	--	----	---------	----------	--------	----------------------------

W 5,0*0,4*0,4

0,80000

W Součet

0,80000

D 9 Ostatní konstrukce a práce, bourání

3 640,00

0	K	977151114	Jádrové vrtý diamantovými korunkami do stavebních materiálů (železobetonu, betonu, cihel, obkladů, dlažeb, kamene) průměru přes 50 do 60 mm	m	1,40000	2 600,0000	3 640,00	CS ÚRS 2023 01
---	---	-----------	---	---	---------	------------	----------	----------------

Online PSC

https://podminky.urs.cz/item/CS_URS_2023_01/977151114

D PSV Práce a dodávky PSV

5 679,50

D 722 Zdravotechnika - vnitřní vodovod

5 679,50



40	K	722174005	Potrubí z plastových trubek z polypropylenu (PPR) svařovaných polyfuzně PN 16 (SDR 7,4) D 40 x 5,5	m	5,00000	460,0000	2 300,00	dle SoD - objekt D.1.4.1.1
46	K	722181232	Ochrana potrubí termoizolačními trubicemi z pěnového polyetyleny PE přilepenými v příčných a podélných spojích, tloušťky izolace přes 9 do 13 mm, vnitřního průměru izolace DN přes 22 do 45 mm	m	5,00000	51,8000	259,00	dle SoD - objekt D.1.4.1.1
62	K	722239105	Armatury se dvěma závitů montáž vodovodních armatur se dvěma závitů ostatních typů G 6/4	kus	1,00000	172,5000	172,50	dle SoD - objekt D.1.4.1.1
0	M	55111234	<i>ventil přímý průchozí mosazný 6/4"</i>	<i>kus</i>	<i>1,00000</i>	<i>1 430,0000</i>	<i>1 430,00</i>	<i>CS ÚRS 2023 01</i>
65	K	722253132	Požární příslušenství a armatury hadicové spojky požární C 52	kus	1,00000	989,0000	989,00	dle SoD - objekt D.1.4.1.1
	W		1 "viz. přílohy PD : 00. TZ 06.			1,00000		
	W		Součet			1,00000		
71	K	722290226	Zkoušky, proplach a desinfekce vodovodního potrubí zkoušky těsnosti vodovodního potrubí závitového do DN 50	m	5,00000	23,0000	115,00	dle SoD - objekt D.1.4.1.1
74	K	998722102	Přesun hmot pro vnitřní vodovod stanovený z hmotnosti přesunovaného materiálu vodorovná dopravní vzdálenost do 50 m v objektech výšky přes 6 do 12 m	t	0,03600	11 500,0000	414,00	dle SoD - objekt D.1.4.1.1



KRYCÍ LIST SOUPISU PRACÍ

Stavba:

594420 - Zázemí pro výhled Raspenava

Objekt:

ZL - Změnové listy

Soupis:

ZL2 - Změnový list 8.2

Úroveň 8:

Z13 - Budova - Úprava příček v technických místnostech 1.09 až 1.11

KSO:

Míst:

Raspenava

Zakazatel:

Hasičský záchranný sbor Libereckého kraje

Zhotovitel:

Stavby MH s.r.o.

Projektant:



Zpracovatel:

Poznámka:



CO-02

Datum:

18.05.2023

IČ:

70888744

DIČ:

CZ70888744

IČ:

09185500

DIČ:

CZ09185500

IČ:

DIČ:

IČ:

DIČ:



Cena bez DPH

31 877,70

	Základ daně	Sazba daně	Výše daně
DPH základní	31 877,70	21,00%	6 694,32
snížená	0,00	15,00%	0,00

Cena s DPH

v CZK

38 572,02

REKAPITULACE ČLENĚNÍ SOUPISU PRACÍ



Stavba:

594420 - Zázemí pro výcvik Raspenava

Objekt:

ZL - Změnové listy

Soupis:

ZL2 - Změnový list č.2

Úroveň 3:

Z13 - Budova - Úprava příček v technických místnostech 1.09 až 1.11

Místo:

Raspenava

Datum:

18.05.2023

Zadavatel:

Hasičský záchranný sbor Libereckého kraje

Projektant:



Zhotovitel:

Stavby MH s.r.o.

Zpracovatel:



Kód dílu - Popis

Cena celkem [CZK]

Náklady stavby celkem

31 877,70

HSV - Práce a dodávky HSV

18 537,70

3 - Svislé a kompletní konstrukce

5 831,83

6 - Úpravy povrchů, podlahy a osazování výplní

8 548,52

96 - Bourání konstrukcí

1 117,73

997 - Přesun sutě

2 778,03

998 - Přesun hmot

261,59

PSV - Práce a dodávky PSV

13 340,00

766 - Konstrukce truhlářské

13 340,00

SOUPIS PRACÍ

Stavba:

594420 - Zázemí pro výcvik Raspenava

Objekt:

ZL - Změnové listy

Soupis:

ZL2 - Změnový list č.2



Úroveň 3:

Z13 - Budova - Úprava příček v technických místnostech 1.09 až 1.11

Místo: Raspenava

Datum: 18.05.2023

Zadavatel: Hasičský záchranný sbor Libereckého kraje

Projektant:



Zhotovitel: Stavby MH s.r.o.

Zpracovatel:

PČ	Typ	Kód	Popis	MJ	Množství	J.cena [CZK]	Cena celkem [CZK]	Cenová soustava
----	-----	-----	-------	----	----------	--------------	-------------------	-----------------

Náklady soupisu celkem

31 877,70

D HSV Práce a dodávky HSV

18 537,70

D 3 Svislé a kompletní konstrukce

5 831,83

38	K	317121151	Montáž překladů ze železobetonových prefabrikátů dodatečně do připravených rýh, světlosti otvoru do 1050 mm	kus	1,00000	238,0000	238,00	dle SoD - objekt D.1
	WV		1 "viz. příloha PD : D.2.1 a D.2.2		1,00000			
	WV		Součet		1,00000			
39	M	59640010	překlad keramický plochý š 145mm dl 1,25m	kus	1,00000	336,0000	336,00	dle SoD - objekt D.1
64	K	342244221	Příčky jednoduché z cihel děrovaných broušených, na tenkovrstvou maltu, pevnost cihel do P15, tl. příčky 140 mm	m2	4,72700	954,3000	4 510,98	dle SoD - objekt D.1
	WV		2,0*3,25-0,9*1,97		4,72700			
	WV		Součet		4,72700			
67	K	342291121	Ukotvení příček plochými kotvami, do konstrukce cihelné	m	6,50000	114,9000	746,85	dle SoD - objekt D.1
	WV		3,25*2		6,50000			
	WV		Součet		6,50000			
	D	6	Úpravy povrchů, podlahy a osazování výplní				8 548,52	
107	K	612131101	Podkladní a spojovací vrstva vnitřních omítaných ploch cementový postřik nanášený ručně celoplošně stěn (2,0*3,25-0,9*1,97)*2	m2	9,45400	76,9000	727,01	dle SoD - objekt D.1
	WV				9,45400			
	WV		Součet		9,45400			



108	K	612142001	Potažení vnitřních ploch pleťvem v ploše nebo pruzích, na plném podkladu sklovláknitým vtačením do tmelu stěn	m2	2,83620	219,7000	623,11	dle SoD - objekt D.1
	W		9,454*0,30		2,83620			
	W		Součet		2,83620			
110	K	612321141	Omitka vápenocementová vnitřních ploch nanášená ručně dvouvrstvá, tloušťky jádrové omítky do 10 mm a tloušťky štuky do 3 mm štuková svislých konstrukcí stěn	m2	9,45400	276,6000	2 614,98	dle SoD - objekt D.1
	W		9,454 "viz. položka 612131101		9,45400			
	W		Součet		9,45400			
111	K	612321191	Omitka vápenocementová vnitřních ploch nanášená ručně Příplatek k cenám za každých dalších i započatých 5 mm tloušťky omítky přes 10 mm stěn	m2	9,45400	67,0000	633,42	dle SoD - objekt D.1
156	K	642942111	Osazování zárubní nebo rámu kovových dveřních lisovaných nebo z úhelníků bez dveřních křídel na cementovou maltu, plochy otvoru do 2,5 m2	kus	1,00000	650,0000	650,00	dle SoD - objekt D.1
159	M	55331373	<i>zárubeň ocelová pro běžné zdění a pórobeton 125 levá/pravá 900</i>	kus	1,00000	3 300,0000	3 300,00	<i>dle SoD - objekt D.1</i>
D 96 Bourání konstrukcí							1 117,73	
215	K	968072455	Vybourání kovových rámu oken s křídly, dveřních zárubní, vrat, stěn, ostění nebo obkladů dveřních zárubní, plochy do 2 m2	m2	1,57600	291,8000	459,88	dle SoD - objekt D.1
	W		0,80*1,97*1		1,57600			
	W		Součet		1,57600			
219	K	971033631	Vybourání otvorů ve zdivu základovém nebo nadzákladovém z cihel, tvárnic, příčkových z cihel pálených na maltu vápennou nebo vápenocementovou plochy do 4 m2, tl. do 150 mm	m2	4,92400	133,6000	657,85	dle SoD - objekt D.1
	W		2,0*3,25-0,8*1,97		4,92400			
	W		Součet		4,92400			
D 997 Přesun sutě							2 778,03	
232	K	997013152	Vnitrostaveništní doprava suti a vybouraných hmot vodorovně do 50 m svisle s omezením mechanizace pro budovy a haly výšky přes 6 do 9 m	t	1,44900	650,0000	941,85	dle SoD - objekt D.1
234	K	997013509	Odvoz suti a vybouraných hmot na skládku nebo meziskládku se složením, na vzdálenost Příplatek k ceně za každý další i započatý 1 km přes 1 km	t	44,91900	10,1000	453,68	dle SoD - objekt D.1
	W		1,449*31		44,91900			
	W		Součet		44,91900			
233	K	997013511	Odvoz suti a vybouraných hmot z meziskládky na skládku s naložením a se složením, na vzdálenost do 1 km	t	1,44900	329,1000	476,87	dle SoD - objekt D.1
238	K	997013871	Poplatek za uložení stavebního odpadu na recyklační skládce (skládkovné) směsného stavebního a demoličního zatříděného do Katalogu odpadů pod kódem 17 09 04	t	1,44900	625,0000	905,63	dle SoD - objekt D.1



D		998	Přesun hmot					261,59	
239	K	998011002	Přesun hmot pro budovy občanské výstavby, bydlení, výrobu a služby s nosnou svislou konstrukcí zděnou z cihel, tvárnic nebo kamene vodorovná dopravní vzdálenost do 100 m pro budovy výšky přes 6 do 12 m	t	0,95400	274,2000	261,59	dle SoD - objekt D.1	
D		PSV	Práce a dodávky PSV					13 340,00	
D		766	Konstrukce truhlářské					13 340,00	
402	K	766660002	Montáž dveřních křídel dřevěných nebo plastových oteviravých do ocelové zárubně povrchově upravených jednokřídlových, šířky přes 800 mm	kus	1,00000	1 092,5000	1 092,50	dle SoD - objekt D.1	
	W		1 "D2.1 viz.příloha PD : D.1.18			1,00000			
	W		Součet			1,00000			
403	M	61162275X14	<i>dveře jednokřídlé vnitřní hladké plně otočné s polodrážkou plná DTD deska s náklížkem z masivního dřeva povrchová úprava HPL vysokotlaký laminát o tloušťce 0,8 mm s extrémní odolností proti oděru a vodě barva světle šedá (RAL 7035) olepená polodrážka včetně kování a všech dopřků 900 x 1 970 mm</i>	kus	1,00000	12 247,5000	12 247,50	dle SoD - objekt D.1	

KRYCÍ LIST SOUPISU PRACÍ

Stavba:

B94420 - Zázemí pro výovík Raspenava

Objekt:

Z0 - Změnové listy

Soupis:

Z12 - Změnový list 8.2

Úroveň 5:

Z14 - Budova - Výlez na půdu

KSO:

Místo: Raspenava

Zadávatel:

Hasičský záchranný sbor Libereckého kraje

Zhotovitel:

Stavby MH s.r.o.

Projektant:



Zpracovatel:

Poznámka:



OO-OZ:

Data: 18.05.2023

IČ: 70888744

DIČ: CZ70888744

IČ: 09185500

DIČ: CZ09185500

IČ:

DIČ:

Č:

DIČ:

Cena bez DPH

21 225,00

	Základ daně	Sazba daně	Výše daně
DPH základní	21 225,00	21,00%	4 457,25
snížená	0,00	15,00%	0,00

Cena s DPH

v CZK

25 682,25

REKAPITULACE ČLENĚNÍ SOUPISU PRACÍ

Stavba:

594420 - Zázemí pro výcvik Raspenava

Objekt:

ZL - Změnové listy

Soupis:

ZL2 - Změnový list č.2

Úroveň 3:

Z14 - Budova - Výlez na půdu

Místo:

Raspenava

Datum:

18.05.2023

Zadavatel:

Hasičský záchranný sbor Libereckého kraje

Projektant:



Zhotovitel:

Stavby MH s.r.o.

Zpracovatel:



Kód dílu - Popis

Cena celkem [CZK]

Náklady stavby celkem

21 225,00

PSV - Práce a dodávky PSV

21 225,00

766 - Konstrukce truhlářské

21 225,00

SOUPIS PRACÍ



Stavba:

594420 - Zázemí pro výcvik Raspenava

Objekt:

ZL - Změnové listy

Soupis:

ZL2 - Změnový list č.2

Úroveň 3:

Z14 - Budova - Výlez na půdu

Místo:

Raspenava

Datum:

18.05.2023

Zadavatel:

Hasičský záchranný sbor Libereckého kraje

Projektant:

Ing. Kateřina
Iwanejko

Zhotovitel:

Stavby MH s.r.o.

Zpracovatel:



PČ	Typ	Kód	Popis	MJ	Množství	J.cena [CZK]	Cena celkem [CZK]	Cenová soustava
Náklady soupisu celkem							21 225,00	
D	PSV		Práce a dodávky PSV				21 225,00	
D	766		Konstrukce truhlářské				21 225,00	
386	K	766231113	Montáž sklápěcích schodů na půdu s vyřezáním otvoru a kompletizací	kus	1,00000	3 500,0000	3 500,00	dle SoD - objekt D.1
	W		1 "13/Z viz. příloha PD : D.1.1, D.1.10 a D.1.19		1,00000			
	W		Součet		1,00000			
0	M	612331691XX	<i>schody stahovací dřevěné s protipožární odolností EI 45 zateplené 1 200 x 700 mm, výška do stropu 310 mm</i>	kus	1,00000	17 500,0000	17 500,00	CN
416	K	998766102	Přesun hmot pro konstrukce truhlářské stanovený z hmotnosti přesunovaného materiálu vodorovná dopravní vzdálenost do 50 m v objektech výšky přes 6 do 12 m	t	0,04500	5 000,0000	225,00	dle SoD - objekt D.1

KRYCÍ LIST SOUPISU PRACÍ

Stavba:

584420 - Zázemí pro vývlek Raspenava

Objekt:

Z1 - Změnové listy

Soupis:

ZL2 - Změnový list č.2

Úroveň 3:

Z15 - Přístavba - Silnoproudá zásuvka pro servis VZT

KSO:

Místo:

Raspenava

Zadavatel:

Hasičský záchranný sbor Libereckého kraje

Zhotovitel:

Stavby MH s.r.o.

Projektant:



Zpracovatel:

Poznámka:



CC-CZ:

Datum:

18.05.2023

IČ:

70888744

DČ:

CZ70888744

IČ:

09185500

DČ:

CZ09185500

IČ:

DČ:

IČ:

DČ:



Cena bez DPH

6 774,06

DPH základní
snížená

Základ daně
6 774,06
0,00

Sazba daně
21,00%
15,00%

Výše daně
1 422,55
0,00

Cena s DPH

v CZK

8 196,61

REKAPITULACE ČLENĚNÍ SOUPISU PRACÍ

Stavba:

594420 - Zázemí pro výcvik Raspenava

Objekt:

ZL - Změnové listy

Soupis:

ZL2 - Změnový list č.2

Úroveň 3:

Z15 - Přístavba - Silnoproudá zásuvka pro servis VZT

Místo:

Raspenava

Zadavatel:

Hasičský záchranný sbor Libereckého kraje

Zhotovitel:

Stavby MH s.r.o.

Datum:

18.05.2023

Projektant:



Zpracovatel:



Kód dílu - Popis

Cena celkem [CZK]

Náklady stavby celkem

6 774,06

PSV - Práce a dodávky PSV

6 774,06

741 - Elektroinstalace - silnoproud

6 774,06

741.01 - Zásuvková skříň pro tréninkové hřiště

6 774,06

SOUPIS PRACÍ

Stavba:

594420 - Zázemí pro výcvik Raspenava

Objekt:

ZL - Změnové listy

Soupis:

ZL2 - Změnový list č.2

Úroveň 3:

Z15 - Přístavba - Silnoproudá zásuvka pro servis VZT

Místo:

Raspenava

Datum:

18.05.2023

Zadavatel:

Hasičský záchranný sbor Libereckého kraje

Projektant:



Zhotovitel:

Stavby MH s.r.o.

Zpracovatel:

PČ	Typ	Kód	Popis	MJ	Množství	J.cena [CZK]	Cena celkem [CZK]	Cenová soustava
Náklady soupisu celkem							6 774,06	
D	PSV		Práce a dodávky PSV				6 774,06	
D	741		Elektroinstalace - silnoproud				6 774,06	
D	741.01		Zásuvková skříň pro tréninkové hřiště				6 774,06	
243	K	741122641	Montáž kabelů měděných bez ukončení uložených pevně plných kulatých nebo bezhalogenových (CYKY) počtu a průřezu žil 5x1,5 až 2,5 mm ²	m	24,00000	34,5000	828,00	dle SoD - objekt D1.4.g
221	M	34111094	kabel silový s Cu jádrem 1kV J 5x2,5mm ²	m	25,20000	55,3000	1 393,56	dle SoD - objekt D1.4.g
VV					24*1,05 'Přepočtené koeficientem množství	25,20000		
0	K	741220004	Montáž skříní přístrojových prázdných plastových nebo hliníkových	kus	1,00000	284,0000	284,00	CS ÚRS 2023 01
Online PSC			https://podminky.urs.cz/item/CS_URS_2023_01/741220004					
0	M	1000313	ZASUVKOVA SKRIN	kus	1,00000	1 243,5000	1 243,50	CS ÚRS 2023 01
0	K	741320165	Montáž jističů se zapojením vodičů třífázových nn do 25 A ve skříní	kus	1,00000	321,0000	321,00	CS ÚRS 2023 01
Online PSC			https://podminky.urs.cz/item/CS_URS_2023_01/741320165					
65	M	R20012	Jistič, In 16 A, Ue AC 230/400 V / DC 216 V, charakteristika B, 3pól, Icn 10 kA	kus	1,00000	552,0000	552,00	dle SoD - objekt D1.4.g
0	K	741321013	Montáž proudových chráničů se zapojením vodičů dvoupólových nn do 63 A ve skříní	kus	1,00000	262,0000	262,00	CS ÚRS 2023 01
Online PSC			https://podminky.urs.cz/item/CS_URS_2023_01/741321013					
25	M	RH0022	Proudový chránič, In 40 A, Ue AC 230/400 V, Idn 30 mA, 4pól, Inc 10 kA, typ A	kus	1,00000	1 380,0000	1 380,00	dle SoD - objekt D1.4.g
310	K	MO00152	kabelový prostup zdí do průměru 30mm	kus	1,00000	230,0000	230,00	dle SoD - objekt D1.4.g
318	K	MO00163	Odvoz a uložení demontovaného materiálu a sutí na skládku včetně poplatku za uložení na skládku	kpl	1,00000	200,0000	200,00	dle SoD - objekt D1.4.g

0	M	MA00010	drobný materiál	kpl	1,00000	80,0000	80,00
---	---	---------	-----------------	-----	---------	---------	-------



KRYCÍ LIST SOUPISU PRACÍ

Stavba:

594420 - Zázemí pro výcvik Raspenava

Objekt:

D2 - Dodatek č.2

Soupis:

ZL16 - Přístavba - Změny ZTI v sociálním zařízení (mč.203-207)

KSO:

Místo:

Raspenava

CC-CZ:

Datum:

31.07.2023

Zadavatel:

Hasičský záchranný sbor Libereckého kraje

IČ:

70888744

DIČ:

CZ70888744

Zhotovitel:

Stavby MH s.r.o.

IČ:

09185500

DIČ:

CZ09185500

Projektant:



IČ:

DIČ:

Zpracovatel:

IČ:

DIČ:

Poznámka:

Cena bez DPH

16 429,21

DPH základní	Základ daně	Sazba daně	Výše daně
snížená	16 429,21	21,00%	3 450,13
	0,00	15,00%	0,00

Cena s DPH

v CZK

19 879,34

REKAPITULACE ČLENĚNÍ SOUPISU PRACÍ

Stavba:

594420 - Zázemí pro výcvik Raspenava

Objekt:

D2 - Dodatek č.2

Soupis:

ZL16 - Přístavba - Změny ZTI v sociálním zařízení (mč.203-207)

Místo:

Raspenava

Datum:

31.07.2023

Zadavatel:

Hasičský záchranný sbor Libereckého kraje

Projektant:



Zhotovitel:

Stavby MH s.r.o.

Zpracovatel:

Kód dílu - Popis

Cena celkem [CZK]

Náklady stavby celkem

16 429,21

PSV - Práce a dodávky PSV

16 429,21

713 - Izolace tepelné

757,12



721 - Zdravotechnika - vnitřní kanalizace	5 778,46
725 - Zdravotechnika - zařizovací předměty	-9 663,00
733 - Ústřední vytápění - rozvodné potrubí	7 156,79
734 - Ústřední vytápění - armatury	3 680,80
735 - Ústřední vytápění - otopná tělesa	8 719,04

SOUPIS PRACÍ

Stavba:

594420 - Zázemí pro výcvik Raspenava

Objekt:

D2 - Dodatek č.2

Soupis:

ZL16 - Přístavba - Změny ZTI v sociálním zařízení (mč.203-207)

Místo:

Raspenava

Datum:

31.07.2023

Zadavatel:

Hasičský záchranný sbor Libereckého kraje

Projektant:



Zhotovitel:

Stavby MH s.r.o.

Zpracovatel:



PČ	Typ	Kód	Popis	MJ	Množství	J.cena [CZK]	Cena celkem [CZK]	Cenová soustava
----	-----	-----	-------	----	----------	--------------	-------------------	-----------------

Náklady soupisu celkem

16 429,21



D PSV Práce a dodávky PSV

16 429,21

D 713 Izolace tepelné

757,12

4	K	713464411X41	Izolace tepelná návleková z pěněného PE včetně montážního a pomocného materiálu tl. 25 mm a montáže potrubí a ohybů D15 mm	m	16,90000	40,3000	681,07	dle SoD - objekt D.1.4.2
---	---	--------------	--	---	----------	---------	--------	--------------------------

PP Izolace tepelná návleková z pěněného PE včetně montážního a pomocného materiálu tl. 25 mm a montáže potrubí a ohybů D15 mm

124	K	998713102	Přesun hmot pro izolace tepelné stanovený z hmotnosti přesunovaného materiálu vodorovná dopravní vzdálenost do 50 m v objektech výšky přes 6 m do 12 m	t	0,00761	10 000,0000	76,05	dle SoD - objekt D.1.4.2
-----	---	-----------	--	---	---------	-------------	-------	--------------------------

PP Přesun hmot pro izolace tepelné stanovený z hmotnosti přesunovaného materiálu vodorovná dopravní vzdálenost do 50 m v objektech výšky přes 6 m do 12 m

D 721 Zdravotechnika - vnitřní kanalizace

5 778,46

43	K	721174025	Potrubí z trub polypropylenových odpadní (svislé) DN 110	m	16,90000	322,0000	5 441,80	dle SoD - objekt D.1.4.1.2
----	---	-----------	--	---	----------	----------	----------	----------------------------

PP Potrubí z trub polypropylenových odpadní (svislé) DN 110

50	K	721290111	Zkouška těsnosti kanalizace v objektech vodou do DN 125	m	16,90000	17,3000	292,37	dle SoD - objekt D.1.4.1.2
----	---	-----------	---	---	----------	---------	--------	----------------------------

PP Zkouška těsnosti kanalizace v objektech vodou do DN 125

54	K	998721102	Přesun hmot pro vnitřní kanalizace stanovený z hmotnosti přesunovaného materiálu vodorovná dopravní vzdálenost do 50 m v objektech výšky přes 6 do 12 m	t	0,03851	1 150,0000	44,29	dle SoD - objekt D.1.4.1.2
----	---	-----------	---	---	---------	------------	-------	----------------------------

PP Přesun hmot pro vnitřní kanalizace stanovený z hmotnosti přesunovaného materiálu vodorovná dopravní vzdálenost do 50 m v objektech výšky přes 6 do 12 m

D 725 Zdravotechnika - zařizovací předměty

-9 663,00

0	K	721211422	Vpust' podlahová se svislým odtokem DN 50/75/110 mřížka nerez 138x138	kus	3,00000	2 300,0000	6 900,00	dle SoD - objekt D.1.4.2
---	---	-----------	---	-----	---------	------------	----------	--------------------------

PP Podlahové vpusti se svislým odtokem DN 50/75/110 mřížka nerez 138x138

89	K	725241901	Sprchové vaničky montáž sprchových vaniček	soubor	-3,00000	690,0000	-2 070,00	dle SoD - objekt D.1.4.2
----	---	-----------	--	--------	----------	----------	-----------	--------------------------

PP Sprchové vaničky montáž sprchových vaniček

90	M	55423032	vanička sprchová akrylátová čtvercová 900x900mm	kus	-3,00000	4 657,5000	-13 972,50	dle SoD - objekt D.1.4.2
----	---	----------	---	-----	----------	------------	------------	--------------------------

PP		vanička sprchová akrylátová čtvercová 900x900mm						
123	K	998725102	Přesun hmot pro zařizovací předměty stanovený z hmotnosti přesunovaného materiálu vodorovná dopravní vzdálenost do 50 m v objektech výšky přes 6 do 12 m	t	-0,05205	10 000,0000	-520,50	dle SoD - objekt D.1.4.1.1
PP		Přesun hmot pro zařizovací předměty stanovený z hmotnosti přesunovaného materiálu vodorovná dopravní vzdálenost do 50 m v objektech výšky přes 6 do 12 m						
D		733	Ústřední vytápění - rozvodné potrubí					7 156,79
0	K	733222302	Potrubí měděné polotvrdé spojované lisováním D 15x1 mm	m	10,00000	433,0000	4 330,00	CS ÚRS 2023 01
PP		Potrubí z trubek měděných polotvrdých spojovaných lisováním PN 16, T= +110°C Ø 15/1						
Online PSC		https://podminky.urs.cz/item/CS_URS_2023_01/733222302						
0	K	733291101	Zkouška těsnosti potrubí měděné D do 35x1,5	m	10,00000	23,4000	234,00	CS ÚRS 2023 01
PP		Zkoušky těsnosti potrubí z trubek měděných Ø do 35/1,5						
Online PSC		https://podminky.urs.cz/item/CS_URS_2023_01/733291101						
56	K	733900990X26	Zednické výpomoci a další stavební práce ve výkaze neuvedené avšak nezbytně nutné k řádnému zkompletování ústředního vytápění	hod	9,00000	287,5000	2 587,50	dle SoD - objekt D.1.4.2
PP		Zednické výpomoci a další stavební práce ve výkaze neuvedené avšak nezbytně nutné k řádnému zkompletování ústředního vytápění						
57	K	998733102	Přesun hmot pro rozvody potrubí stanovený z hmotnosti přesunovaného materiálu vodorovná dopravní vzdálenost do 50 m v objektech výšky přes 6 do 12 m	t	0,00460	1 150,0000	5,29	dle SoD - objekt D.1.4.2
PP		Přesun hmot pro rozvody potrubí stanovený z hmotnosti přesunovaného materiálu vodorovná dopravní vzdálenost do 50 m v objektech výšky přes 6 do 12 m						
D		734	Ústřední vytápění - armatury					3 680,80
58	K	734209103	Montáž závitových armatur s 1 závitem G 1/2 (DN 15)	kus	2,00000	138,0000	276,00	dle SoD - objekt D.1.4.2
PP		Montáž závitových armatur s 1 závitem G 1/2 (DN 15)						
59	M	55128121	<i>hlavice termostatická</i>	kus	2,00000	1 092,5000	2 185,00	<i>dle SoD - objekt D.1.4.2</i>
PP		hlavice termostatická						
62	K	734209116	Montáž závitových armatur se 2 závity G 5/4 (DN 32)	kus	2,00000	115,0000	230,00	dle SoD - objekt D.1.4.2
PP		Montáž závitových armatur se 2 závity G 5/4 (DN 32)						



63	M	551243911X46	Uzavírací ventil 32 mm (kohout kulový PN 10 T 180°C 5/4") (DN 32 mm)	kus	2,00000	483,0000	966,00	dle SoD - objekt D.1.4.2	
PP			Uzavírací ventil 32 mm (kohout kulový PN 10 T 180°C 5/4") (DN 32 mm)						
65	K	998734102	Přesun hmot pro armatury stanovený z hmotnosti přesunovaného materiálu vodorovná dopravní vzdálenost do 50 m v objektech výšky přes 6 do 12 m	t	0,00238	10 000,0000	23,80	dle SoD - objekt D.1.4.2	
PP			Přesun hmot pro armatury stanovený z hmotnosti přesunovaného materiálu vodorovná dopravní vzdálenost do 50 m v objektech výšky přes 6 do 12 m						
D		735	Ústřední vytápění - otopná tělesa					8 719,04	
0	K	735152452	Otopné těleso panelové VK dvoudeskové 1 přídavná přestupní plocha výška/délka 500/500 mm výkon 559 W	kus	1,00000	4 860,0000	4 860,00	CS ÚRS 2023 01	
PP			Otopná tělesa panelová VK dvoudesková PN 1,0 MPa, T do 110°C s jednou přídavnou přestupní plochou výšky tělesa 500 mm stavební délky / výkonu 500 mm / 559 W						
Online PSC			https://podminky.urs.cz/item/CS_URS_2023_01/735152452						
0	K	735164512	Montáž otopného tělesa trubkového na stěnu v tělesa přes 1500 mm	kus	1,00000	339,0000	339,00	CS ÚRS 2023 01	
PP			Otopná tělesa trubková montáž těles na stěnu výšky tělesa přes 1500 mm						
Online PSC			https://podminky.urs.cz/item/CS_URS_2023_01/735164512						
0	M	1150527	KORALUX LINEAR CLASSIC KLCE 1675.750 800	kus	1,00000	3 461,9000	3 461,90	CS ÚRS 2023 01	
PP			KORALUX LINEAR CLASSIC KLCE 1675.750						
71	K	998735102	Přesun hmot pro otopná tělesa stanovený z hmotnosti přesunovaného materiálu vodorovná dopravní vzdálenost do 50 m v objektech výšky přes 6 do 12 m	t	0,05056	1 150,0000	58,14	dle SoD - objekt D.1.4.2	
PP			Přesun hmot pro otopná tělesa stanovený z hmotnosti přesunovaného materiálu vodorovná dopravní vzdálenost do 50 m v objektech výšky přes 6 do 12 m						

KRYCÍ LIST SOUPISU PRACÍ

Stavba:

594420 - Zázemí pro výcvik Raspenava

Objekt:

D2 - Dodatek č.2

Soupis:

ZL17 - Nátěr fasády stávající budovy, lešení

KSO:

Místo:

Raspenava

Zadavatel:

Hasičský záchranný sbor Libereckého kraje

Zhotovitel:

Stavby MH s.r.o.

Projektant:



Zpracovatel:

Poznámka:

CC-CZ:

Datum:

31.07.2023

IČ:

70888744

DIČ:

CZ70888744

IČ:

09185500

DIČ:

CZ09185500

IČ:

DIČ:

IČ:

DIČ:

Cena bez DPH

621 012,48



DPH základní	Základ daně	Sazba daně	Výše daně
snížená	621 012,48	21,00%	130 412,62
	0,00	15,00%	0,00

Cena s DPH

v CZK

751 425,10

REKAPITULACE ČLENĚNÍ SOUPISU PRACÍ

Stavba:

594420 - Zázemí pro výcvik Raspenava

Objekt:

D2 - Dodatek č.2

Soupis:

ZL17 - Nátěr fasády stávající budovy, lešení

Místo:

Raspenava

Datum:

31.07.2023

Zadavatel:

Hasičský záchranný sbor Libereckého kraje

Projektant:



Zhotovitel:

Stavby MH s.r.o.

Zpracovatel:

Kód dílu - Popis

Cena celkem [CZK]

Náklady stavby celkem

621 012,48

HSV - Práce a dodávky HSV

237 596,11

6 - Úpravy povrchů, podlahy a osazování výplní

545,58



9 - Ostatní konstrukce a práce, bourání	236 176,65
998 - Přesun hmot	873,88
PSV - Práce a dodávky PSV	383 416,37
783 - Dokončovací práce - nátěry	383 416,37

SOUPIS PRACÍ

Stavba:

594420 - Zázemí pro výcvik Raspenava

Objekt:

D2 - Dodatek č.2

Soupis:

ZL17 - Nátěr fasády stávající budovy, lešení

Místo:

Raspenava

Datum:

31.07.2023

Zadavatel:

Hasičský záchranný sbor Libereckého kraje

Projektant:



Zhotovitel:

Stavby MH s.r.o.

Zpracovatel:

PČ	Typ	Kód	Popis	MJ	Množství	J.cena [CZK]	Cena celkem [CZK]	Cenová soustava
----	-----	-----	-------	----	----------	--------------	-------------------	-----------------

Náklady soupisu celkem

621 012,48

D HSV

Práce a dodávky HSV

237 596,11



D 6

Úpravy povrchů, podlahy a osazování výplní

545,58

133	K	629991012	Zakrytí vnějších ploch před znečištěním včetně pozdějšího odkrytí výplní otvorů a svislých ploch fólií přilepenou na začišťovací lištu	m2	32,47500	16,8000	545,58	dle SoD - objekt D.1
	PP		Zakrytí vnějších ploch před znečištěním včetně pozdějšího odkrytí výplní otvorů a svislých ploch fólií přilepenou na začišťovací lištu					
	WV		"1.NP" 3,0*1,5+1,5*1,5*3+1,1*1,5+1,0*2,25+1,5*1,05		16,72500			
	WV		"2.NP" 3,0*1,5+1,5*1,5*5		15,75000			
	WV		Součet		32,47500			

D 9

Ostatní konstrukce a práce, bourání

236 176,65

171	K	941111131	Montáž lešení řadového trubkového lehkého pracovního s podlahami s provozním zatížením tř. 3 do 200 kg/m2 šířky tř. W12 přes 1,2 do 1,5 m, výšky do 10 m	m2	632,00000	67,5000	42 660,00	dle SoD - objekt D.1
	PP		Montáž lešení řadového trubkového lehkého pracovního s podlahami s provozním zatížením tř. 3 do 200 kg/m2 šířky tř. W12 přes 1,2 do 1,5 m, výšky do 10 m					
	WV		severní pohled					
	WV		31,5*8,0		252,00000			
	WV		západní pohled					
	WV		16*8,0		128,00000			
	WV		jižní pohled					
	WV		31,5*8,0		252,00000			
	WV		Součet		632,00000			
172	K	941111231	Montáž lešení řadového trubkového lehkého pracovního s podlahami s provozním zatížením tř. 3 do 200 kg/m2 Příplatek za první a každý další den použití lešení k ceně -1131	m2	56 880,00000	1,3000	73 944,00	dle SoD - objekt D.1
	PP		Montáž lešení řadového trubkového lehkého pracovního s podlahami s provozním zatížením tř. 3 do 200 kg/m2 Příplatek za první a každý další den použití lešení k ceně -1131					
	WV		632*30*3		56 880,00000			
	WV		Součet		56 880,00000			
173	K	941111831	Demontáž lešení řadového trubkového lehkého pracovního s podlahami s provozním zatížením tř. 3 do 200 kg/m2 šířky tř. W12 přes 1,2 do 1,5 m, výšky do 10 m	m2	632,00000	41,0000	25 912,00	dle SoD - objekt D.1
	PP		Demontáž lešení řadového trubkového lehkého pracovního s podlahami s provozním zatížením tř. 3 do 200 kg/m2 šířky tř. W12 přes 1,2 do 1,5 m, výšky do 10 m					
0	K	942322112	Montáž těžkých konzol pro založení lešení v přes 10 do 20 m s 1 podlahou š přes 0,9 do 1,2 m	m	12,55000	2 400,0000	30 120,00	CS ÚRS 2023 01
	PP		Montáž konzol pro založení lešení osazených na stěně těžkých s jednou úrovní pracovní podlahy šířky tř. SW09 přes 0,9 do 1,2 m s možností přitížení lešením výšky do 20 m					

Online PSC

https://podminky.urs.cz/item/CS_URS_2023_01/942322112

	VV		3,6*3+1,75			12,55000			
0	K	942322212	Příplatek k těžké konzole š přes 0,9 do 1,2 m pro založení lešení v přes 10 do 20 m za první a ZKD den použití	m	1 129,50000	39,7000	44 841,15	CS ÚRS 2023 01	
	PP		Montáž konzol pro založení lešení Příplatek za první a každý další den použití lešení k ceně -2112						
	Online PSC		https://podminky.urs.cz/item/CS_URS_2023_01/942322212						
	VV		12,55*30*3		1 129,50000				
0	K	942322812	Demontáž těžkých konzol pro založení lešení v přes 10 do 20 m s 1 podlahou š přes 0,9 do 1,2 m	m	12,55000	1 490,0000	18 699,50	CS ÚRS 2023 01	
	PP		Demontáž konzol pro založení lešení osazených na stěně těžkých s jednou úrovní pracovní podlahy šířky tř. SW09 přes 0,9 do 1,2 m s možností přitížení lešením výšky do 20 m						
	Online PSC		https://podminky.urs.cz/item/CS_URS_2023_01/942322812						
	D	998	Přesun hmot				873,88		
239	K	998011002	Přesun hmot pro budovy občanské výstavby, bydlení, výrobu a služby s nosnou svíslou konstrukcí zděnou z cihel, tvárníc nebo kamene vodorovná dopravní vzdálenost do 100 m pro budovy výšky přes 6 do 12 m	t	3,18700	274,2000	873,88	dle SoD - objekt D.1	
	PP		Přesun hmot pro budovy občanské výstavby, bydlení, výrobu a služby s nosnou svíslou konstrukcí zděnou z cihel, tvárníc nebo kamene vodorovná dopravní vzdálenost do 100 m pro budovy výšky přes 6 do 12 m						
	D	PSV	Práce a dodávky PSV				383 416,37		
	D	783	Dokončovací práce - nátěry				383 416,37		
0	K	629999011	Příplatek k úpravám povrchů za provádění styku dvou barev nebo struktur na fasádě	m	116,90000	49,0000	5 728,10	CS ÚRS 2023 01	
	PP		Příplatky k cenám úprav vnějších povrchů za zvýšenou pracnost při provádění styku dvou barev nebo struktur na fasádě						
	Online PSC		https://podminky.urs.cz/item/CS_URS_2023_01/629999011						
	VV		severní pohled						
	VV		28,25*2		56,50000				
	VV		západní pohled						
	VV		12,75*2		25,50000				
	VV		jižní pohled						
	VV		(28,25-3,6*3)*2		34,90000				
	VV		Součet		116,90000				
0	K	783801401	Ometení omítek před provedením nátěru	m2	427,09375	5,9300	2 532,67	CS ÚRS 2023 01	
	PP		Příprava podkladu omítek před provedením nátěru ometení						
	Online PSC		https://podminky.urs.cz/item/CS_URS_2023_01/783801401						
	VV		severní pohled						



VV	12,15*6,8+16,1*6,5	187,27000
VV	-(3,0*1,5*2+1,5*1,5*4+1,1*1,5)	-19,65000
VV	"ostění" 0,25*((3,0+1,5*2)*2+1,5*3*4+1,1+1,5*2)	8,52500
VV	západní pohled	
VV	12,75*6,5+12,75*1,35/2	91,48125
VV	jižní pohled	
VV	16,0*6,5+12,25*6,8	187,30000
VV	-(3,6*4,2*3+1,0*2,2+1,5*1,5+1,75*2,6+1,5*1,05)	-55,93500
VV	"ostění"	28,10250
VV	0,6*(3,6+4,2*2)*3+0,25*(1,0+2,2*2+1,5*3+1,5+1,05*2)+0,45*(1,75+2,6*2)	427,09375
VV	Součet	427,09375

0	K	783801503	Omytí omítek tlakovou vodou před provedením nátěru	m2	427,09375	83,8000	35 790,46	CS ÚRS 2023 01
---	---	-----------	--	----	-----------	---------	-----------	-------------------

PP Příprava podkladu omítek před provedením nátěru omytí tlakovou vodou
Online PSC https://podminky.urs.cz/item/CS_URS_2023_01/783801503

0	K	783801505	Omytí omítek s odmaštěním, odřasením před provedením nátěru	m2	383,94120	61,4000	23 573,99	CS ÚRS 2023 01
---	---	-----------	---	----	-----------	---------	-----------	-------------------

PP Omytí omítek s odmaštěním, odřasením před provedením nátěru
Online PSC https://podminky.urs.cz/item/CS_URS_2023_01/783801505

0	K	783823155	Penetrační silikonový nátěr hrubých betonových povrchů a hrubých, rýhovaných a škrábaných omítek	m2	427,09375	46,5000	19 859,86	CS ÚRS 2023 01
---	---	-----------	--	----	-----------	---------	-----------	-------------------

PP Penetrační nátěr omítek hrubých betonových povrchů nebo omítek hrubých, rýhovaných tenkovrstvých nebo škrábaných (břizolitových) silikonový
Online PSC https://podminky.urs.cz/item/CS_URS_2023_01/783823155

0	M	WBR.G50010	silikonový podkladní nátěr - 10 kg	kg	46,98031	198,0000	9 302,10	dle CN
---	---	------------	------------------------------------	----	----------	----------	----------	--------

PP silikonový podkladní nátěr - 10 kg

VV 427,09375*0,11 'Přepočtené koeficientem množství' 46,98031

0	K	783827525	Krycí dvojnásobný silikonový nátěr hrubých betonových povrchů nebo hrubých omítek	m2	409,55875	190,2000	77 898,07	CS ÚRS 2023 01
---	---	-----------	---	----	-----------	----------	-----------	-------------------

PP Krycí (ochranný) nátěr omítek trojnásobný hrubých betonových povrchů nebo omítek hrubých, rýhovaných tenkovrstvých nebo škrábaných (břizolitových) silikonový

Online PSC https://podminky.urs.cz/item/CS_URS_2023_01/783827525

VV	severní pohled	
VV	12,15*6,8+16,1*6,5	187,27000
VV	-(3,0*1,5*2+1,5*1,5*4+1,1*1,5)	-19,65000
VV	"ostění" 0,25*((3,0+1,5*2)*2+1,5*3*4+1,1+1,5*2)	8,52500
VV	západní pohled	
VV	12,75*6,5+12,75*1,35/2	91,48125
VV	jižní pohled	
VV	16,0*6,5+12,25*6,8	187,30000

W	-(3,6*4,2*3+1,0*2,2+1,5*1,5+1,75*2,6+1,5*1,05)	-55,93500
W	"ostění"	
W	0,6*(3,6+4,2*2)*3+0,25*(1,0+2,2*2+1,5*3+1,5+1,05*2)+0,45*(1,75+2,6*2)	28,10250
W	Mezisoučet	427,09375
W	ODPOČET ČERVENÉHO PRUHU	
W	severní pohled	
W	-0,3*(12,15+16,1)	-8,47500
W	západní pohled	
W	-0,3*12,75	-3,82500
W	jižní pohled	
W	-0,3*(16,0+12,25-3,6*3)	-5,23500
W	Součet	409,55875

0	M	WBR.NFSILCBARVY25	weberton silikon - 25 kg	kg	878,50352	221,6000	194 676,38	dle CN
---	---	-------------------	--------------------------	----	-----------	----------	------------	--------

PP weberton silikon - 25 kg
VV 409,55875*2,145 'Přepočtené koeficientem množství

878,50352

0	K	783827525	Krycí dvojnásobný silikonový nátěr hrubých betonových povrchů nebo hrubých omítek	m2	17,53500	190,2000	3 335,16	CS ÚRS 2023 01
---	---	-----------	---	----	----------	----------	----------	----------------

PP Krycí (ochranný) nátěr omítek trojnásobný hrubých betonových povrchů nebo omítek hrubých, rýhovaných tenkovrstvých nebo škrábaných (břizolitových) silikonový

Online PSC

https://podminky.urs.cz/item/CS_URS_2023_01/783827525

W	ČERVENÝ PRUH	
W	severní pohled	
W	0,3*(12,15+16,1)	8,47500
W	západní pohled	
W	0,3*12,75	3,82500
W	jižní pohled	
W	0,3*(16,0+12,25-3,6*3)	5,23500
W	Součet	17,53500

0	M	WBR.NFSILCBARVY25x	weberton silikon - 25 kg	kg	37,61258	285,0000	10 719,58	dle CN
---	---	--------------------	--------------------------	----	----------	----------	-----------	--------

PP weberton silikon - 25 kg červená barva (přípiatková)
VV 17,535*2,145 'Přepočtené koeficientem množství

37,61258

