

Číslo smlouvy poskytovatele:
HSA A-6862-7/03/2-2023

Číslo smlouvy objednatele:

SMLOUVA O POSKYTOVÁNÍ SLUŽEB NEBO PRACÍ

uzavřená podle § 1746 odst. 2 zákona č. 89/2012 Sb., občanského zákoníku, a § 97 zákona č.133/1985 Sb., o požární ochraně, ve znění pozdějších předpisů
(dále jen „smlouva“)

Článek I. Smluvní strany

Česká republika – Hasičský záchranný sbor hlavního města Prahy

Sídlo: Sokolská 62, 121 24 Praha 2
IČO: 70886288
DIČ: není plátcem DPH
Bankovní spojení: Česká národní banka, Na Příkopě 864/28, Praha 1
Číslo účtu: 8107881/0710
Datová schránka: jm9aa6j
Zastoupená: brig. gen. Ing. Luďkem Prudilem – ředitelem Hasičského záchranného sboru hlavního města Prahy

Kontaktní osoba:

E-mail:

Telefon:

(dále jen „poskytovatel“)

a

Městská část Praha - Běchovice

Sídlo: Českobrodská 3. 190 11 Praha – Běchovice
Kontaktní adresa: Českobrodská 3. 190 11 Praha – Běchovice
IČO: 00240044
DIČ: CZ00240044
Číslo účtu: 2112140621/2700
Datová schránka: erdb3s9
Zastoupená:
Kontaktní osoba:

E-mail:

Telefon:

(dále jen „objednatel“)

společně jako „smluvní strany“

Článek II.
Předmět smlouvy

1. Poskytovatel se touto smlouvou zavazuje objednateli, který je zřizovatelem jednotky sboru dobrovolných hasičů JSDH MČ Praha - Běchovice (dále jen „JSDH“) zahrnuté v plošném pokrytí území hlavního města Prahy jednotkami požární ochrany, poskytovat tyto služby nebo práce:

- **provádění odborných kontrol izolačních vzduchových dýchacích přístrojů***, jejichž součástí je prohlídka (vizuální kontrola celistvosti a úplnosti prostředku, včetně jeho příslušenství a známek poškození), zkouška funkčnosti (zkouška správného chodu a ovládání prostředku), zkouška parametrů (ověření shody s parametry deklarovanými výrobcem nebo technickou normou), pravidelná výměna výrobcem určených dílů a zpracování záznamu o provedení zkoušky nebo odborné kontroly;
- **plnění tlakových lahví k izolačním vzduchovým dýchacím přístrojům***;
- **pozáruční servis izolačních vzduchových dýchacích přístrojů (s výjimkou oprav v redukčním ventilu) ***

(dále jen „služby nebo práce“).

Poskytovatel se zavazuje poskytovat pro JSDH výše uvedené služby nebo práce za podmínek dále uvedených v této smlouvě.

Článek III.
Podmínky poskytování služeb nebo prací

1. Poskytovatel bude poskytovat služby nebo práce pouze pro technické prostředky vyjmenované v příloze č. 1 této smlouvy – Seznam technických prostředků. Technickými prostředky pro účely této smlouvy, a tedy pro poskytnutí služeb nebo prací, se rozumí pouze izolační vzduchové dýchací přístroje s obchodním označením Dräger (netýká se tlakových lahví).
2. Odborná kontrola technických prostředků bude prováděna v souladu s návodem výrobce.
3. Objednatel je povinen předložit poskytovateli před poskytnutím služeb nebo prací spolu s technickým prostředkem dokumentaci tohoto technického prostředku (poslední platný revizní/kalibrační protokol).
4. Technické prostředky k poskytnutí služeb nebo prací budou předávat a přebírat za objednatele osoby uvedené v příloze č. 2 této smlouvy, za poskytovatele pak směnový technik chemické služby na určené stanici poskytovatele (kontakty uvedeny v příloze č. 2 této smlouvy).
5. Jednotlivé služby nebo práce budou poskytovány vždy na základě telefonického požadavku objednatele (viz tel. číslo uvedené v seznamu v příloze č. 2 této smlouvy), v případě provádění odborných kontrol s předstihem min. 30 dnů, a po telefonickém potvrzení tohoto požadavku hlavním koordinátorem služeb nebo prací, který současně sdělí objednateli konkrétní termín pro předání technických prostředků k provedení

odborné kontroly. Telefonická komunikace podle tohoto bodu bude probíhat prostřednictvím osob a kontaktních údajů uvedených v příloze č. 2 této smlouvy.

6. Služby nebo práce budou poskytovány zpravidla ve lhůtě do 72 hodin po řádném předání technických prostředků poskytovateli. Plnění tlakových lahví k izolačním vzduchovým dýchacím přístrojům při předání na HS Praha Petřiny (adresa uvedena v příloze č. 2) poskytovatel poskytne zpravidla na počkání.
7. Technické prostředky, pro které jsou poskytovány služby nebo práce podle této smlouvy, budou předávány na adrese uvedené v příloze č. 2 této smlouvy. Po poskytnutí služeb nebo prací budou technické prostředky vráceny objednateli v tomtéž místě, kde byly k poskytnutí služeb nebo prací předány, pokud se osoby uvedené v příloze č. 2 v konkrétním případě nedohodnou jinak.
8. Poskytovatel je oprávněn odmítnout poskytnutí služeb nebo prací v případě nutnosti zajištění akceschopnosti jednotky Hasičského záchranného sboru hl. m. Prahy. Dále je poskytovatel oprávněn odmítnout poskytnutí služeb nebo prací, pokud objednatel nepředloží dokumentaci podle odst. 3 tohoto článku nebo pokud předaný technický prostředek nebude ve stavu způsobilém k poskytnutí služeb nebo prací.

Článek IV

Úhrada vynaložených nákladů

1. Služby nebo práce dle čl. II odst. 1 této smlouvy budou objednateli ze strany poskytovatele poskytovány bezplatně.
2. Úhrada nákladů vynaložených na zajištění náhradních dílů pro provádění odborných kontrol a pozáručního servisu technických prostředků bude poskytovateli kompenzována v souladu s Veřejnoprávní smlouvou o poskytnutí účelové dotace schválené usnesením zastupitelstva hl. m. Prahy č. 5/5 ze dne 22. 6. 2023.

Článek V.

Doba trvání smlouvy

1. Tato smlouva je uzavřena na dobu neurčitou.
2. Každá ze smluvních stran je oprávněna tuto smlouvu písemně vypovědět, a to i bez uvedení důvodů. Výpovědní lhůta je jeden měsíc a začíná běžet prvním dnem měsíce následujícího po doručení písemné výpovědi druhé smluvní straně.
3. Tuto smlouvu lze ukončit také písemnou dohodou podepsanou oprávněnými zástupci obou smluvních stran.

Článek VI.

Závěrečná ustanovení

1. Nedílnou součástí této smlouvy je příloha č. 1 – Seznam technických prostředků, a příloha č. 2 – Kontaktní údaje.
2. Smluvní strany se dohodly, že tato smlouva a právní vztahy jí založené se řídí podle zákona č. 89/2012 Sb., občanského zákoníku, ve znění pozdějších předpisů,

a v návaznosti na ustanovení § 97 zákona č. 133/1985 Sb., o požární ochraně, ve znění pozdějších předpisů.

3. Tuto smlouvu lze měnit nebo doplnit pouze formou písemných dodatků k této smlouvě, které budou vzestupně číslovány, výslovně označeny za dodatek této smlouvy a podepsány oprávněnými zástupci obou smluvních stran. Za písemnou formu nebude pro tento účel považována výměna e-mailových či jiných elektronických zpráv.
4. Tato smlouva je vyhotovena ve dvou stejnopisech s platností originálu, každá ze smluvních stran obdrží po jednom vyhotovení.
5. Smlouva nabývá platnosti dnem podpisu oběma smluvními stranami.
6. Tato smlouva podléhá povinnosti uveřejnění v registru smluv podle zákona č. 340/2015 Sb., o zvláštních podmínkách účinnosti některých smluv, uveřejňování těchto smluv a o registru smluv (zákon o registru smluv), ve znění pozdějších předpisů. Tato smlouva nabývá účinnosti dnem jejího uveřejnění v registru smluv. Smluvní strany souhlasí s uveřejněním této smlouvy v plném rozsahu. Uveřejnění této smlouvy v registru smluv zajistí poskytovatel.
7. Smlouva nabývá platnosti dnem podpisu oběma smluvními stranami a účinnosti dnem uveřejnění v registru smluv dle zákona č. 340/2015 Sb., o zvláštních podmínkách účinnosti některých smluv, uveřejňování těchto smluv a registru smluv, ve znění pozdějších předpisů (dále jen "zákon o registru smluv"). Tuto smlouvu dle zákona o registru smluv uveřejní Česká republika – Hasičský záchranný sbor hlavního města Prahy, a to do třiceti (30) dnů od uzavření smlouvy.
8. *Uzavření této smlouvy schválila Rada Městské části Praha - Běchovice usnesením č. 7/015/23 ze dne 25.5.2023.*

Za poskytovatele:

Za objednatele:

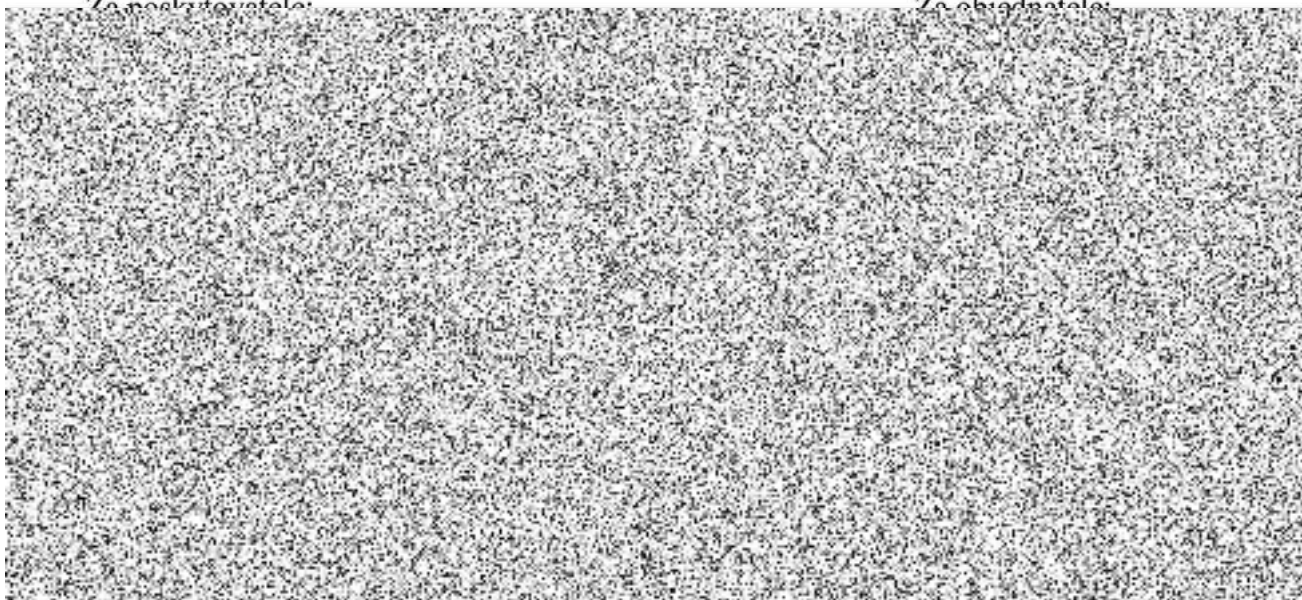

Příloha č. 1 Smlouvy o poskytování služeb nebo prací

Seznam technických prostředků:

Vzduchový dýchací přístroj				
Evidenční číslo dýchacího přístroje	Výrobní číslo redukčního ventilu	Výrobní číslo plicní automatiky	Výrobce / Typ dýchacího přístroje	Datum poslední revize
7	BRJH 1306	BRJH 3443	Dräger PSS 3000	6.12.2022
8	BRJH 1302	BRJH 3467	Dräger PSS 3000	6.12.2022
9	BRJH 1339	BRJH 3408	Dräger PSS 3000	6.12.2022
10	BRJH 1318	BRJH 4275	Dräger PSS 3000	6.12.2022
11	BRJH 1330	BRJH 3461	Dräger PSS 3000	6.12.2022
12	BRJH 1309	BRJH 3453	Dräger PSS 3000	6.12.2022
13	BRLA 6856	BRLD 2386	Dräger PSS 3000	6.12.2022
14	BRLA 6903	BRLD 2282	Dräger PSS 3000	6.12.2022
15	BRLA 6766	BRLD 2418	Dräger PSS 3000	6.12.2022
16	BRLA 4091	BRLD 2310	Dräger PSS 3000	6.12.2022
17	BRLA 6845	BRLD 2382	Dräger PSS 3000	6.12.2022
18	BRLA 6901	BRLD 2401	Dräger PSS 3000	6.12.2022

Obličejová maska				
Evidenční číslo masky	Typ masky	Výrobce		Datum poslední revize
6	Panorama Nova	Dräger		6.12.2022
7	FPS 7000	Dräger		6.12.2022
8	FPS 7000	Dräger		6.12.2022
9	FPS 7000	Dräger		6.12.2022
10	FPS 7000	Dräger		6.12.2022
11	FPS 7000	Dräger		6.12.2022
12	FPS 7000	Dräger		6.12.2022
13	FPS 7000	Dräger		6.12.2022
14	FPS 7000	Dräger		6.12.2022
15	FPS 7000	Dräger		6.12.2022
16	FPS 7000	Dräger		6.12.2022
17	FPS 7000	Dräger		6.12.2022
18	FPS 7000	Dräger		6.12.2022

Tlaková lahev				
Evidenční číslo tlakové lahve	Výrobní číslo tlakové lahve	Rok výroby tlakové lahve	Typ tlakové lahve (materiál, vodní objem)	Datum poslední revize
7/2109	45517	2016	Komposit 6,9 l	7.12.2021
8/2110	45518	2016	Komposit 6,9 l	7.12.2021
9/2103	45487	2016	Komposit 6,9 l	7.12.2021
10/2089	45390	2016	Komposit 6,9 l	7.12.2021
11/2090	45391	2016	Komposit 6,9 l	7.12.2021
12/2105	45503	2016	Komposit 6,9 l	7.12.2021
13/2091	45397	2016	Komposit 6,9 l	7.12.2021
14/2096	45443	2016	Komposit 6,9 l	7.12.2021
15/2111	45526	2016	Komposit 6,9 l	7.12.2021
16/2094	45434	2016	Komposit 6,9 l	7.12.2021
17/525	03827	2018	Komposit 6,9 l	12.7.2018
18/526	03833	2018	Komposit 6,9 l	12.7.2018
19/527	03851	2018	Komposit 6,9 l	12.7.2018
20/528	03856	2018	Komposit 6,9 l	12.7.2018
21/529	03893	2018	Komposit 6,9 l	12.7.2018
22/530	03912	2018	Komposit 6,9 l	12.7.2018
23/531	03917	2018	Komposit 6,9 l	12.7.2018
24/532	03919	2018	Komposit 6,9 l	12.7.2018
25/533	03920	2018	Komposit 6,9 l	12.7.2018
26/534	03921	2018	Komposit 6,9 l	12.7.2018

Kontakty na objednatele a poskytovatele:

Objednatel	
Příjmení a jméno	Telefon
[REDACTED]	

Poskytovatel	
Příjmení a jméno	Telefon
[REDACTED]	

HS Praha Satalice	K Radonicům 305/14, 190 15 Praha 9 - Satalice	[REDACTED]
směnový technik CHS – předání a převzetí technických prostředků		[REDACTED]