



DODATEK Č. 1

KE SMLouvĚ O DíLO

na realizaci veřejné zakázky malého rozsahu
„Litoměřice, rozhledna Varhošť - oprava havarijního stavu kamenné části“

Město Litoměřice

se sídlem: Mírové náměstí 15/7, 412 01 Litoměřice
IČO: 00263958
DIČ: CZ00263958
zastoupené: Mgr. Jiřím Adámkem, místostarostou města
(dále jen „Objednatel“)

na straně jedné a

Manipulace Investice Konstrukce ROsenkranc s.r.o.

se sídlem: Trnovany 11, 412 01 Litoměřice
IČO: 03028666
DIČ: CZ03028666
zapsaná v Obchodním rejstříku Krajského soudu v Ústí nad Labem, spisová zn. C 34141
zastoupena: Radkem Rosenkrancem, jednatelem
Bankovní spojení: 
(dále jen „Zhotovitel“)

na straně druhé
(společně dále jen „Smluvní strany“ nebo každý jednotlivě „Smluvní strana“)

1. ÚVODNÍ USTANOVENÍ

- 1.1. Smluvní strany uzavřely dne 17.5.2023 Smlouvu o dílo na realizaci veřejné zakázky malého rozsahu „Litoměřice, rozhledna Varhošť - oprava havarijního stavu kamenné části“ (dále jen „Smlouva“).

2. ZMĚNA SMLOUVY

- 2.1. Smluvní strany se dohodly na změně ceny Díla na základě Objednatel a Zhotovitelem odsouhlaseného Soupisu stavebních víceprací s oceněným výkazem výměr (dále jen „Výkaz výměr – vícepráce“), který je přílohou tohoto dodatku. Článek č. 3 Cena díla a platby, odst. 3.1 se mění takto:

Cena Díla je stanovena na základě Výkazu výměr a Výkazu výměr – vícepráce a činí

| | |
|------------------|----------------------|
| cena bez DPH | 952.695,10 Kč |
| <u>vícepráce</u> | <u>111.846,10 Kč</u> |
| Celkem bez DPH | 1.064.541,20 Kč |
| DPH ve výši 21 % | 223.553,65 Kč |
| CELKEM | 1.288.094,85 Kč |

3. ZÁVĚREČNÁ USTANOVENÍ

- 3.1. Ostatní ustanovení Smlouvy zůstávají beze změn.
- 3.2. Tento dodatek č. 1 nabývá platnosti dnem jeho podpisu oběma Smluvními stranami a účinnosti dnem uveřejnění v tzv. Registru smluv, tzn. v informačním systému veřejné správy dle zákona č. 340/2015 Sb., o zvláštních podmínkách účinnosti některých smluv, uveřejňování těchto smluv a o registru smluv (zákon o registru smluv), ve znění pozdějších předpisů.
- 3.3. Dodatek je vyhotoven ve třech stejnopisech s platností originálu, přičemž Objednatel obdrží dvě vyhotovení a jedno vyhotovení obdrží Zhotovitel.

Objednatel

Zhotovitel

V Litoměřicích dne **15. 08. 2023**

V Trnovanech dne *10. 8. 2023*

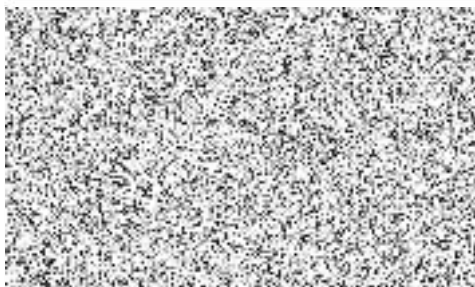

Mgr. Jiří Adámek
místostarosta



Radek Rosenkranc
jednatel

Příloha č. 1

VÝKAZ VÝMĚR – VÍCEPRÁCE

Krycí list rozpočtu

| | | | | | |
|-------------------|------------------------------|-----------------|---|----------|---------------------|
| Název stavby: | rozhledna Vahošť | Objednatel: | | IČO/DIČ: | |
| Druh stavby: | oprava kamenné vstupní části | Projektant: | | IČO/DIČ: | |
| Lokalita: | Lbín | Zhotovitel: | Manipulace Investice Konstrukce ROsenkranc s.r.o. | IČO/DIČ: | 03028666/CZ03028666 |
| Začátek výstavby: | | Konec výstavby: | | Položek: | 27 |
| JKSO: | | Zpracoval: | | Datum: | 14.7.2023 |

Rozpočtové náklady v Kč

| A | Základní rozpočtové náklady | B | Doplňkové náklady | C | Náklady na umístění stavby (NUS) |
|--------------------|-----------------------------|------------------|-------------------|---------------------|----------------------------------|
| HSV | Dodávky 8 379,80 | Práce přesčas | 0,00 | Zařízení staveniště | 0 |
| | Montáž 36 740,20 | Bez pevné podl. | 0,00 | Mimostav. doprava | 0 |
| PSV | Dodávky 23 987,72 | Kulturní památka | 0,00 | Územní vlivy | 0 |
| | Montáž 4 516,78 | | | Provozní vlivy | 0 |
| "M" | Dodávky 0,00 | | | Ostatní | 0 |
| | Montáž 0,00 | | | NUS z rozpočtu | 0 |
| Ostatní materiál | 7 300,00 | | | | |
| Přesun hmot a sutí | 30 921,60 | | | | |
| ZRN celkem | 111 846,10 | DN celkem | 0,00 | NUS celkem | 0,00 |
| | | DN celkem z obj. | 0,00 | NUS celkem z obj. | 0,00 |
| | | | | ORN celkem | 0,00 |
| | | | | ORN celkem z obj. | 0,00 |
| Základ 0% | 0,00 | | | | |
| Základ 15% | | DPH 15% | 0,00 | Celkem bez DPH | 111 846,10 |
| Základ 21% | 111 846,10 | DPH 21% | 23 487,68 | Celkem včetně DPH | 135 333,78 |

Stavební rozpočet

| | | | | | |
|---------------|------------------------------|-------------------|-----------|-------------|---|
| Název stavby: | rozhledna Vahošť | Doba výstavby: | | Objednatel: | |
| Druh stavby: | oprava kamenné vstupní části | Začátek výstavby: | | Projektant: | |
| Lokalita: | Lbín | Konec výstavby: | | Zhotovitel: | Manipulace Investice Konstrukce ROsenkranc s.r.o. |
| JKSO: | | Zpracováno dne: | 14.7.2023 | Zpracoval: | |

| Č | Objekt | Kód | Zkrácený popis Rozměry | MJ | Množství | Cena/MJ (Kč) | Náklady (Kč) | | | Hmotnost (t) | | Cenová soustava |
|----|--------|--------------|---|--------|----------|-----------------|----------------|-----------|-------------------|--------------|--------|--------------------|
| | | | | | | | Dodávka | Montáž | Celkem | Jednot. | Celkem | |
| | | 94 | Lešení a stavební výtahy | | | | 0,00 | 0,00 | 0,00 | | | |
| 1 | | 941941031T00 | Montáž lešení lehkého řadového s podlahami, š. do 1 m, H 10 m | m2 | 0,00 | 50,00 | 0,00 | 0,00 | 0,00 | 0,00 | 0,00 | RTS I / 2022 |
| 2 | | 941941831T00 | Demontáž lešení lehkého řadového s podlahami, š. 1 m, H 10 m | m2 | 0,00 | 35,00 | 0,00 | 0,00 | 0,00 | 0,00 | 0,00 | RTS I / 2022 |
| | | 96 | Bourání konstrukcí | | | | 116,06 | 5 563,94 | 5 680,00 | | 10,00 | |
| 3 | | 962022491R00 | Bourání zdva nadzákladového kamenného na MC | m3 | 4,00 | 1 420,00 | 116,06 | 5 563,94 | 5 680,00 | 2,50 | 10,00 | RTS I / 2022 |
| | | 11 | Přípravné a přidružené práce | | | | 0,00 | 1 620,00 | 1 620,00 | | 0,00 | |
| 4 | | 114203301R00 | Třídění lomového kamene nebo betonových tvárců | m3 | 4,00 | 405,00 | 0,00 | 1 620,00 | 1 620,00 | 0,00 | 0,00 | RTS I / 2022 |
| | | S | Přesuny sutí | | | | 0,00 | 6 033,60 | 6 033,60 | | 0,00 | |
| 5 | | 979086112R00 | Nakládání nebo překládání sutí a vybouraných hmot | t | 4,80 | 170,00 | 0,00 | 816,00 | 816,00 | 0,00 | 0,00 | RTS I / 2022 |
| 6 | | 979012112R00 | Svislá doprava sutí na výšku do 3,5 m | t | 4,80 | 380,00 | 0,00 | 1 824,00 | 1 824,00 | 0,00 | 0,00 | RTS I / 2022 |
| 7 | | 979012119R00 | Připílatek k sutí za každých dalších 3,5 m výšky | t | 67,20 | 29,00 | 0,00 | 1 948,80 | 1 948,80 | 0,00 | 0,00 | RTS I / 2022 |
| 8 | | 979081111R00 | Odvoz sutí a vybour. hmot na skládku do 1 km | t | 4,80 | 245,00 | 0,00 | 1 176,00 | 1 176,00 | 0,00 | 0,00 | RTS I / 2022 |
| 9 | | 979082219R00 | Připílatek za dopravu sutí po suchu za další 1 km | t | 33,60 | 8,00 | 0,00 | 268,80 | 268,80 | 0,00 | 0,00 | RTS I / 2022 |
| | | 31 | Zál podpěrné a volné | | | | 5 938,78 | 12 261,22 | 18 200,00 | | 10,81 | |
| 10 | | 311200001RA0 | Zdvo z kamene, lícované, spárované | m3 | 4,00 | 4 550,00 | 5 938,78 | 12 261,22 | 18 200,00 | 2,70 | 10,81 | RTS I / 2022 |
| | | 21 | Úprava podloží a základové spáry | | | | 0,00 | 0,00 | 0,00 | | 0,00 | |
| 11 | | 216904112R00 | Očištění tlakovou vodou zdva stěn a rubu kleneb, doprava vody | m2 | 0,00 | 255,00 | 0,00 | 0,00 | 0,00 | 0,00 | 0,00 | RTS I / 2022 |
| | | 28 | Zpevnování hornin a konstrukcí | | | | 2 324,96 | 17 295,04 | 19 620,00 | | 0,54 | |
| 12 | | 938903211R00 | Výsekáni spár hl. 120 mm ve zdvu z lom. kamene | m2 | 0,00 | 520,00 | 0,00 | 0,00 | 0,00 | 0,03 | 0,00 | RTS I / 2022 |
| 13 | | 289472214R00 | H.spár. tvrst. zdva z lom. kamene akt. maltou, střed. | m2 | 0,00 | 860,00 | 0,00 | 0,00 | 0,00 | 0,10 | 0,00 | RTS I / 2022 |
| 14 | | 289905215R00 | Úprava spár zdva z lom. kamene středního uhlazením | m2 | 0,00 | 190,00 | 0,00 | 0,00 | 0,00 | 0,00 | 0,00 | RTS I / 2022 |
| 15 | | 281604111R00 | Injektáž aktivsměsími nízkotl. vzestupné do 0,6 MPa | h | 8,00 | 2 240,00 | 624,96 | 17 295,04 | 17 920,00 | 0,00 | 0,00 | RTS I / 2022 |
| 16 | | 281611111R00 | Hmoty pro injekt. nízkot., cement portlandský B-30 | t | 0,50 | 3 400,00 | 1 700,00 | 0,00 | 1 700,00 | 1,07 | 0,54 | RTS I / 2022 |
| 17 | | 285947111R00 | Tm z betonářské oceli D 16-20 mm | kus | 0,00 | 190,00 | 0,00 | 0,00 | 0,00 | 0,02 | 0,00 | RTS I / 2022 |
| | | 26 | Vlky | | | | 0,00 | 0,00 | 0,00 | | 0,00 | |
| 18 | | 262301171R00 | Vlky povrchové, kladivý do 56 mm, do 10 m, hor. 3 | m | 0,00 | 680,00 | 0,00 | 0,00 | 0,00 | 0,00 | 0,00 | RTS I / 2022 |
| 19 | | 262301191R00 | Připílatek za vlky do vrchní povrchové v hor. 3 | m | 0,00 | 85,00 | 0,00 | 0,00 | 0,00 | 0,00 | 0,00 | RTS I / 2022 |
| | | 62 | Úprava povrchů vnější | | | | 0,00 | 0,00 | 0,00 | | 0,00 | |
| 20 | | 632411125R00 | Potěr ze SMS Cemix, ruční zpracování, tl. 25 mm | m2 | 0,00 | 1 380,00 | 0,00 | 0,00 | 0,00 | 0,05 | 0,00 | RTS I / 2022 |
| 21 | | 622474110RT1 | Reprofilace beton. povrchů sanační těsnící stěrkou, tl. 10 mm | m2 | 0,00 | 4 230,00 | 0,00 | 0,00 | 0,00 | 0,02 | 0,00 | RTS I / 2022 |
| 22 | | 919716111R00 | Výztuž cementobet. krytu sítí KARI 7,5 kg/m | t | 0,00 | 52 000,00 | 0,00 | 0,00 | 0,00 | 1,15 | 0,00 | RTS I / 2022 |
| | | 764 | Konstrukce klempříské | | | | 23 987,72 | 4 516,78 | 28 504,50 | | 0,09 | |
| 23 | | 764221250R00 | Oplechování Cu fims, rš 800 mm | m | 9,30 | 3 065,00 | 23 987,72 | 4 516,78 | 28 504,50 | 0,01 | 0,09 | RTS I / 2022 |
| | | M23 | Montáže uzemnění | | | | 0,00 | 0,00 | 0,00 | | 0,00 | |
| 24 | | 230250013R00 | Montáž - uzemnění rozhledny | kus | 0,00 | 75 000,00 | 0,00 | 0,00 | 0,00 | 0,00 | 0,00 | RTS I / 2022 |
| | | H25 | Objektově svislý přesun hmot | | | | 0,00 | 24 888,00 | 24 888,00 | | 0,00 | |
| 25 | | 998255121R00 | Přesun hmot, svislý do 150 m | t | 14,64 | 1 700,00 | 0,00 | 24 888,00 | 24 888,00 | 0,00 | 0,00 | RTS I / 2022 |
| | | | Ostatní materiál | | | | 7 300,00 | 0,00 | 7 300,00 | | 3,20 | |
| 26 | | 58380751 | Kámen lomový upravený - rigol | m3 | 2,00 | 3 650,00 | 7 300,00 | 0,00 | 7 300,00 | 1,60 | 3,20 | RTS I / 2022 |
| | | 03VRN | Zařízení staveniště | | | | 0,00 | 0,00 | 0,00 | | 0,00 | |
| 27 | | 030001VRN | Zařízení staveniště | Soubor | 0,00 | 40 000,00 | 0,00 | 0,00 | 0,00 | 0,00 | 0,00 | RTS I / 2022 |
| | | | | | | | Celkem: | | 111 846,10 | | | |