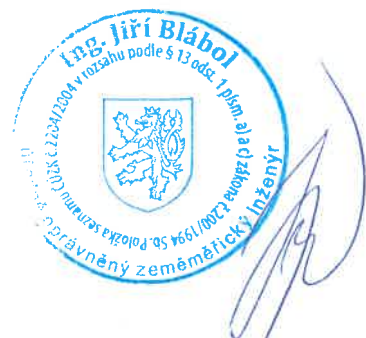

## VÝKAZ DOSAVADNÍHO A NOVÉHO STAVU ÚDAJŮ KATASTRU NEMOVITOSTÍ

Dosavadní stav			Nový stav												
Označení pozemku parc. číslem	Výměra parcely		Druh pozemku	Označení pozemku parc. číslem	Výměra parcely		Druh pozemku	Typ stavby	Zpús. určení výměr	Porovnání se stavem evidence právních vztahů					
	ha	m <sup>2</sup>	Způsob využití		ha	m <sup>2</sup>	Způsob využití	Způsob využití		Díl přechází z pozemku označeného v		Číslo listu vlastnictví	Výměra dílu		Označení dílu
								katastru nemovitostí		dřívější poz. evidenci	ha		m <sup>2</sup>		
1351	69	23	orná půda	1351/1	36	89	orná půda		0	1351		10002	36	89	
				1351/2	29	75	orná půda		0	1351		10002	29	75	
				1351/3	2	59	orná půda		0	1351		10002	2	59	
	69	23			69	23									

### Výkaz údajů o bonitovaných půdně ekologických jednotkách (BPEJ) k parcelám nového stavu

Parcelní číslo podle		Kód BPEJ	Výměra		BPEJ na dílu parcely	Parcelní číslo podle		Kód BPEJ	Výměra		BPEJ na dílu parcely
katastru nemovitostí	zjednodušené evidence		ha	m <sup>2</sup>		katastru nemovitostí	zjednodušené evidence		ha	m <sup>2</sup>	
1351/1		52614	36	89		1351/3	52614	2	59		
1351/2		52614	29	75							

<b>GEOMETRICKÝ PLÁN</b> pro rozdělení pozemku	Geometrický plán ověřil úředně oprávněný zeměměřický inženýr	Stejnopis ověřil úředně oprávněný zeměměřický inženýr:
	Jméno, příjmení: <b>Ing. Oldřich Galaš</b>	Jméno, příjmení: <b>Ing. Jiří Blábol</b>
	Číslo položky seznamu úředně oprávněných zeměměřických inženýrů: <b>49/1995</b>	Číslo položky seznamu úředně oprávněných zeměměřických inženýrů: <b>2204/2004</b>
	Dne: <b>9.9.2022</b> Číslo: <b>201/2022</b>	Dne: <b>19.9.2022</b> Číslo: <b>1336/2022</b>
	Náležitostmi a přesností odpovídá právním předpisům.	Tento stejnopis odpovídá geometrickému plánu v elektronické podobě uloženému v dokumentaci katastrálního úřadu.
Vyhotovitel: <b>AZIMUT CZ s.r.o.</b> Hrdlořežská 21/31 190 00 Praha 9	Katastrální úřad souhlasí s očíslováním parcel.	Ověření stejnopisu geometrického plánu v listinné podobě.
Číslo plánu: <b>3105-169/2022</b>	Michaela Hrbková KÚ pro Středočeský kraj KP Praha-západ PGP-2273/2022-210 2022.09.16 09:19:47 +02'00'	
Okres: <b>Praha-západ</b>		
Obec: <b>Jílové u Prahy</b>		
Kat. území: <b>Jílové u Prahy</b>		
Mapový list: <b>Benešov 6-2/14</b>		
Dosavadním vlastníkům pozemků byla poskytnuta možnost seznámit se v terénu s průběhem navrhovaných nových hranic, které byly označeny předepsaným způsobem:		
<b>kolíky, geobrčky, barvou</b>		

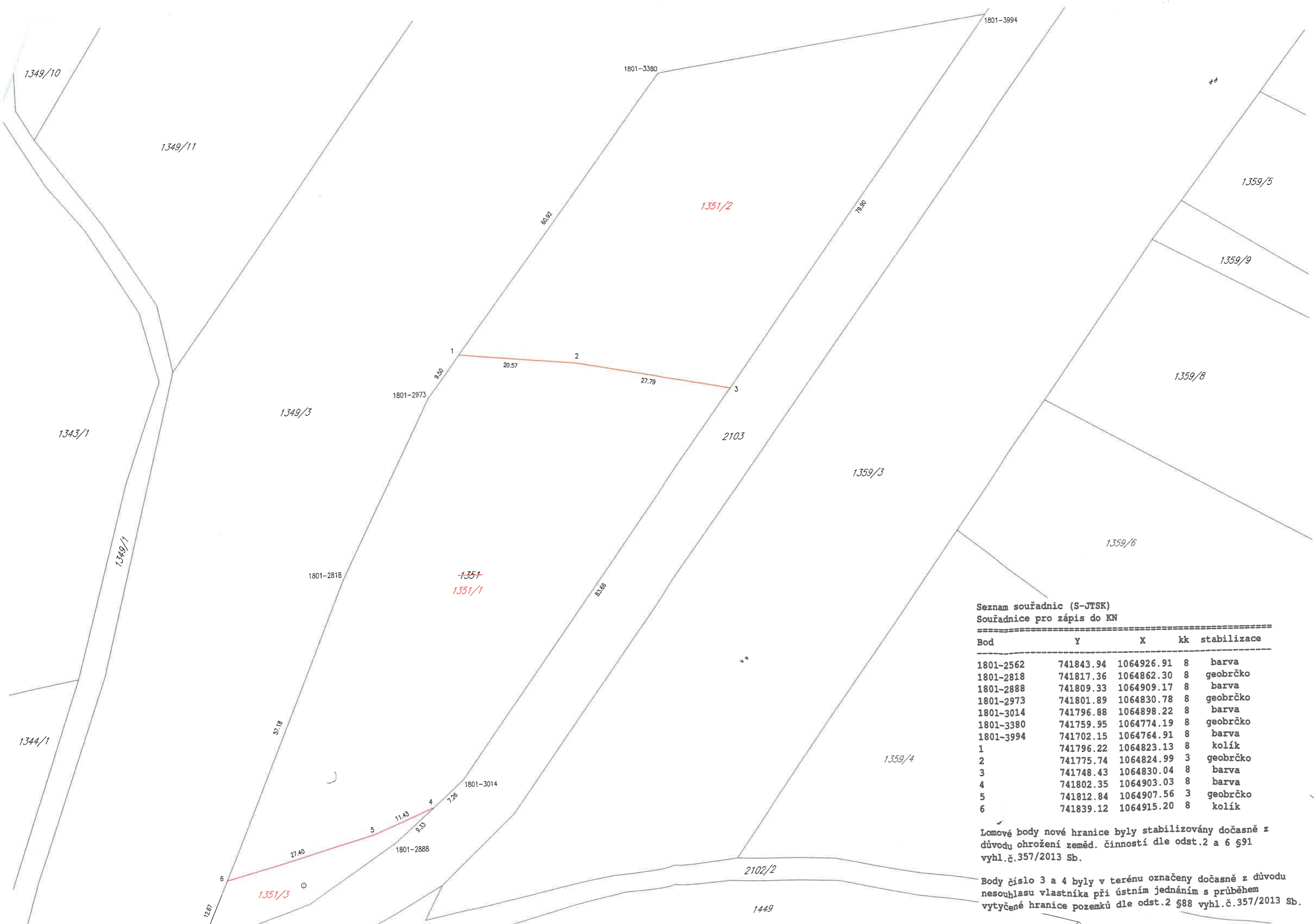

Seznam souřadnic (S-JTSK)  
Souřadnice pro zápis do KN

Bod	Y	X	kk	stabilizace
1801-2562	741843.94	1064926.91	8	barva
1801-2818	741817.36	1064862.30	8	geobrčko
1801-2888	741809.33	1064909.17	8	barva
1801-2973	741801.89	1064830.78	8	geobrčko
1801-3014	741796.88	1064898.22	8	barva
1801-3380	741759.95	1064774.19	8	geobrčko
1801-3994	741702.15	1064764.91	8	barva
1	741796.22	1064823.13	8	kolík
2	741775.74	1064824.99	3	geobrčko
3	741748.43	1064830.04	8	barva
4	741802.35	1064903.03	8	barva
5	741812.84	1064907.56	3	geobrčko
6	741839.12	1064915.20	8	kolík

Lomové body nové hranice byly stabilizovány dočasně z důvodu ohrožení zeměd. činností dle odst.2 a 6 §91 vyhl.č.357/2013 Sb.

Body číslo 3 a 4 byly v terénu označeny dočasně z důvodu nesouhlasu vlastníka při ústním jednáním s průběhem vytyčené hranice pozemků dle odst.2 §88 vyhl.č.357/2013 Sb.