



Smlouva o dílo

č. 2023/OBN/1346

Městská část Praha 10

se sídlem Vršovická 68, Praha 10,

IČ: 00063941

DIČ: CZ00063941

bankovní spojení: Česká spořitelna a.s., pobočka Praha 10, Vršovické nám. č 67

č účtu: 9021-2000 7333 69/ 0800

Osoby oprávněné k jednání ve věcech smluvních: Ing. Roman Březina vedoucí odboru bytů a nebytových prostor

Osoby oprávněné k jednání ve věcech technických s právem odsouhlasit faktury, změny, vícepráce a převzít dílo: Markéta Troníčková, referentka OBN/oddělení bytů a nebytových prostor

(dále jen objednatel)

a

KLIPS, spol. s r.o.

zastoupená jednatelem, panem Ing. Igorem Nekolným

se sídlem, K Horkám 16/415, Praha 10

IČO: 60464178

DIČ: CZ 60464178

bankovní spojení: Československá obchodní banka, a.s.

č. účtu: 475967063/0300

(dále jen zhotovitel)

uzavírají dnešního dne, měsíce a roku tuto smlouvu o dílo:

I.

Předmět smlouvy

1. Předmětem této smlouvy je oprava **volného bytu č. 11**, přesná specifikace místa díla **ul. V předpolí 1456/15, k.ú. Strašnice, Praha 10**.

Jedná se o následující práce: bourací práce a demontáže, zednické práce, opravy podlah, zámečnické a truhlářské opravy, malířské a lakýrnické práce opravy elektroinstalace, plynoinstalace, vodovodu a kanalizace.

2. Vlastní rozsah prací je dán cenovou nabídkou na oprava **volného bytu č.11**, přesná specifikace místa díla **ul. V předpolí 1456/15, k.ú. Strašnice, Praha 10**, která je nedílnou součástí této smlouvy jako příloha č.1 a dále projektovou dokumentací na opravu volného bytu zpracovanou Ing. Polákovou v 6/2022.

3. Zhotovitel se zavazuje provést na vlastní náklady a nebezpečí pro objednatele dílo za podmínek stanovených ve smlouvě a objednatel se mu zavazuje za to zaplatit cenu za podmínek ve smlouvě stanovených.

II.

Čas plnění

1. Zhotovitel se zavazuje provést dílo dle článku I. této smlouvy ve lhůtě **62 dnů** od převzetí staveniště. Zhotovitel splní svou povinnost provést dílo jeho řádným ukončením v rozsahu dle této smlouvy a předáním předmětu díla objednateli písemným protokolem podepsaným oběma smluvními stranami.
2. Objednatel je povinen dílo převzít a zaplatit cenu za jeho provedení, stanovenou touto smlouvou pouze v případě, že na něm v době převzetí nebudou zjištěny vady a nedodělky, či jiné nedostatky, bránící řádnému a bezpečnému užívání díla.
3. Zhotovitel je povinen písemně oznámit objednateli, nejpozději 10 dnů předem, kdy bude dílo připraveno k předání.

III.

Cena plnění

1. Smluvní strany se dohodly na celkové pevné ceně za provedení díla dle této smlouvy ve výši:

Cena bez DPH

784 838,25 Kč

slovy: /sedm set osmdesát čtyři tisíc osm set třicet osm korun českých dvacet pět haléřů/

DPH ze základu 784 838,25 Kč bude vyčíslena v zákonné výši k termínu zdanitelného plnění a to v příslušné sazbě, dle zákona č. 235/2004 Sb., „O dani z přidané hodnoty“, ve znění pozdějších předpisů.

2. Výše uvedená pevná cena zahrnuje všechny náklady potřebné k provedení díla dle této smlouvy, realizaci a předání řádně provedeného díla zhotovitelem objednateli, jakož i náklady na vybudování, provoz, údržbu, zařízení a vyklizení staveniště a zahrnuje náklady na skládkování.
3. Smluvní strany se dohodly, že pevná cena za řádně provedené dílo podle této smlouvy bude zaplácena na účet zhotovitele takto:
 - a) veškeré faktury mohou být vystaveny a proplaceny jen v rozsahu skutečně provedených prací. Soupis provedených prací, potvrzený zástupcem objednatele bude nedílnou součástí každé takovéto faktury. Nedílnou součástí každé faktury bude zjišťovací protokol se soupisem skutečně provedených prací a zabudovanosti jednotlivých zařízení odsouhlasený technickým dozorem objednatele. Objednatel zálohy neposkytuje.
 - b) závěrečná faktura bude vystavena zhotovitelem do 15 dnů od odevzdání díla zhotovitelem a jeho převzetí objednatelem a budou v ní vypořádány všechny dosud proplacené faktury. Součástí závěrečné faktury bude doklad o vyrovnání spotřebovaných médií.
 - c) zhotovitel má právo fakturovat jen do výše 90% smluvní ceny. Zbývajících 10% pevné ceny uhradí objednatel po odstranění poslední vady a nedodělku, uvedené v přejímacím protokolu.
 - d) splatnost všech faktur je 30 dnů od doručení faktury objednateli.
4. Práce objednatelem dodatečně písemně vyžádané nad rozsah předpokládaný projektem nebo výzvou více zájemcům, uhradí objednatel po vzájemné písemné dohodě o jejich rozsahu a ceně. S realizací víceprací zhotovitel nezapočne před uzavřením této písemné dohody. Skutečnosti rozhodné pro účtování víceprací zaznamenávají smluvní strany do stavebního deníku. Odsouhlasené zápisy jsou závazným podkladem pro účtování a úhradu víceprací.
5. Objednatel se zavazuje, že řádně provedené a dokončené dílo převezme a zaplatí za něj smluvní cenu.

IV.

Závazky zhotovitele

1. zhotovitel je povinen provést dílo podle této smlouvy, tj. veškeré práce a dodávky kompletně v patřičné kvalitě a včas a to v souladu se zadávací dokumentací uvedenou v čl. I. této smlouvy, platnými právními předpisy a technickými normami. Zhotovitel je povinen upozornit objednatele na případné vady projektové dokumentace a to neprodleně po jejich zjištění.
2. při realizaci staveb je zhotovitel povinen si počínat s odbornou péčí, bude chránit zájmy i majetek objednatele, omezí v možné míře negativní dopady stavební činnosti na okolí. Za škodu, kterou způsobí na majetku objednatele či třetích osob v souvislosti s prováděním shora popsaného díla, odpovídá v plném rozsahu.
3. zhotovitel odpovídá za pořádek a čistotu na staveništi, které bylo zhotoviteli předáno objednatelem, a je povinen na své náklady odstraňovat odpady a nečistoty vzniklé jeho pracemi. Totéž se týká zamezení znečišťování prostor a vozovek mimo staveniště vlivem své činnosti dle předpisů platných na území obce hl. m. Prahy.
4. zhotovitel se zavazuje vyzvat objednatele písemně zápisem ve stavebním deníku k prověření všech prací, které mají být podle popisu v zadávací dokumentaci zakryty. Předepsané zkoušky, prokazující bezchybnost provedení částí díla, musí být provedeny před jejich zakrytím jinými konstrukcemi. Nejpozději do 7 kalendářních dnů po předání a převzetí díla je zhotovitel povinen zcela vyklidit staveniště a vyklizené je předat objednateli.
5. zhotovitel je povinen vést ode dne převzetí staveniště stavební deník. Do stavebního deníku se zapisují všechny skutečnosti rozhodné pro plnění smlouvy, zejména údaje o časovém postupu prací a jejich jakosti, jakož i zdůvodnění odchylek provádění díla od zadávací dokumentace. Objednatel je povinen sledovat obsah deníku a k jeho zápisům připojovat své stanovisko. Zhotovitel je povinen uchovat stavební deník 10 let od předání a převzetí díla dle této smlouvy. První kopie stavebního (montážního) deníku předá zhotovitel objednateli nejpozději s předávacím protokolem. Zhotovitel předá objednateli všechny potřebné doklady jako např. výchozí revize, protokoly o zkouškách, certifikáty materiálů, zjednodušenou dokumentaci stávajícího stavu.
6. pro realizaci díla je nutno zajistit odběr el. energie formou vlastního elektroměru a se správnou firmou dohodnout prostory pro zařízení staveniště, způsob úhrady za odběr vody, zvýšené náklady na úklid a osvětlení. Pro dopravu materiálu nelze používat osobní výtahy v domech.
7. zhotovitel je povinen vývěskou v domě (popřípadě jednotlivých domech), umístěnou na viditelném místě, seznámit nájemce s rozsahem prováděných prací a konečným termínem dokončení díla. Vývěska bude opatřena razítkem a podpisem zhotovitele.

V.

Smluvní pokuty

1. Zhotovitel je povinen uhradit objednateli smluvní pokutu ve výši 1 000,- za každý započatý den prodlení za:
 - a) nedodržení konečného termínu dokončení díla
 - b) za prodlení s odstraněním vad a nedodělků v termínech stanovených ve stavebním deníku.
2. Zhotovitel je oprávněn uložit objednateli úrok z prodlení ve výši 0,05 % z fakturované částky za každý den prodlení ode dne splatnosti řádně vystavené faktury.

VI.

Záruční doba a odpovědnost za vady

1. Zhotovitel odpovídá za to, že předmět této smlouvy je zhotoven podle předané zadávací dokumentace, stavebního povolení a podmínek stanovených touto smlouvou a v záruční době bude mít vlastnosti obvyklé či v této smlouvě dohodnuté.
2. Záruční doba je stanovena na **60 měsíců** na veškeré práce. Záruční doba začíná běžet dnem předání a převzetí díla objednatelem.
3. Zhotovitel odpovídá za vady díla dle příslušných ustanovení platného právního řádu.

VII.

Odstoupení od smlouvy

Smluvní strany se dohodly, že za podstatné porušení smluvních povinností dle této smlouvy, které může být důvodem k odstoupení od smlouvy, bude považováno ze strany objednatele:

- zhotovitel je v prodlení s konečným termínem předání dokončeného díla více než sedm kalendářních dnů.
- zhotovitel je v prodlení s plněním předmětu díla dle této smlouvy o více než sedm kalendářních dnů.
- zhotovitel neprovede dílo v kvalitě dle schválené PD, dle stavebního povolení, platných právních předpisů a technických norem.
- zhotovitel bez vážných důvodů přerušil práce na díle na dobu delší než sedm kalendářních dnů.
- zhotovitel si při realizaci nepočíná s odbornou péčí, nechrání zájmy a majetek objednatele, případně třetích osob a neomezuje v možné míře negativní dopady stavební činnosti na okolí

VIII.

Ostatní ujednání

1. Zhotovitel prohlašuje, že má oprávnění vykonávat živnost v rozsahu předmětu této smlouvy.
2. Do funkce technického dozoru objednatele (dále TDO) byly objednatelem jmenovány paní **Markéta Troníčková, tel. 267 093 314** za ÚMČ Praha 10 a za správní firmu **Praha 10 – Majetková, a.s.**
3. Technický dozor je oprávněn zejména:
 - zastupovat objednatele ve věcech technických při jednáních se zhotovitelem a stavebním úřadem
 - na vyzvání učiněné zhotovitelem nejméně 3 dny předem přebírat práce a dodávky, které budou v dalším postupu realizace díla zakryty
 - provádět kontrolu kvality díla
 - provádět kontrolu odstraňování vad a nedodělků, včetně potvrzení jejich odstranění
 - vydat souhlasné stanovisko k protokolu o předání a převzetí dokončeného díla
 - kontrolovat a stvrzovat zápisem do stavebního deníku dodržování postupu prací podle zadávací dokumentace, případně dalších požadavků objednatele
 - kontrolovat a stvrzovat soupisy provedených prací zhotovitele a přebírat jeho faktury
 - potvrdit protokol o předání a převzetí staveniště

4. Funkci stavbyvedoucího bude jako osoba určená zhotovitelem vykonávat pan

Ing. Igor Nekolný, tel: 

5. Osobou odpovědnou, u které budou uplatňovány vady a nedodělky objednatelem, je ze strany zhotovitele pan **Ing. Igor Nekolný**.

IX.

Závěrečná ustanovení

1. Smlouva nabývá platnosti dnem jejího podpisu oběma smluvními stranami.
2. Smlouva bude uveřejněna v Registru smluv. Uveřejnění zajistí objednatel.
3. Smlouva nabývá účinnosti dnem jejího zveřejnění v Registru smluv v souladu se zákonem č. 340/2015 Sb., o zvláštních podmínkách účinnosti některých smluv, uveřejňování těchto smluv a o registru smluv (zákon o registru smluv).
4. Smlouvu lze měnit a doplňovat po dohodě smluvních stran formou písemných dodatků k této smlouvě, podepsaných oběma stranami.
5. Otázky neupravené touto smlouvou se řídí ustanoveními občanského zákoníku a platného právního řádu.
6. Smlouva se vyhotovuje ve třech exemplářích, objednatel obdrží dvě paré a zhotovitel jedno paré.
7. Účastníci smlouvu přečetli a s jejím obsahem souhlasí, což stvrzují svými podpisy.

Datum:

29-08-2023

objednatel

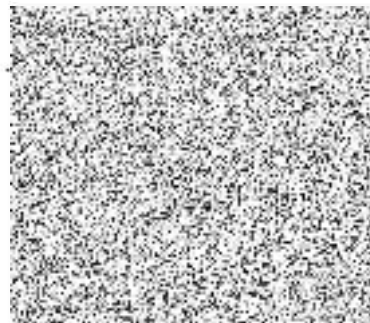

KRYCÍ LIST SOUPISU PRACÍ

Stavba:

Oprava volného byt č.11 - V Předpolí 1456/15,Praha 10 - Strašnice

KSO:

Místo: V Předpolí 1456/15,Praha

CC-CZ:

Datum: 20.08.2023

Zadavatel:

Úřad městské části Praha 10,Vršovická 68,Praha 10

IČ:

DIČ:

Uchazeč:

KLIPS spol.s r.o. ing.Nekolný

IČ:

60464178

DIČ:

CZ60464178

Projektant:

Ing. Lenka Poláková,Lhotecká 55,D.Břežany

IČ:

DIČ:

Zpracovatel:

IČ:

DIČ:

Poznámka:

Soupis prací je sestaven s využitím Cenové soustavy ÚRS. Položky, které pochází z této cenové soustavy, jsou ve sloupci 'Cenová soustava' označeny popisem 'CS ÚRS' a úrovní příslušného kalendářního pololetí. Veškeré další informace vymezení popis a podmínky použití těchto položek z Cenové soustavy, které nejsou uvedeny přímo v soupisu prací, jsou neomezeně dále k dispozici na webu podmínky.urs.cz.

Cena bez DPH				784 838,25
	Základ daně	Sazba daně	Výše daně	
DPH základní	0,00	21,00%	0,00	
DPH snížená	784 838,25	15,00%	117 725,74	
Cena s DPH		v CZK		902 563,99

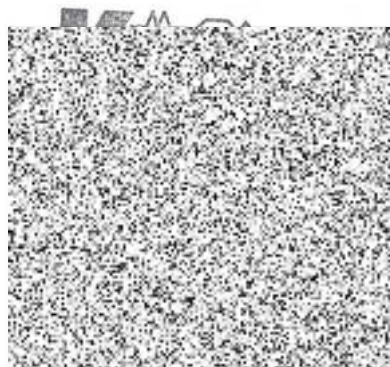

REKAPITULACE ČLENĚNÍ SOUPISU PRACÍ

Stavba:

Oprava volného byt č.11 - V Předpolí 1456/15,Praha 10 - Strašnice

Místo: V Předpolí 1456/15,Praha

Datum: 20.08.2023

Zadavatel: Úřad městské části Praha 10,Vršovická 68,Praha 10

Projektant: Ing. Lenka Poláková,Lhotecká 55,D. Břežany

Uchazeč: KLIPS spol.s r.o. ing.Nekolný

Zpracovatel:

Kód dílu - Popis

Cena celkem [CZK]

Náklady stavby celkem		784 838,25
HSV - Práce a dodávky HSV		210 058,64
1 - Přidružené pomocné práce		26 450,00
3 - Svislé a kompletní konstrukce		1 684,50
6 - Úpravy povrchů, podlahy a osazování výplní		76 395,10
9 - Ostatní konstrukce a práce, bourání		67 435,87
997 - Přesun sutě		35 676,67
998 - Přesun hmot		2 416,50
PSV - Práce a dodávky PSV		499 739,61
721 - Zdravotechnika - vnitřní kanalizace		7 810,00
722 - Zdravotechnika - vnitřní vodovod		17 934,80
723 - Zdravotechnika - vnitřní plynovod		26 290,00
725 - Zdravotechnika - zařizovací předměty		47 540,00
731 - Ústřední vytápění - kotelny		2 220,00
733 - Ústřední vytápění - rozvodné potrubí		2 306,00
735 - Ústřední vytápění - otopná tělesa		9 280,00
741 - Elektroinstalace - silnoproud		111 312,50
742 - Elektroinstalace - slaboproud		3 970,00
751 - Vzduchotechnika		1 233,00
762 - Konstrukce tesařské		17 324,00
763 - Konstrukce suché výstavby		1 584,00
766 - Konstrukce truhlářské		59 834,30
767 - Konstrukce zámečnické		9 804,40
771 - Podlahy z dlaždic		12 447,60
775 - Podlahy skládané		1 664,00
776 - Podlahy povlakové		76 710,62
781 - Dokončovací práce - obklady		36 320,18
783 - Dokončovací práce - nátěry		15 412,45
784 - Dokončovací práce - malby a tapety		38 741,76
M - Práce a dodávky M		540,00
23-M - Montáže potrubí		540,00
HZS - Hodinové zúčtovací sazby		5 100,00
58-M - Revize vyhrazených technických zařízení		2 700,00
VRN - Vedlejší rozpočtové náklady		69 400,00
VRN3 - Zařízení staveniště		24 000,00
VRN4 - Inženýrská činnost		19 000,00
VRN6 - Územní vlivy		26 400,00

SOUPIS PRACÍ

Stavba:

Oprava volného byt č.11 - V Předpolí 1456/15,Praha 10 - Strašnice

Místo: V Předpolí 1456/15,Praha

Datum: 20.08.2023

Zadavatel: Úřad městské části Praha 10,Vršovická 68,Praha 10

Projektant: Ing. Lenka Poláková,Lhotecká 55,D.Břežany

Uchazeč: KLIPS spol.s r.o. ing.Nekolný

Zpracovatel:

PČ	Typ	Kód	Popis	MJ	Množství	J.cena [CZK]	Cena celkem [CZK]	Cenová soustava
Náklady soupisu celkem							784 838,25	
D HSV Práce a dodávky HSV							210 058,64	
D 1 Přidružené pomocné práce							26 450,00	
1	K	11000-R	Vykližení a vyčištění sklepní koje včetně ekologické likvidace odpadu a přesunu hmot	soubor	1,000	550,00	550,00	
	VV		sklepní koje náležící k bytu		1,000			
	VV		1		1,000			
	VV		Součet		1,000			
2	K	11001-R.1	Demontáž všech doplňků stěn,police,háčky a pod.včetně ekologické likvidace a přesunu hmot	soubor	1,000	5 400,00	5 400,00	
3	K	11002-R	Ochrana stávajících oken a jejich vyčištění včetně žaluzií	soubor	1,000	2 500,00	2 500,00	
4	K	11003-R	Stavební přípomoc pro řemesla ZTI,elektro,plyn a topení. Sekání šlyců a prostupů,zazdívkva šlyců a prostupů,úklid	soubor	1,000	18 000,00	18 000,00	
D 3 Svislé a kompletní konstrukce							1 684,50	
5	K	310236241	Zazdívkva otvorů ve zdivu nadzákladovém cihlami pálenými plochy přes 0,0225 m2 do 0,09 m2, ve zdi tl. do 300 mm	kus	4,000	150,00	600,00	CS ÚRS 2022 01
			Online PSC https://podminky.urs.cz/item/CS_URS_2022_01/310236241					
	VV		koupelna - větrací prostupy		2,000			
	VV		2		2,000			
	VV		kuchyň - větrací otvory		2,000			
	VV		2		2,000			
	VV		Součet		4,000			
6	K	346244357	Obezdvíka koupelnových van ploch zaoblených z přesných párobetonových tvárnic, na tenké maltové lože, tl. 75 mm	m2	2,410	450,00	1 084,50	CS ÚRS 2022 01
			Online PSC https://podminky.urs.cz/item/CS_URS_2022_01/346244357					
	VV		koupelna - vana		2,410			
	VV		(0,7+1,71)*2*0,5		2,410			
	VV		Součet		2,410			
D 6 Úpravy povrchů, podlahy a osazování výplní							76 395,10	
7	K	611142001	Potažení vnitřních ploch pletivem v ploše nebo pružích, na plném podkladu sklovláknitým vtláčením do tmelu stropů	m2	20,000	270,00	5 400,00	CS ÚRS 2022 01
			Online PSC https://podminky.urs.cz/item/CS_URS_2022_01/611142001					
	VV		přechod mezi novou a stávající omítkou vzniklý při opravách		20,000			
	VV		20		20,000			
	VV		Součet		20,000			
8	K	611315416	Oprava vápenné omítky vnitřních ploch hladké, tloušťky do 20 mm, s celoplošným přeštukováním, tloušťky štuků do 3 mm, stropů, v rozsahu opravované plochy do 10%	m2	51,300	55,00	2 821,50	CS ÚRS 2022 01
			Online PSC https://podminky.urs.cz/item/CS_URS_2022_01/611315416					
	VV		předsiň		13,2			
	VV		13,2		13,200			
	VV		wc		1			
	VV		1		1,000			
	VV		koupelna		3,4			
	VV		3,4		3,400			
	VV		kuchyň		12,9			
	VV		12,9		12,900			
	VV		pokoje		20,8			
	VV		20,8		20,800			
	VV		Součet		51,300			
9	K	611325121	Vápenocementová omítkva rýh štuková ve stropech, šířky rýhy do 150 mm	m2	0,800	380,00	304,00	CS ÚRS 2022 01
			Online PSC https://podminky.urs.cz/item/CS_URS_2022_01/611325121					
	VV		elektroinstalace		0,800			
	VV		10*0,08		0,800			
	VV		Součet		0,800			
10	K	612142001	Potažení vnitřních ploch pletivem v ploše nebo pružích, na plném podkladu sklovláknitým vtláčením do tmelu stěn	m2	40,855	260,00	10 622,30	CS ÚRS 2022 01
			Online PSC https://podminky.urs.cz/item/CS_URS_2022_01/612142001					
	VV		přechod mezi novou a stávající omítkou vzniklý při opravách		40			
	VV		40		40,000			
	VV		koupelna - obezdívka vany		0,855			
	VV		1,71*0,5		0,855			
	VV		Součet		40,855			
11	K	612311131	Potažení vnitřních ploch vápenným štukem tloušťky do 3 mm svislých konstrukcí stěn	m2	4,300	190,00	817,00	CS ÚRS 2022 01
			Online PSC https://podminky.urs.cz/item/CS_URS_2022_01/612311131					
	VV		předsiň - plocha po původních obkladech		4,300			

PČ	Typ	Kód	Popis	MJ	Množství	J.cena [CZK]	Cena celkem [CZK]	Cenová soustava
			VV (3,3+1)*1		4,300			
			VV Součet		4,300			
12	K	612315418	Oprava vápenné omítky vnitřních ploch hladké, tloušťky do 20 mm, s celoplošným přeštukováním, tloušťky štuky do 3 mm, stěn, v rozsahu opravované plochy přes 30 do 50%	m2	175,260	155,00	27 165,30	CS ÚRS 2022 01
			Online PSC https://podminky.urs.cz/item/CS_URS_2022_01/612315418					
			VV předsíň					
			VV (5,51+3,87)*2*3		56,280			
			VV wc					
			VV (1,29+0,81)*2*1,8		7,560			
			VV koupelna					
			VV (1,97+2,17)*2*1		8,280			
			VV kuchyň					
			VV (3,07+4,57)*2*3		45,840			
			VV pokoj					
			VV (4,45+5,1)*2*3		57,300			
			VV Součet		175,260			
13	K	612321121	Omítka vápenocementová vnitřních ploch nanášená ručně jednovrstvá, tloušťky do 10 mm hladká svislých konstrukcí stěn	m2	26,500	290,00	7 685,00	CS ÚRS 2022 01
			Online PSC https://podminky.urs.cz/item/CS_URS_2022_01/612321121					
			VV plocha pod nové obklady a nebo plocha po původních obkladech					
			VV předsíň					
			VV (3,3+1)*0,7		3,010			
			VV wc					
			VV (0,81+1,29)*2*1,2		5,040			
			VV koupelna					
			VV (2,17+1,97)*2*2		16,560			
			VV kuchyň					
			VV (0,6+2,1)*0,7		1,890			
			VV Součet		26,500			
14	K	612321191	Omítka vápenocementová vnitřních ploch nanášená ručně Připatek k cenám za každých dalších i započatých 5 mm tloušťky omítky přes 10 mm stěn	m2	53,000	120,00	6 360,00	CS ÚRS 2022 01
			Online PSC https://podminky.urs.cz/item/CS_URS_2022_01/612321191					
			VV plocha pod nové obklady a nebo plocha po původních obkladech					
			VV předsíň					
			VV (3,3+1)*0,7		3,010			
			VV wc					
			VV (0,81+1,29)*2*1,2		5,040			
			VV koupelna					
			VV (2,17+1,97)*2*2		16,560			
			VV kuchyň					
			VV (0,6+2,1)*0,7		1,890			
			VV Mezisoučet		26,500			
			VV Součet		53,000			
15	K	612325121	Vápenocementová omítka rýh štuková ve stěnách, šířky rýhy do 150 mm	m2	14,000	330,00	4 620,00	CS ÚRS 2022 01
			Online PSC https://podminky.urs.cz/item/CS_URS_2022_01/612325121					
			VV elektroinstalace					
			VV 140*0,1		14,000			
			VV Součet		14,000			
16	K	612325122	Vápenocementová omítka rýh štuková ve stěnách, šířky rýhy přes 150 do 300 mm	m2	12,000	320,00	3 840,00	CS ÚRS 2022 01
			Online PSC https://podminky.urs.cz/item/CS_URS_2022_01/612325122					
			VV ZTI					
			VV 40*0,3		12,000			
			VV Součet		12,000			
17	K	642944121	Osazení ocelových dveřních zárubní lisovaných nebo z uhlíků dodatečně s vybetonováním prahu, plochy do 2,5 m2	kus	4,000	390,00	1 560,00	CS ÚRS 2022 01
			Online PSC https://podminky.urs.cz/item/CS_URS_2022_01/642944121					
			VV wc					
			VV 1		1,000			
			VV koupelna					
			VV 1		1,000			
			VV kuchyň					
			VV 1		1,000			
			VV pokoj					
			VV 1		1,000			
			VV Součet		4,000			
18	M	55331435	Zárubeň jednokřídlá ocelová pro dodatečnou montáž tl stěny 110-150mm rozměru 600/1970, 2100mm	kus	2,000	1 200,00	2 400,00	CS ÚRS 2022 01
			VV wc					
			VV 1		1,000			
			VV koupelna					
			VV 1		1,000			
			VV Součet		2,000			
19	M	55331437	Zárubeň jednokřídlá ocelová pro dodatečnou montáž tl stěny 110-150mm rozměru 600/1970, 2100mm	kus	2,000	1 400,00	2 800,00	CS ÚRS 2022 01
			VV kuchyň					
			VV 1		1,000			
			VV pokoj					
			VV 1		1,000			
			VV Součet		2,000			
D	9		Ostatní konstrukce a práce, bourání				67 435,87	
20	K	949101111	Lešení pomocné pracovní pro objekty pozemních staveb pro zatížení do 150 kg/m2, o výšce lešeňové podlahy do 1,9 m	m2	102,600	150,00	15 390,00	CS ÚRS 2022 01

PČ	Typ	Kód	Popis	MJ	Množství	J.cena [CZK]	Cena celkem [CZK]	Cenová soustava
			Online PSC https://podminky.urs.cz/item/CS_URS_2022_01/949101111					
			VV předsíň					
			VV 13,2		13,200			
			VV wc					
			VV 1		1,000			
			VV koupelna					
			VV 3,4		3,400			
			VV kuchyň					
			VV 12,9		12,900			
			VV pokoj					
			VV 20,8		20,800			
			VV Mezisoučet		51,300			
			VV 51,3*2		102,600			
21	K	952901111	Vyčištění budov nebo objektů před předáním do užívání budov bytové nebo občanské výstavby, světlé výšky podlaží do 4 m	m2	52,900	29,00	1 534,10	CS ÚRS 2022 01
			Online PSC https://podminky.urs.cz/item/CS_URS_2022_01/952901111					
			VV předsíň					
			VV 13,2		13,200			
			VV wc					
			VV 1		1,000			
			VV koupelna					
			VV 3,4		3,400			
			VV kuchyň					
			VV 12,9		12,900			
			VV pokoj					
			VV 20,8		20,800			
			VV balkon					
			VV 1,6		1,600			
			VV Součet		52,900			
22	K	952902021	Čištění budov při provádění oprav a udržovacích prací podlah hladkých zametením	m2	500,000	5,00	2 500,00	CS ÚRS 2022 01
			Online PSC https://podminky.urs.cz/item/CS_URS_2022_01/952902021					
			VV společné prostory každý den po skončení pracovní doby					
			VV 500		500,000			
			VV Součet		500,000			
23	K	952902031	Čištění budov při provádění oprav a udržovacích prací podlah hladkých omytím	m2	250,000	5,00	1 250,00	CS ÚRS 2022 01
			Online PSC https://podminky.urs.cz/item/CS_URS_2022_01/952902031					
			VV společné prostory každý den po skončení pracovní doby, nebo min. 2x týdně					
			VV 250		250,000			
			VV Součet		250,000			
24	K	952902141	Čištění budov při provádění oprav a udržovacích prací podlah drsných nebo chodníků drhnutím s chemickými prostředky	m2	1,600	300,00	480,00	CS ÚRS 2022 01
			Online PSC https://podminky.urs.cz/item/CS_URS_2022_01/952902141					
			VV balkon					
			VV 1,6		1,600			
			VV Součet		1,600			
25	K	952903001	Čištění budov při provádění oprav a udržovacích prací odstraněním ptačího nebo netopýřího trusu z podlahy	m2	1,600	1 000,00	1 600,00	CS ÚRS 2022 01
			Online PSC https://podminky.urs.cz/item/CS_URS_2022_01/952903001					
			VV balkon					
			VV 1,6		1,600			
			VV Součet		1,600			
26	K	962031132	Bourání příček z cihel, tvárnic nebo příčkových z cihel pálených, plných nebo dutých na maltu vápennou nebo vápenocementovou, tl. do 100 mm	m2	4,123	90,00	371,07	CS ÚRS 2022 01
			Online PSC https://podminky.urs.cz/item/CS_URS_2022_01/962031132					
			VV koupelna - obezdívka vany a příčka					
			VV (0,7+1,71)*2*0,5		2,410			
			VV (0,45*3)+(0,66*0,05)+(0,66*0,5)		1,713			
			VV Součet		4,123			
27	K	965081213	Bourání podlah z dlaždic bez podkladního lože nebo mazaniny, s jakoukoliv výplní spár keramických nebo xylolitových tl. do 10 mm, plochy přes 1 m2	m2	17,600	78,00	1 372,80	CS ÚRS 2022 01
			Online PSC https://podminky.urs.cz/item/CS_URS_2022_01/965081213					
			VV předsíň					
			VV 13,2		13,200			
			VV wc					
			VV 1		1,000			
			VV koupelna					
			VV 3,4		3,400			
			VV Součet		17,600			
28	K	965081611	Odsekání soklíků včetně otlužení podkladní omítky až na zdivo rovných	m	18,760	36,00	675,36	CS ÚRS 2022 01
			Online PSC https://podminky.urs.cz/item/CS_URS_2022_01/965081611					
			VV předsíň					
			VV (5,51+3,87)*2		18,760			
			VV Součet		18,760			
29	K	968062455	Vybourání dřevěných rámu oken s křídly, dveřních zárubní, vrat, stěn, ostění nebo obkladů dveřních zárubní, plochy do 2 m2	m2	3,570	80,00	285,60	CS ÚRS 2022 01
			Online PSC https://podminky.urs.cz/item/CS_URS_2022_01/968062455					
			VV kuchyň					
			VV 0,85*2,1		1,785			
			VV pokoj					
			VV 0,85*2,1		1,785			
			VV Součet		3,570			
30	K	968072455	Vybourání kovových rámu oken s křídly, dveřních zárubní, vrat, stěn, ostění nebo obkladů dveřních zárubní, plochy do 2 m2	m2	2,364	90,00	212,76	CS ÚRS 2022 01

PČ	Typ	Kód	Popis	MJ	Množství	J.cena [CZK]	Cena celkem [CZK]	Cenová soustava
			Online PSC https://podminky.urs.cz/item/CS_URS_2022_01/968072455					
			WV wc					
			WV 0,6*1,97		1,182			
			WV koupelna					
			WV 0,6*1,97		1,182			
			WV Součet		2,364			
31	K	969031111	Vybourání vnitřního potrubí včetně vysekání drážky ocelového do DN 50	m	50,000	22,00	1 100,00	CS ÚRS 2022 01
			Online PSC https://podminky.urs.cz/item/CS_URS_2022_01/969031111					
			WV voda					
			WV 30		30,000			
			WV plyn					
			WV 20		20,000			
			WV Součet		50,000			
32	K	969041112	Vybourání vnitřního potrubí včetně vysekání drážky plastového přes DN 50 do DN 100	m	3,000	68,00	204,00	CS ÚRS 2022 01
			Online PSC https://podminky.urs.cz/item/CS_URS_2022_01/969041112					
			WV kanalizace					
			WV 3		3,000			
			WV Součet		3,000			
33	K	977332122	Frézování drážek pro vodiče ve stěnách z cihel včetně omítky, rozměru do 50x50 mm	m	10,000	85,00	850,00	CS ÚRS 2022 01
			Online PSC https://podminky.urs.cz/item/CS_URS_2022_01/977332122					
			WV elektroinstalace					
			WV 10		10,000			
			WV Součet		10,000			
34	K	977343111	Frézování drážek pro vodiče ve stropích nebo klenbách z betonu, rozměru do 30x30 mm	m	140,000	190,00	26 600,00	CS ÚRS 2022 01
			Online PSC https://podminky.urs.cz/item/CS_URS_2022_01/977343111					
			WV elektroinstalace					
			WV 140		140,000			
			WV Součet		140,000			
35	K	978011121	Otlučení vápenných nebo vápenocementových omítek vnitřních ploch stropů, v rozsahu přes 5 do 10 %	m2	51,300	39,00	2 000,70	CS ÚRS 2022 01
			Online PSC https://podminky.urs.cz/item/CS_URS_2022_01/978011121					
			WV předsíň					
			WV 13,2		13,200			
			WV wc					
			WV 1		1,000			
			WV koupelna					
			WV 3,4		3,400			
			WV kuchyň					
			WV 12,9		12,900			
			WV pokoj					
			WV 20,8		20,800			
			WV Součet		51,300			
36	K	978013161	Otlučení vápenných nebo vápenocementových omítek vnitřních ploch stěn s vyškrabáním spar, s očištěním zdiva, v rozsahu přes 30 do 50 %	m2	175,260	48,00	8 412,48	CS ÚRS 2022 01
			Online PSC https://podminky.urs.cz/item/CS_URS_2022_01/978013161					
			WV předsíň					
			WV (5,51+3,87)*2*3		56,280			
			WV wc					
			WV (1,29+0,81)*2*1,8		7,560			
			WV koupelna					
			WV (1,97+2,17)*2*1		8,280			
			WV kuchyň					
			WV (3,07+4,57)*2*3		45,840			
			WV pokoj					
			WV (4,45+5,1)*2*3		57,300			
			WV Součet		175,260			
37	K	978013191	Otlučení vápenných nebo vápenocementových omítek vnitřních ploch stěn s vyškrabáním spar, s očištěním zdiva, v rozsahu přes 50 do 100 %	m2	26,500	98,00	2 597,00	CS ÚRS 2022 01
			Online PSC https://podminky.urs.cz/item/CS_URS_2022_01/978013191					
			WV plocha pod nové obklady a nebo plocha po původních obkladech					
			WV předsíň					
			WV (3,3+1)*0,7		3,010			
			WV wc					
			WV (0,81+1,29)*2*1,2		5,040			
			WV koupelna					
			WV (2,17+1,97)*2*2		16,560			
			WV kuchyň					
			WV (0,6+2,1)*0,7		1,890			
			WV Součet		26,500			
	D	997	Přesun sutě				35 676,67	
38	K	997013212	Vnitrostaveništní doprava sutí a vybouraných hmot vodorovně do 50 m svisle ručně pro budovy a haly výšky přes 6 do 9 m	t	12,470	590,00	7 357,30	CS ÚRS 2022 01
			Online PSC https://podminky.urs.cz/item/CS_URS_2022_01/997013212					
39	K	997013219	Vnitrostaveništní doprava sutí a vybouraných hmot vodorovně do 50 m Příplatek k cenám -3111 až -3217 za zvětšenou vodorovnou dopravu přes vymezenou dopravní vzdálenost za každých dalších i započatých 10 m	t	62,350	120,00	7 482,00	CS ÚRS 2022 01
			Online PSC https://podminky.urs.cz/item/CS_URS_2022_01/997013219					
			WV 12,47*5		62,350			
			WV Součet		62,350			
40	K	997013501	Odvoz sutí a vybouraných hmot na skládku nebo meziskládku se složením, na vzdálenost do 1 km	t	12,470	380,00	4 738,60	CS ÚRS 2022 01
			Online PSC https://podminky.urs.cz/item/CS_URS_2022_01/997013501					

PČ	Typ	Kód	Popis	MJ	Množství	J.cena [CZK]	Cena celkem [CZK]	Cenová soustava
41	K	997013509	Odvoz sutí a vybouraných hmot na skládku nebo meziskládku se složením, na vzdálenost Příplatek k ceně za každý další i započatý 1 km přes 1 km	t	361,630	29,00	10 487,27	CS ÚRS 2022 01
Online PSC			https://podminky.urs.cz/item/CS_URS_2022_01/997013509					
VV			12,47*29					
VV			Součet					
					361,630			
					361,630			
42	K	997013631	Poplatek za uložení stavebního odpadu na skládce (skládkovně) směsného stavebního a demoličního zatříděného do Katalogu odpadů pod kódem 17 09 04	t	12,470	450,00	5 611,50	CS ÚRS 2022 01
Online PSC			https://podminky.urs.cz/item/CS_URS_2022_01/997013631					
D 998			Přesun hmot					2 416,50
43	K	998018002	Přesun hmot pro budovy občanské výstavby, bydlení, výrobu a služby ruční - bez užití mechanizace vodorovná dopravní vzdálenost do 100 m pro budovy s jakoukoliv nosnou konstrukcí výšky přes 6 do 12 m	t	8,950	120,00	1 074,00	CS ÚRS 2022 01
Online PSC			https://podminky.urs.cz/item/CS_URS_2022_01/998018002					
44	K	998018011	Přesun hmot pro budovy občanské výstavby, bydlení, výrobu a služby ruční - bez užití mechanizace Příplatek k cenám za ruční zvětšený přesun přes vymezenou největší dopravní vzdálenost za každých dalších i započatých 100 m	t	8,950	150,00	1 342,50	CS ÚRS 2022 01
Online PSC			https://podminky.urs.cz/item/CS_URS_2022_01/998018011					
D PSV			Práce a dodávky PSV					499 739,61
D 721			Zdravotechnika - vnitřní kanalizace					7 810,00
45	K	721002-R	Montáž připojení myčky HL 405 včetně materiálu	soubor	1,000	390,00	390,00	
46	K	721003-R	Montáž připojení pračky HL 405 včetně materiálu	soubor	1,000	390,00	390,00	
47	K	721171803	Demontáž potrubí z novodurových trub odpadních nebo připojovacích do D 75	m	12,000	45,00	540,00	CS ÚRS 2022 01
Online PSC			https://podminky.urs.cz/item/CS_URS_2022_01/721171803					
48	K	721171808	Demontáž potrubí z novodurových trub odpadních nebo připojovacích přes 75 do D 114	m	1,000	300,00	300,00	CS ÚRS 2022 01
Online PSC			https://podminky.urs.cz/item/CS_URS_2022_01/721171808					
49	K	721171914	opravy odpadního potrubí plastového propojení dosavadního potrubí DN 75	kus	1,000	740,00	740,00	CS ÚRS 2022 01
Online PSC			https://podminky.urs.cz/item/CS_URS_2022_01/721171914					
50	K	721171915	opravy odpadního potrubí plastového propojení dosavadního potrubí DN 110	kus	1,000	800,00	800,00	CS ÚRS 2022 01
Online PSC			https://podminky.urs.cz/item/CS_URS_2022_01/721171915					
51	K	721174043	Potrubí z trub polypropylenových připojovací DN 50	m	12,000	180,00	2 160,00	CS ÚRS 2022 01
Online PSC			https://podminky.urs.cz/item/CS_URS_2022_01/721174043					
52	K	721174044	Potrubí z trub polypropylenových připojovací DN 75	m	6,000	200,00	1 200,00	CS ÚRS 2022 01
Online PSC			https://podminky.urs.cz/item/CS_URS_2022_01/721174044					
53	K	721174045	Potrubí z trub polypropylenových připojovací DN 110	m	1,000	250,00	250,00	CS ÚRS 2022 01
Online PSC			https://podminky.urs.cz/item/CS_URS_2022_01/721174045					
54	K	721290111	Zkouška těsnosti kanalizace v objektech vodou do DN 125	m	19,000	30,00	570,00	CS ÚRS 2022 01
Online PSC			https://podminky.urs.cz/item/CS_URS_2022_01/721290111					
55	K	998721202	Přesun hmot pro vnitřní kanalizace stanovený procentní sazbou (%) z ceny vodorovná dopravní vzdálenost do 50 m v objektech výšky přes 6 do 12 m	%	1,000	180,00	180,00	CS ÚRS 2022 01
Online PSC			https://podminky.urs.cz/item/CS_URS_2022_01/998721202					
56	K	998721292	Přesun hmot pro vnitřní kanalizace stanovený procentní sazbou (%) z ceny Příplatek k cenám za zvětšený přesun přes vymezenou největší dopravní vzdálenost do 100 m	%	1,000	290,00	290,00	CS ÚRS 2022 01
Online PSC			https://podminky.urs.cz/item/CS_URS_2022_01/998721292					
D 722			Zdravotechnika - vnitřní vodovod					17 934,80
57	K	722130801	Demontáž potrubí z ocelových trubek pozinkovaných závitových do DN 25	m	16,000	55,00	880,00	CS ÚRS 2022 01
Online PSC			https://podminky.urs.cz/item/CS_URS_2022_01/722130801					
58	K	722176112	Montáž potrubí z plastových trub svařovaných polyfuzně D přes 16 do 20 mm	m	18,000	89,00	1 602,00	CS ÚRS 2022 01
Online PSC			https://podminky.urs.cz/item/CS_URS_2022_01/722176112					
59	M	28615133	trubka vodovodní tlaková PPR řada PN 16 D 20mm dl 4m	m	19,440	45,00	874,80	CS ÚRS 2022 01
VV			18*1,08 *Přepočtené koeficientem množství					
					19,440			
60	K	722176113	Montáž potrubí z plastových trub svařovaných polyfuzně D přes 20 do 25 mm	m	10,000	95,00	950,00	CS ÚRS 2022 01
Online PSC			https://podminky.urs.cz/item/CS_URS_2022_01/722176113					
61	M	28613109	trubka vodovodní PE100 PN 16 SDR11 25x2,3mm	m	10,800	65,00	702,00	CS ÚRS 2022 01
VV			10*1,08 *Přepočtené koeficientem množství					
					10,800			
62	K	722179191	Příplatek k ceně rozvody vody z plastů za práce malého rozsahu na zakázce do 20 m rozvodu	soubor	2,000	290,00	580,00	CS ÚRS 2022 01
Online PSC			https://podminky.urs.cz/item/CS_URS_2022_01/722179191					
63	K	722181221	Ochrana potrubí termoizolačními trubkami z pěnového polyethylenu PE přilepenými v příčných a podélných spojích, tloušťky izolace přes 6 do 9 mm, vnitřního průměru izolace DN do 22 mm	m	28,000	68,00	1 904,00	CS ÚRS 2022 01
Online PSC			https://podminky.urs.cz/item/CS_URS_2022_01/722181221					
64	K	722190901	opravy ostatní uzavření nebo otevření vodovodního potrubí při opravách včetně vypuštění a napuštění	kus	2,000	450,00	900,00	CS ÚRS 2022 01

PČ	Typ	Kód	Popis	MJ	Množství	J.cena [CZK]	Cena celkem [CZK]	Cenová soustava	
Online PSC https://podminky.urs.cz/item/CS_URS_2022_01/722190901									
65	K	722220121	Armatury s jedním závitem nástěnný pro baterii G 1/2"	pár	8,000	180,00	1 440,00	CS ÚRS 2022 01	
Online PSC https://podminky.urs.cz/item/CS_URS_2022_01/722220121									
66	K	722230101	Armatury se dvěma závitů ventily přímé G 1/2"	kus	2,000	220,00	440,00	CS ÚRS 2022 01	
Online PSC https://podminky.urs.cz/item/CS_URS_2022_01/722230101									
67	K	722240101	Armatury z plastických hmot ventily (PPR) přímé DN 20	kus	6,000	340,00	2 040,00	CS ÚRS 2022 01	
Online PSC https://podminky.urs.cz/item/CS_URS_2022_01/722240101									
68	K	722240102	Armatury z plastických hmot ventily (PPR) přímé DN 25	kus	1,000	370,00	370,00	CS ÚRS 2022 01	
Online PSC https://podminky.urs.cz/item/CS_URS_2022_01/722240102									
69	K	722249121	Armatury z plastických hmot montáž vodovodních armatur z plastických hmot ostatních typů DN 16	kus	8,000	290,00	2 320,00	CS ÚRS 2022 01	
Online PSC https://podminky.urs.cz/item/CS_URS_2022_01/722249121									
70	K	722290234	Zkoušky, proplach a desinfekce vodovodního potrubí proplach a desinfekce vodovodního potrubí do DN 80	m	28,000	39,00	1 092,00	CS ÚRS 2022 01	
Online PSC https://podminky.urs.cz/item/CS_URS_2022_01/722290234									
71	K	998722202	Přesun hmot pro vnitřní vodovod stanovený procentní sazbou (%) z ceny vodorovná dopravní vzdálenost do 50 m v objektech výšky přes 6 do 12 m	%	1,000	890,00	890,00	CS ÚRS 2022 01	
Online PSC https://podminky.urs.cz/item/CS_URS_2022_01/998722202									
72	K	998722292	Přesun hmot pro vnitřní vodovod stanovený procentní sazbou (%) z ceny Příplatek k cenám za zvětšený přesun přes vymezenou největší dopravní vzdálenost do 100 m	%	1,000	950,00	950,00	CS ÚRS 2022 01	
Online PSC https://podminky.urs.cz/item/CS_URS_2022_01/998722292									
D	723	Zdravotechnika - vnitřní plynovod					26 290,00		
73	K	723002-R	Připojení nového plynového potrubí na stávající rozvod	soubor	1,000	780,00	780,00		
74	K	723003-R	Chráničky plynového potrubí ve zděvu,	kus	2,000	360,00	720,00		
75	M	723004-R	Přípevnovací materiál pro rozvody plynu	soubor	1,000	890,00	890,00		
76	K	723150801	Demontáž potrubí svařovaného z ocelových trubek hladkých do Ø 32	m	20,000	29,00	580,00	CS ÚRS 2022 01	
Online PSC https://podminky.urs.cz/item/CS_URS_2022_01/723150801									
77	K	723181022	Potrubí z měděných trubek tvrdých, spojovaných lisováním Ø 18/1	m	12,000	980,00	11 760,00	CS ÚRS 2022 01	
Online PSC https://podminky.urs.cz/item/CS_URS_2022_01/723181022									
78	K	723181023	Potrubí z měděných trubek tvrdých, spojovaných lisováním Ø 22/1	m	6,000	1 200,00	7 200,00	CS ÚRS 2022 01	
Online PSC https://podminky.urs.cz/item/CS_URS_2022_01/723181023									
79	K	723190901	Opravy plynovodního potrubí uzavření nebo otevření potrubí	kus	2,000	380,00	760,00	CS ÚRS 2022 01	
Online PSC https://podminky.urs.cz/item/CS_URS_2022_01/723190901									
80	K	723190907	Opravy plynovodního potrubí odzdušnění a napaštění potrubí	m	4,000	380,00	1 520,00	CS ÚRS 2022 01	
Online PSC https://podminky.urs.cz/item/CS_URS_2022_01/723190907									
81	K	723190909	Opravy plynovodního potrubí neúřední zkouška těsnosti dosavadního potrubí	kus	1,000	890,00	890,00	CS ÚRS 2022 01	
Online PSC https://podminky.urs.cz/item/CS_URS_2022_01/723190909									
82	K	723231163	Armatury se dvěma závitů kohouty kulové PN 42 do 185°C plnopřítokové vnitřní závit těžká řada G 3/4"	kus	1,000	650,00	650,00	CS ÚRS 2022 01	
Online PSC https://podminky.urs.cz/item/CS_URS_2022_01/723231163									
83	K	998723202	Přesun hmot pro vnitřní plynovod stanovený procentní sazbou (%) z ceny vodorovná dopravní vzdálenost do 50 m v objektech výšky přes 6 do 12 m	%	1,000	220,00	220,00	CS ÚRS 2022 01	
Online PSC https://podminky.urs.cz/item/CS_URS_2022_01/998723202									
84	K	998723292	Přesun hmot pro vnitřní plynovod stanovený procentní sazbou (%) z ceny Příplatek k cenám za zvětšený přesun přes vymezenou největší dopravní vzdálenost do 100 m	%	1,000	320,00	320,00	CS ÚRS 2022 01	
Online PSC https://podminky.urs.cz/item/CS_URS_2022_01/998723292									
D	725	Zdravotechnika - zařizovací předměty					47 540,00		
85	K	725110811	Demontáž klozetů splachovacích s nádrží nebo tlakovým splachovačem	soubor	1,000	290,00	290,00	CS ÚRS 2022 01	
Online PSC https://podminky.urs.cz/item/CS_URS_2022_01/725110811									
86	K	725112171	Zařízení záchodů kombi klozety s hlubokým splachováním odpad vodorovný	soubor	1,000	5 900,00	5 900,00	CS ÚRS 2022 01	
Online PSC https://podminky.urs.cz/item/CS_URS_2022_01/725112171									
87	K	725210821	Demontáž umyvadel bez výtokových armatur umyvadel	soubor	1,000	200,00	200,00	CS ÚRS 2022 01	
Online PSC https://podminky.urs.cz/item/CS_URS_2022_01/725210821									
88	K	725211602	Umyvadla keramická bílá bez výtokových armatur připevněná na stěnu šrouby bez sloupu nebo krytu na sifon, šířka umyvadla 550 mm	soubor	1,000	2 200,00	2 200,00	CS ÚRS 2022 01	
Online PSC https://podminky.urs.cz/item/CS_URS_2022_01/725211602									
89	K	725220842	Demontáž van ocelových volně stojících	soubor	1,000	760,00	760,00	CS ÚRS 2022 01	
Online PSC https://podminky.urs.cz/item/CS_URS_2022_01/725220842									
90	K	725222116	Vany bez výtokových armatur akrylátové se zápachovou uzávěrkou klasické 1700x700 mm	soubor	1,000	4 900,00	4 900,00	CS ÚRS 2022 01	
Online PSC https://podminky.urs.cz/item/CS_URS_2022_01/725222116									
91	K	725311121	Dřezy bez výtokových armatur jednoduché se zápachovou uzávěrkou nerezové s odkapávací plochou 560x480 mm a miskou	soubor	1,000	2 900,00	2 900,00	CS ÚRS 2022 01	
Online PSC https://podminky.urs.cz/item/CS_URS_2022_01/725311121									

PČ	Typ	Kód	Popis	MJ	Množství	J.cena [CZK]	Cena celkem [CZK]	Genová soustava
92	K	725532116	Elektrické ohřivače zásobníkové beztlakové přepadové akumulární s pojistným ventilem závěsné svislé objem nádrže (přiklon) 100 l (2,0 kW)	soubor	1,000	11 000,00	11 000,00	CS ÚRS 2022 01
			Online PSC https://podminky.urs.cz/item/CS_URS_2022_01/725532116					
93	K	725610810	Demontáž plynových sporáků normálních nebo kombinovaných	soubor	1,000	300,00	300,00	CS ÚRS 2022 01
			Online PSC https://podminky.urs.cz/item/CS_URS_2022_01/725610810					
94	K	725619101	Plynové sporáky a vařidlové desky bez regulátoru tlaku montáž sporáků na zemní plyn	kus	1,000	450,00	450,00	CS ÚRS 2022 01
			Online PSC https://podminky.urs.cz/item/CS_URS_2022_01/725619101					
95	M	54111971	sporák plynový	kus	1,000	8 900,00	8 900,00	CS ÚRS 2022 01
96	K	725820801	Demontáž baterií nástěnných do G 3/4	soubor	3,000	200,00	600,00	CS ÚRS 2022 01
			Online PSC https://podminky.urs.cz/item/CS_URS_2022_01/725820801					
	VV		koupelna - vana a umyvadlo		2,000			
	VV		2					
	VV		předsíň - dřez		1,000			
	VV		1					
	VV		Součet		3,000			
97	K	725821325	Baterie dřezové stojánkové pákové s otáčivým ústím a délkou ramínka 220 mm	soubor	1,000	2 200,00	2 200,00	CS ÚRS 2022 01
			Online PSC https://podminky.urs.cz/item/CS_URS_2022_01/725821325					
98	K	725822613	Baterie umyvadlové stojánkové pákové s výpusti	soubor	1,000	1 400,00	1 400,00	CS ÚRS 2022 01
			Online PSC https://podminky.urs.cz/item/CS_URS_2022_01/725822613					
99	K	725831321	Baterie vanové nástěnné klasické s vidlicí a sprchou	soubor	1,000	2 700,00	2 700,00	CS ÚRS 2022 01
			Online PSC https://podminky.urs.cz/item/CS_URS_2022_01/725831321					
100	K	725850800	Demontáž odpadních ventilů všech přípojovacích dimenzí	kus	3,000	120,00	360,00	CS ÚRS 2022 01
			Online PSC https://podminky.urs.cz/item/CS_URS_2022_01/725850800					
	VV		koupelna - vana a umyvadlo		2,000			
	VV		2					
	VV		předsíň - dřez		1,000			
	VV		1					
	VV		Součet		3,000			
101	K	725851315	Ventily odpadní pro zařizovací předměty dřezové s přepadem G 6/4"	kus	1,000	390,00	390,00	CS ÚRS 2022 01
			Online PSC https://podminky.urs.cz/item/CS_URS_2022_01/725851315					
102	K	725851325	Ventily odpadní pro zařizovací předměty umyvadlové bez přepadu G 5/4"	kus	1,000	360,00	360,00	CS ÚRS 2022 01
			Online PSC https://podminky.urs.cz/item/CS_URS_2022_01/725851325					
103	K	725861102	Zápachové uzávěrky zařizovacích předmětů pro umyvadla DN 40	kus	1,000	290,00	290,00	CS ÚRS 2022 01
			Online PSC https://podminky.urs.cz/item/CS_URS_2022_01/725861102					
104	K	725862113	Zápachové uzávěrky zařizovacích předmětů pro dřezy s přípojkou pro pračku nebo myčku DN 40/50	kus	1,000	390,00	390,00	CS ÚRS 2022 01
			Online PSC https://podminky.urs.cz/item/CS_URS_2022_01/725862113					
105	K	725864311	Zápachové uzávěrky zařizovacích předmětů pro koupací vany s kulovým kloubem na odtoku DN 40/50	kus	1,000	350,00	350,00	CS ÚRS 2022 01
			Online PSC https://podminky.urs.cz/item/CS_URS_2022_01/725864311					
106	K	998725202	Přesun hmot pro zařizovací předměty stanovený procentní sazbou (%) z ceny vodorovná dopravní vzdálenost do 50 m v objektech výšky přes 6 do 12 m	%	1,000	340,00	340,00	CS ÚRS 2022 01
			Online PSC https://podminky.urs.cz/item/CS_URS_2022_01/998725202					
107	K	998725292	Přesun hmot pro zařizovací předměty stanovený procentní sazbou (%) z ceny Příplatek k cenám za zvětšený přesun přes vymezenou největší dopravní vzdálenost do 100 m	%	1,000	360,00	360,00	CS ÚRS 2022 01
			Online PSC https://podminky.urs.cz/item/CS_URS_2022_01/998725292					
D 731			Ústřední vytápění - kotelny				2 220,00	
108	K	731200823	Demontáž kotlů ocelových na kapalná nebo plyná paliva, o výkonu do 25 kW	kus	1,000	900,00	900,00	CS ÚRS 2022 01
			Online PSC https://podminky.urs.cz/item/CS_URS_2022_01/731200823					
	VV		koupelna		1,000			
	VV		1					
	VV		Součet		1,000			
109	K	731391815	Vypuštění vody z kotlů do kanalizace samospádem o výhřevné ploše kotlů přes 50 do 100 m ²	kus	1,000	290,00	290,00	CS ÚRS 2022 01
			Online PSC https://podminky.urs.cz/item/CS_URS_2022_01/731391815					
110	K	731890802	Vnitrostaveništní přemístění vybouraných (demontovaných) hmot kotelen vodorovně do 100 m umístěných ve výšce (hloubce) přes 6 do 12 m	t	1,000	780,00	780,00	CS ÚRS 2022 01
			Online PSC https://podminky.urs.cz/item/CS_URS_2022_01/731890802					
111	K	998731202	Přesun hmot pro kotelny stanovený procentní sazbou (%) z ceny vodorovná dopravní vzdálenost do 50 m v objektech výšky přes 6 do 12 m	%	1,000	100,00	100,00	CS ÚRS 2022 01
			Online PSC https://podminky.urs.cz/item/CS_URS_2022_01/998731202					
112	K	998731293	Přesun hmot pro kotelny stanovený procentní sazbou (%) z ceny Příplatek k cenám za zvětšený přesun přes vymezenou největší dopravní vzdálenost do 500 m	%	1,000	150,00	150,00	CS ÚRS 2022 01
			Online PSC https://podminky.urs.cz/item/CS_URS_2022_01/998731293					
D 733			Ústřední vytápění - rozvodné potrubí				2 306,00	
113	K	733290802	Demontáž potrubí z trubek měděných Ø přes 35/1,5 do 64/2,0	m	60,000	36,00	2 160,00	CS ÚRS 2022 01
			Online PSC https://podminky.urs.cz/item/CS_URS_2022_01/733290802					

PČ	Typ	Kód	Popis	MJ	Množství	J.cena [CZK]	Cena celkem [CZK]	Cenová soustava
114	K	998733202	Přesun hmot pro rozvody potrubí stanovený procentní sazbou z ceny vodorovná dopravní vzdálenost do 50 m v objektech výšky přes 6 do 12 m	%	1,000	59,00	59,00	CS ÚRS 2022 01
Online PSC			https://podminky.urs.cz/item/CS_URS_2022_01/998733202					
115	K	998733293	Přesun hmot pro rozvody potrubí stanovený procentní sazbou z ceny Příplatek k cenám za zvětšený přesun přes vymezenou největší dopravní vzdálenost do 500 m	%	1,000	87,00	87,00	CS ÚRS 2022 01
Online PSC			https://podminky.urs.cz/item/CS_URS_2022_01/998733293					
D		735	Ústřední vytápění - otopná tělesa				9 280,00	
116	K	735151831	Demontáž otopných těles panelových třířadých stavební délky do 1500 mm	kus	3,000	340,00	1 020,00	CS ÚRS 2022 01
Online PSC			https://podminky.urs.cz/item/CS_URS_2022_01/735151831					
	VV		pokoj		2,000			
	VV		2					
	VV		předsíň		1,000			
	VV		1					
	VV		Součet		3,000			
117	K	735151832	Demontáž otopných těles panelových třířadých stavební délky přes 1500 do 2820 mm	kus	1,000	420,00	420,00	CS ÚRS 2022 01
Online PSC			https://podminky.urs.cz/item/CS_URS_2022_01/735151832					
	VV		kuchyně		1,000			
	VV		1					
	VV		Součet		1,000			
118	K	735161811	Demontáž otopných těles trubkových s hliníkovými lamelami, stavební délky do 1500 mm	kus	1,000	400,00	400,00	CS ÚRS 2022 01
Online PSC			https://podminky.urs.cz/item/CS_URS_2022_01/735161811					
	VV		koupelna		1,000			
	VV		1					
	VV		Součet		1,000			
119	K	735164261	Otopná tělesa trubková přímotopná elektrická na stěnu výšky tělesa 1500 mm, délky 595 mm	kus	1,000	6 500,00	6 500,00	CS ÚRS 2022 01
Online PSC			https://podminky.urs.cz/item/CS_URS_2022_01/735164261					
	VV		koupelna - topný žebřík		1,000			
	VV		1					
	VV		Součet		1,000			
120	K	735494811	Vypuštění vody z otopných soustav bez kotlů, ohříváků, zásobníků a nádrží	m2	20,000	20,00	400,00	CS ÚRS 2022 01
Online PSC			https://podminky.urs.cz/item/CS_URS_2022_01/735494811					
121	K	998735202	Přesun hmot pro otopná tělesa stanovený procentní sazbou (%) z ceny vodorovná dopravní vzdálenost do 50 m v objektech výšky přes 6 do 12 m	%	1,000	250,00	250,00	CS ÚRS 2022 01
Online PSC			https://podminky.urs.cz/item/CS_URS_2022_01/998735202					
122	K	998735293	Přesun hmot pro otopná tělesa stanovený procentní sazbou (%) z ceny Příplatek k cenám za zvětšený přesun přes vymezenou největší dopravní vzdálenost do 500 m	%	1,000	290,00	290,00	CS ÚRS 2022 01
Online PSC			https://podminky.urs.cz/item/CS_URS_2022_01/998735293					
D		741	Elektroinstalace - silnoproud				111 312,50	
123	K	741006-R	Bytový elektrorozvaděč - montáž a materiál	soubor	1,000	3 800,00	3 800,00	
124	K	741007-R	Bytový zvonek - montáž a materiál	soubor	1,000	450,00	450,00	
125	K	741008-R	Domácí telefon - montáž a materiál	soubor	1,000	600,00	600,00	
126	K	741009-R	Kouřové čidlo - montáž a materiál	soubor	1,000	1 200,00	1 200,00	
127	K	741010-R	Hlásič CO - montáž a materiál	soubor	1,000	1 600,00	1 600,00	
128	K	741011-R	Demontáž stávající elektroinstalace (zásuvky, vypínače, kabelové rozvody ve zdivu, stávající jističe) ,odvoz a uložení na skládky k tomu určené	soubor	1,000	2 300,00	2 300,00	
129	K	741012-R	El. přímotop 1000 W - materiál a montáž	kus	1,000	7 800,00	7 800,00	
130	K	741013-R	El. přímotop 1500 W - materiál a montáž	kus	2,000	8 500,00	17 000,00	
131	K	741014-R	El. přímotop 2000 W - materiál a montáž	kus	1,000	9 900,00	9 900,00	
132	K	741110003	Montáž trubek elektroinstalačních s nasunutím nebo našroubováním do krabic plastových tuhých, uložených pevně, vnější Ø přes 35 mm	m	30,000	45,00	1 350,00	CS ÚRS 2022 01
Online PSC			https://podminky.urs.cz/item/CS_URS_2022_01/741110003					
133	M	34571095	trubka elektroinstalační tuhá z PVC D 36,6/40 mm, délka 3m	m	34,500	40,00	1 380,00	CS ÚRS 2022 01
	VV		30*1,15 *Přepočtené koeficientem množství		34,500			
134	K	741112001	Montáž krabic elektroinstalačních bez napojení na trubky a lišty, demontáže a montáže víčka a přístroje protahovacích nebo odbočných zapuštěných plastových kruhových	kus	60,000	55,00	3 300,00	CS ÚRS 2022 01
Online PSC			https://podminky.urs.cz/item/CS_URS_2022_01/741112001					
135	M	34571521	krabice pod omítku PVC odbočná kruhová D 70mm s víčkem a svorkovnicí	kus	60,000	35,00	2 100,00	CS ÚRS 2022 01
136	K	741120101	Montáž vodičů izolovaných měděných bez ukončení uložených v trubkách nebo lištách zatažených plných a laněných s PVC pláštěm, bezhalogenových, ohnidolných (např. CY, CHAH-V) průřezu žily 0,15 až 16 mm2	m	30,000	50,00	1 500,00	CS ÚRS 2022 01
Online PSC			https://podminky.urs.cz/item/CS_URS_2022_01/741120101					
137	M	34141019	"Vodič CY 6, zeleno-žlutý"	m	34,500	40,00	1 380,00	CS ÚRS 2022 01
	VV		30*1,15 *Přepočtené koeficientem množství		34,500			

PČ	Typ	Kód	Popis	MJ	Množství	J.cena [CZK]	Cena celkem [CZK]	Cenová soustava	
138	K	741122015	Montáž kabelů měděných bez ukončení uložených pod omítku plných kulatých (např. CYKY), počtu a průřezu žil 3x1,5 mm2	m	50,000	55,00	2 750,00	CS ÚRS 2022 01	
			Online PSC https://podminky.urs.cz/item/CS_URS_2022_01/741122015						
139	M	34111030	kabel instalační jádro Cu plně izolace PVC plášť PVC 450/750V (CYKY) 3x1,5mm2	m	57,500	45,00	2 587,50	CS ÚRS 2022 01	
			VV 50*1,15 *Přepočtené koeficientem množství						
140	K	741122016	Montáž kabelů měděných bez ukončení uložených pod omítku plných kulatých (např. CYKY), počtu a průřezu žil 3x2,5 až 6 mm2	m	150,000	57,00	8 550,00	CS ÚRS 2022 01	
			Online PSC https://podminky.urs.cz/item/CS_URS_2022_01/741122016						
141	M	34111036	kabel instalační jádro Cu plně izolace PVC plášť PVC 450/750V (CYKY) 3x2,5mm2	m	172,500	48,00	8 280,00	CS ÚRS 2022 01	
			VV 150*1,15 *Přepočtené koeficientem množství						
142	K	741122031	Montáž kabelů měděných bez ukončení uložených pod omítku plných kulatých (např. CYKY), počtu a průřezu žil 5x1,5 až 2,5 mm2	m	50,000	60,00	3 000,00	CS ÚRS 2022 01	
			Online PSC https://podminky.urs.cz/item/CS_URS_2022_01/741122031						
143	M	34111094	kabel instalační jádro Cu plně izolace PVC plášť PVC 450/750V (CYKY) 5x2,5mm2	m	57,500	50,00	2 875,00	CS ÚRS 2022 01	
			VV 50*1,15 *Přepočtené koeficientem množství						
144	K	741310001	Montáž spínačů jedno nebo dvoupólových nástěnných se zapojením vodičů, pro prostředí normální spínačů, řazení 1-jednopolových	kus	5,000	150,00	750,00	CS ÚRS 2022 01	
			Online PSC https://podminky.urs.cz/item/CS_URS_2022_01/741310001						
145	M	34535015	spínač nástěnný jednopólový, řazení 1, IP44, šroubové svorky	kus	5,000	320,00	1 600,00	CS ÚRS 2022 01	
146	K	741310021	Montáž spínačů jedno nebo dvoupólových nástěnných se zapojením vodičů, pro prostředí normální přepínačů, řazení 5-sériových	kus	1,000	170,00	170,00	CS ÚRS 2022 01	
			Online PSC https://podminky.urs.cz/item/CS_URS_2022_01/741310021						
147	M	34535017	přepínač nástěnný sériový, řazení 5, IP44, šroubové svorky	kus	1,000	330,00	330,00	CS ÚRS 2022 01	
148	K	741310022	Montáž spínačů jedno nebo dvoupólových nástěnných se zapojením vodičů, pro prostředí normální přepínačů, řazení 6-střídavých	kus	3,000	170,00	510,00	CS ÚRS 2022 01	
			Online PSC https://podminky.urs.cz/item/CS_URS_2022_01/741310022						
149	M	34535018	přepínač nástěnný střídavý dvojitý, řazení 6, IP44, šroubové svorky	kus	3,000	350,00	1 050,00	CS ÚRS 2022 01	
150	K	741313002	Montáž zásuvek domovních se zapojením vodičů bezšroubové připojení polozapuštěných nebo zapuštěných 10/16 A, provedení 2P + PE dvoji zapojení pro průběžnou montáž	kus	30,000	170,00	5 100,00	CS ÚRS 2022 01	
			Online PSC https://podminky.urs.cz/item/CS_URS_2022_01/741313002						
151	M	34555241	přístroj zásuvky zápusťné jednonásobné, krytka s clonkami, bezšroubové svorky	kus	30,000	250,00	7 500,00	CS ÚRS 2022 01	
152	K	741370002	Montáž svítidel žárovkových se zapojením vodičů bytových nebo společenských místností stropních přisazených 1 zdroj se sklem	kus	4,000	300,00	1 200,00	CS ÚRS 2022 01	
			Online PSC https://podminky.urs.cz/item/CS_URS_2022_01/741370002						
153	M	34821275	svítidlo interiérové žárovkové IP42, max. 60W E27	kus	4,000	1 200,00	4 800,00	CS ÚRS 2022 01	
154	K	741810001	Zkoušky a prohlídky elektrických rozvodů a zařízení celková prohlídka a vyhotovení revizní zprávy pro objem montážních prací do 100 tis. Kč	kus	1,000	3 200,00	3 200,00	CS ÚRS 2022 01	
			Online PSC https://podminky.urs.cz/item/CS_URS_2022_01/741810001						
155	K	998741202	Přesun hmot pro silnoproud stanovený procentní sazbou (%) z ceny vodorovná dopravní vzdálenost do 50 m v objektech výšky přes 6 do 12 m	%	1,000	650,00	650,00	CS ÚRS 2022 01	
			Online PSC https://podminky.urs.cz/item/CS_URS_2022_01/998741202						
156	K	998741292	Přesun hmot pro silnoproud stanovený procentní sazbou (%) z ceny Příplatek k cenám za zvětšený přesun přes vymezenou největší dopravní vzdálenost do 100 m	%	1,000	750,00	750,00	CS ÚRS 2022 01	
			Online PSC https://podminky.urs.cz/item/CS_URS_2022_01/998741292						
		D 742	Elektroinstalace - slaboproud					3 970,00	
157	K	742000-R	Datová zásuvka - montáž a materiál	soubor	2,000	450,00	900,00		
158	K		Montáž kabelů sdělovacích pro vnitřní rozvody počtu žil do 15	m	30,000	39,00	1 170,00	CS ÚRS 2022 01	
			Online PSC https://podminky.urs.cz/item/CS_URS_2022_01/742121001						
159	M	34121002	kabel sdělovací jádro Cu plně izolace PVC plášť PVC 100V (SYKY) 1x2x0,5mm2	m	34,500	40,00	1 380,00	CS ÚRS 2022 01	
			VV 30*1,15 *Přepočtené koeficientem množství						
160	K	998742202	Přesun hmot pro slaboproud stanovený procentní sazbou (%) z ceny vodorovná dopravní vzdálenost do 50 m v objektech výšky přes 6 do 12 m	%	1,000	220,00	220,00	CS ÚRS 2022 01	
			Online PSC https://podminky.urs.cz/item/CS_URS_2022_01/998742202						
161	K	998742292	Přesun hmot pro slaboproud stanovený procentní sazbou (%) z ceny Příplatek k cenám za zvětšený přesun přes vymezenou největší dopravní vzdálenost do 100 m	%	1,000	300,00	300,00	CS ÚRS 2022 01	
			Online PSC https://podminky.urs.cz/item/CS_URS_2022_01/998742292						
		D 751	Vzduchotechnika					1 233,00	
162	K	751398012	Montáž ostatních zařízení větrací mřížky na kruhové potrubí, průměru přes 100 do 200 mm	kus	1,000	320,00	320,00	CS ÚRS 2022 01	
			Online PSC https://podminky.urs.cz/item/CS_URS_2022_01/751398012						
			VV wc						
			VV 1						
					1,000				

PČ	Typ	Kód	Popis	MJ	Množství	J.cena [CZK]	Cena celkem [CZK]	cenová soustava
		VV	Součet		1,000			
163	M	42972885	mřížka větrací kruhová plastová se sítkou D 80-125mm	kus	1,000	450,00	450,00	CS ÚRS 2022 01
164	K	751398812	Demontáž ostatních zařízení větrací mřížky z kruhového potrubí, průměru přes 100 do 200 mm	kus	3,000	100,00	300,00	CS ÚRS 2022 01
		Online PSC	https://podminky.urs.cz/item/CS_URS_2022_01/751398812					
		VV	wc		1,000			
		VV	1					
		VV	koupelna		2,000			
		VV	2					
		VV	Součet		3,000			
165	K	998751201	Přesun hmot pro vzduchotechniku stanovený procentní sazbou (%) z ceny vodorovná dopravní vzdálenost do 50 m v objektech výšky do 12 m	%	1,000	78,00	78,00	CS ÚRS 2022 01
		Online PSC	https://podminky.urs.cz/item/CS_URS_2022_01/998751201					
166	K	998751291	Přesun hmot pro vzduchotechniku stanovený procentní sazbou (%) z ceny Příplatek k cenám za zvětšený přesun přes vymezenou největší dopravní vzdálenost do 500 m	%	1,000	85,00	85,00	CS ÚRS 2022 01
		Online PSC	https://podminky.urs.cz/item/CS_URS_2022_01/998751291					
		D 762	Konstrukce tesařské				17 324,00	
167	K	762511294	Podlahové konstrukce podkladové z dřevotřípkových desek OSB dvouvrstevých šroubovaných na pero a drážku 2x15 mm	m2	33,700	420,00	14 154,00	CS ÚRS 2022 01
		Online PSC	https://podminky.urs.cz/item/CS_URS_2022_01/762511294					
		VV	kuchyň		12,900			
		VV	12,9					
		VV	pokoj		20,800			
		VV	20,8					
		VV	Součet		33,700			
168	K	762526811	Demontáž podlah z desek dřevotřípkových, překližkových, sololitových tl. do 20 mm bez polštářů	m2	12,900	80,00	1 032,00	CS ÚRS 2022 01
		Online PSC	https://podminky.urs.cz/item/CS_URS_2022_01/762526811					
		VV	kuchyň		12,900			
		VV	12,9					
		VV	Součet		12,900			
169	K	762595001	Spojovací prostředky podlah a podkladových konstrukcí hřebíky, vruty	m2	33,700	40,00	1 348,00	CS ÚRS 2022 01
		Online PSC	https://podminky.urs.cz/item/CS_URS_2022_01/762595001					
		VV	kuchyň		12,900			
		VV	12,9					
		VV	pokoj		20,800			
		VV	20,8					
		VV	Součet		33,700			
170	K	998762202	Přesun hmot pro konstrukce tesařské stanovený procentní sazbou (%) z ceny vodorovná dopravní vzdálenost do 50 m v objektech výšky přes 6 do 12 m	%	1,000	390,00	390,00	CS ÚRS 2022 01
		Online PSC	https://podminky.urs.cz/item/CS_URS_2022_01/998762202					
171	K	998762294	Přesun hmot pro konstrukce tesařské stanovený procentní sazbou (%) z ceny Příplatek k cenám za zvětšený přesun přes vymezenou největší dopravní vzdálenost do 1000 m	%	1,000	400,00	400,00	CS ÚRS 2022 01
		Online PSC	https://podminky.urs.cz/item/CS_URS_2022_01/998762294					
		D 763	Konstrukce suché výstavby				1 584,00	
172	K	763131821	Demontáž podhledu nebo samostatného požárního předělu ze sádrokartonových desek s nosnou konstrukcí dvouvrstvou z ocelových profilů, opláštění jednoduché	m2	17,600	90,00	1 584,00	CS ÚRS 2022 01
		Online PSC	https://podminky.urs.cz/item/CS_URS_2022_01/763131821					
		VV	předsíň		13,200			
		VV	13,2					
		VV	koupelna		3,400			
		VV	3,4					
		VV	wc		1,000			
		VV	1					
		VV	Součet		17,600			
		D 766	Konstrukce truhlářské				59 834,30	
173	K	766111820	Demontáž dřevěných stěn plných	m2	2,670	430,00	1 148,10	CS ÚRS 2022 01
		Online PSC	https://podminky.urs.cz/item/CS_URS_2022_01/766111820					
		VV	kuchyň		2,670			
		VV	0,89*3					
		VV	Součet		2,670			
174	K	766621921	Oprava oken dřevěných jednoduchých s otevíravými křídly zatmelením	m2	0,720	870,00	626,40	CS ÚRS 2022 01
		Online PSC	https://podminky.urs.cz/item/CS_URS_2022_01/766621921					
		VV	koupelna - okno		0,720			
		VV	0,45*1,6					
		VV	Součet		0,720			
175	K	766660001	Montáž dveřních křidel dřevěných nebo plastových otevíravých do ocelové zárubně povrchově upravených jednokřídlových, šířky do 800 mm	kus	4,000	340,00	1 360,00	CS ÚRS 2022 01
		Online PSC	https://podminky.urs.cz/item/CS_URS_2022_01/766660001					
		VV	wc		1,000			
		VV	1					
		VV	koupelna		1,000			
		VV	1					
		VV	kuchyň		1,000			
		VV	1					

PČ	Typ	Kód	Popis	MJ	Množství	J.cena [CZK]	Cena celkem [CZK]	Cenová soustava
			ww pokoj		1,000			
			ww 1		4,000			
			ww Součet					
176	M	61161000	dveře jednokřídlové voštinové povrch lakovaný plně 600x1970-2100mm	kus	2,000	1 200,00	2 400,00	CS ÚRS 2022 01
			ww wc		1,000			
			ww 1		1,000			
			ww koupelna		1,000			
			ww 1		2,000			
			ww Součet					
177	M	61161008	dveře jednokřídlové voštinové povrch lakovaný částečně prosklené 800x1970-2100mm	kus	2,000	2 200,00	4 400,00	CS ÚRS 2022 01
			ww kuchyň		1,000			
			ww 1		1,000			
			ww pokoj		1,000			
			ww 1		2,000			
			ww Součet					
178	K	766660729	Montáž dveřních doplňků dveřního kování interiérového štítku s klikou	kus	4,000	380,00	1 520,00	CS ÚRS 2022 01
			Online PSC https://podminky.urs.cz/item/CS_URS_2022_01/766660729					
			ww wc		1,000			
			ww 1		1,000			
			ww koupelna		1,000			
			ww 1		1,000			
			ww kuchyň		1,000			
			ww 1		1,000			
			ww pokoj		1,000			
			ww 1		4,000			
			ww Součet					
179	M	54914624	kování dveřní vrchní klika včetně štítu a montážního materiálu HR BB 72 F4	kus	4,000	650,00	2 600,00	CS ÚRS 2022 01
180	K	766660733	Montáž dveřních doplňků dveřního kování bezpečnostního dveřního kukátka	kus	1,000	600,00	600,00	CS ÚRS 2022 01
			Online PSC https://podminky.urs.cz/item/CS_URS_2022_01/766660733					
			ww vstupní dveře		1,000			
			ww 1		1,000			
			ww Součet					
181	M	54914110	kování bezpečnostní R1, knoflík-klika R1 Cr	kus	1,000	1 900,00	1 900,00	CS ÚRS 2022 01
182	K	766660739	Montáž dveřních doplňků dveřního kování bezpečnostního dveřního kukátka	kus	1,000	690,00	690,00	CS ÚRS 2022 01
			Online PSC https://podminky.urs.cz/item/CS_URS_2022_01/766660739					
			ww vstupní dveře		1,000			
			ww 1		1,000			
			ww Součet					
183	M	54915552	kukátko-průhledítko panoramatické chrom/mosaz se jmenovkou	kus	1,000	380,00	380,00	CS ÚRS 2022 01
184	K	766662811	Demontáž dveřních konstrukcí prahů dveří jednokřídlových	kus	5,000	60,00	300,00	CS ÚRS 2022 01
			Online PSC https://podminky.urs.cz/item/CS_URS_2022_01/766662811					
			ww vstupní dveře		1,000			
			ww 1		1,000			
			ww wc		1,000			
			ww 1		1,000			
			ww koupelna		1,000			
			ww 1		1,000			
			ww kuchyň		1,000			
			ww 1		1,000			
			ww pokoj		1,000			
			ww 1		5,000			
			ww Součet					
185	K	766662912	Oprava dveřních křidel dřevěných z tvrdého dřeva s výměnou kování	m2	1,890	420,00	793,80	CS ÚRS 2022 01
			Online PSC https://podminky.urs.cz/item/CS_URS_2022_01/766662912					
			ww vstupní dveře		1,890			
			ww 0,9*2,1		1,890			
			ww Součet					
186	K	766663962	Oprava dveřních křidel dřevěných výměna dveřní výplně z tvrdého dřeva	kus	1,000	890,00	890,00	CS ÚRS 2022 01
			Online PSC https://podminky.urs.cz/item/CS_URS_2022_01/766663962					
			ww vstupní dveře		1,000			
			ww 1		1,000			
			ww Součet					
187	M	60556105	řezivo bukové sušené tl 30mm	m3	0,050	25 000,00	1 250,00	CS ÚRS 2022 01
			ww 1*0,05 Přepočtené koeficientem množství		0,050			
188	K	766663991	Oprava dveřních křidel dřevěných vyspravení dřevěné zárubně pro dveře jednokřídlové	kus	1,000	690,00	690,00	CS ÚRS 2022 01
			Online PSC https://podminky.urs.cz/item/CS_URS_2022_01/766663991					
			ww vstupní dveře		1,000			
			ww 1		1,000			
			ww Součet					
189	K	766691510	Montáž ostatních truhlářských konstrukcí těsnění oken a dveří ve styku křidel s okenním rámem polyuretanovou páskou	m	5,100	100,00	510,00	CS ÚRS 2022 01
			Online PSC https://podminky.urs.cz/item/CS_URS_2022_01/766691510					
			ww vstupní dveře		5,100			
			ww 2,1*2+0,9		5,100			
			ww Součet					
190	M	59071011	páska okenní těsnící PUR jednostranně lepicí impregnovaná 3-7x15mm	m	5,100	60,00	306,00	CS ÚRS 2022 01
191	K	766691911	Ostatní práce vyvážení nebo zavěšení křidel s případným uložení a opětovným zavěšením po provedení stavebních změn dřevěných okenních, plochy do 1,5 m2	kus	2,000	100,00	200,00	CS ÚRS 2022 01
			Online PSC https://podminky.urs.cz/item/CS_URS_2022_01/766691911					

PČ	Typ	Kód	Popis	MJ	Množství	J.cena [CZK]	Cena celkem [CZK]	Cenová soustava
			koupelna - vyvážení a zavěšení					
			2		2,000			
			Součet		2,000			
192	K	766691914	Ostatní práce vyvážení nebo zavěšení křídla s případným uložením a opětovným zavěšením po provedení stavebních změn dřevěných dveřních, plochy do 2 m2	kus	5,000	160,00	800,00	CS ÚRS 2022 01
		Online PSC	https://podminky.urs.cz/item/CS_URS_2022_01/766691914					
			vstupní dveře - vyvážení a zavěšení		4,000			
			4					
			kuchyň - dřevěná stěna vyvážení		1,000			
			1					
			Součet		5,000			
193	K	766691931	Ostatní práce seřízení okenního nebo dveřního křídla otvračacího nebo sklápěcího dřevěného	kus	2,000	380,00	760,00	CS ÚRS 2022 01
		Online PSC	https://podminky.urs.cz/item/CS_URS_2022_01/766691931					
			koupelna		1,000			
			1					
			vstupní dveře		1,000			
			1					
			Součet		2,000			
194	K	766691932	Ostatní práce seřízení okenního nebo dveřního křídla otvračacího nebo sklápěcího plastového	kus	6,000	360,00	2 160,00	CS ÚRS 2022 01
		Online PSC	https://podminky.urs.cz/item/CS_URS_2022_01/766691932					
			kuchyň		2,000			
			2					
			pokoj		4,000			
			2*2					
			Součet		6,000			
195	K	766695213	Montáž ostatních truhlářských konstrukcí prahů dveří jednokřídlových, šířky přes 100 mm	kus	5,000	120,00	600,00	CS ÚRS 2022 01
		Online PSC	https://podminky.urs.cz/item/CS_URS_2022_01/766695213					
			vstupní dveře		1,000			
			1					
			wc		1,000			
			1					
			koupelna		1,000			
			1					
			kuchyň		1,000			
			1					
			pokoj		1,000			
			1					
			Součet		5,000			
196	M	61187116	práh dveřní dřevěný dubový tl 20mm dl 620mm š 100mm	kus	2,000	240,00	480,00	CS ÚRS 2022 01
			wc		1,000			
			1					
			koupelna		1,000			
			1					
			Součet		2,000			
197	M	61187156	práh dveřní dřevěný dubový tl 20mm dl 820mm š 100mm	kus	2,000	320,00	640,00	CS ÚRS 2022 01
			kuchyň		1,000			
			1					
			pokoj		1,000			
			1					
			Součet		2,000			
198	M	61187181	práh dveřní dřevěný dubový tl 20mm dl 920mm š 150mm	kus	1,000	370,00	370,00	CS ÚRS 2022 01
			vstupní dveře		1,000			
			1					
			Součet		1,000			
199	K	766811111-R	Montáž kuchyňských linek dl. do 1500 mm	soubor	1,000	4 900,00	4 900,00	
200	M	60722254	Kuchyňská linka spodní a horní skříňky dl. 1500 mm	kus	1,000	18 900,00	18 900,00	
201	K	766811212	Montáž kuchyňských linek pracovní desky bez výřezu, délky jednoho dílu přes 1000 do 2000 mm	kus	1,000	890,00	890,00	CS ÚRS 2022 01
		Online PSC	https://podminky.urs.cz/item/CS_URS_2022_01/766811212					
202	M	60722285	deska dřevotřísková laminovaná 2070x2800mm tl 22mm	m2	1,000	3 600,00	3 600,00	CS ÚRS 2022 01
203	K	766811221	Montáž kuchyňských linek pracovní desky Příplatek k ceně za vyřezání otvoru (včetně zaměření)	kus	1,000	450,00	450,00	CS ÚRS 2022 01
		Online PSC	https://podminky.urs.cz/item/CS_URS_2022_01/766811221					
204	K	766811223	Montáž kuchyňských linek pracovní desky Příplatek k ceně za usazení dřezu (včetně silikonu)	kus	1,000	390,00	390,00	CS ÚRS 2022 01
		Online PSC	https://podminky.urs.cz/item/CS_URS_2022_01/766811223					
205	K	766825821	Demontáž nábytku vestavěného skříní dvoukřídlových	kus	1,000	1 500,00	1 500,00	CS ÚRS 2022 01
		Online PSC	https://podminky.urs.cz/item/CS_URS_2022_01/766825821					
			kuchyň		1,000			
			1					
			Součet		1,000			
206	K	998766202	Přesun hmot pro konstrukce truhlářské stanovený procentní sazbou (%) z ceny vodorovná dopravní vzdálenost do 50 m v objektech výšky přes 6 do 12 m	%	1,000	340,00	340,00	CS ÚRS 2022 01
		Online PSC	https://podminky.urs.cz/item/CS_URS_2022_01/998766202					
207	K	998766292	Přesun hmot pro konstrukce truhlářské stanovený procentní sazbou (%) z ceny Příplatek k cenám za zvětšený přesun přes vymezenou největší dopravní vzdálenost do 100 m	%	1,000	490,00	490,00	CS ÚRS 2022 01
		Online PSC	https://podminky.urs.cz/item/CS_URS_2022_01/998766292					

PČ	Typ	Kód	Popis	MJ	Množství	J.cena [CZK]	Cena celkem [CZK]	Cenová soustava
D		767	Konstrukce zámečnické				9 804,40	
208	K	767995113	Montáž ostatních atypických zámečnických konstrukcí hmotnosti přes 10 do 20 kg	kg	73,920	95,00	7 022,40	CS ÚRS 2022 01
			Online PSC https://podminky.urs.cz/item/CS_URS_2022_01/767995113					
	VV		překlad nad zárubně					
	VV		wc		16,800			
	VV		(1*2)*8,4					
	VV		koupelna		16,800			
	VV		(1*2)*8,4					
	VV		kuchyň		20,160			
	VV		(1,2*2)*8,4					
	VV		pokoj		20,160			
	VV		(1,2*2)*8,4					
	VV		Součet		73,920			
209	M	13431000	úhelník ocelový rovnostranný jakost S235JR (11 375) 70x70x8mm	t	0,078	29 000,00	2 262,00	CS ÚRS 2022 01
			Online PSC https://podminky.urs.cz/item/CS_URS_2022_01/998767202					
	VV		překlad nad zárubně					
	VV		wc		0,018			
	VV		(1*2)*0,0084*1,05					
	VV		koupelna		0,018			
	VV		(1*2)*0,0084*1,05					
	VV		kuchyň		0,021			
	VV		(1,2*2)*0,0084*1,05					
	VV		pokoj		0,021			
	VV		(1,2*2)*0,0084*1,05					
	VV		Součet		0,078			
210	K	998767202	Přesun hmot pro zámečnické konstrukce stanovený procentní sazbou (%) z ceny vodorovná dopravní vzdálenost do 50 m v objektech výšky přes 6 do 12 m	%	1,000	220,00	220,00	CS ÚRS 2022 01
			Online PSC https://podminky.urs.cz/item/CS_URS_2022_01/998767292					
211	K	998767292	Přesun hmot pro zámečnické konstrukce stanovený procentní sazbou (%) z ceny Příplatek k cenám za zvětšený přesun přes vymezenou největší dopravní vzdálenost do 100 m	%	1,000	300,00	300,00	CS ÚRS 2022 01
			Online PSC https://podminky.urs.cz/item/CS_URS_2022_01/998767292					
D		771	Podlahy z dlaždic				12 447,60	
212	K	771111011	Příprava podkladu před provedením dlažby vysátí podlah	m2	4,400	120,00	528,00	CS ÚRS 2022 01
			Online PSC https://podminky.urs.cz/item/CS_URS_2022_01/771111011					
	VV		wc		1,000			
	VV		1					
	VV		koupelna		3,400			
	VV		3,4					
	VV		Součet		4,400			
213	K	771121011	Příprava podkladu před provedením dlažby nátěr penetrační na podlahu	m2	4,400	80,00	352,00	CS ÚRS 2022 01
			Online PSC https://podminky.urs.cz/item/CS_URS_2022_01/771121011					
	VV		wc		1,000			
	VV		1					
	VV		koupelna		3,400			
	VV		3,4					
	VV		Součet		4,400			
214	K	771151022	Příprava podkladu před provedením dlažby samonivelační stěrka min pevnosti 30 MPa, tloušťky přes 3 do 5 mm	m2	4,400	290,00	1 276,00	CS ÚRS 2022 01
			Online PSC https://podminky.urs.cz/item/CS_URS_2022_01/771151022					
	VV		wc		1,000			
	VV		1					
	VV		koupelna		3,400			
	VV		3,4					
	VV		Součet		4,400			
215	K	771573113	Montáž podlah z dlaždic keramických lepených standardním lepidlem hladkých přes 9 do 12 ks/m2	m2	4,400	540,00	2 376,00	CS ÚRS 2022 01
			Online PSC https://podminky.urs.cz/item/CS_URS_2022_01/771573113					
	VV		wc		1,000			
	VV		1					
	VV		koupelna		3,400			
	VV		3,4					
	VV		Součet		4,400			
216	M	59761003	dlažba keramická hutná hladká do interiéru přes 9 do 12ks/m2	m2	5,060	300,00	1 518,00	CS ÚRS 2022 01
			VV 4,4*1,15 *Přepočtené koeficientem množství		5,060			
217	K	771577131	Montáž podlah z dlaždic keramických lepených standardním lepidlem Příplatek k cenám za plochu do 5 m2 jednotlivě	m2	4,400	80,00	352,00	CS ÚRS 2022 01
			Online PSC https://podminky.urs.cz/item/CS_URS_2022_01/771577131					
	VV		wc		1,000			
	VV		1					
	VV		koupelna		3,400			
	VV		3,4					
	VV		Součet		4,400			
218	K	771591112	Izolace podlahy pod dlažbu nátěrem nebo stěrkou ve dvou vrstvách	m2	3,400	590,00	2 006,00	CS ÚRS 2022 01
			Online PSC https://podminky.urs.cz/item/CS_URS_2022_01/771591112					
	VV		koupelna		3,400			
	VV		3,4					
	VV		Součet		3,400			
219	K	771591115	Podlahy - dokončovací práce spárování silikonem	m	12,480	120,00	1 497,60	CS ÚRS 2022 01
			Online PSC https://podminky.urs.cz/item/CS_URS_2022_01/771591115					
	VV		wc		4,200			
	VV		(1,29+0,81)*2					

PČ	Typ	Kód	Popis	MJ	Množství	J.cena [CZK]	Cena celkem [CZK]	Cenová soustava
			koupelna (1,97+2,17)*2		8,280			
			Součet		12,480			
220	K	771591241	Izolace podlahy pod dlažbu těsnícími izolačními pásy vnitřní kout	kus	6,000	120,00	720,00	CS ÚRS 2022 01
		Online PSC	https://podminky.urs.cz/item/CS_URS_2022_01/771591241					
			koupelna		6,000			
			6		6,000			
			Součet		6,000			
221	K	771591242	Izolace podlahy pod dlažbu těsnícími izolačními pásy vnější roh	kus	2,000	120,00	240,00	CS ÚRS 2022 01
		Online PSC	https://podminky.urs.cz/item/CS_URS_2022_01/771591242					
			koupelna		2,000			
			2		2,000			
			Součet		2,000			
222	K	771591264	Izolace podlahy pod dlažbu těsnícími izolačními pásy mezi podlahou a stěnu	m	8,280	150,00	1 242,00	CS ÚRS 2022 01
		Online PSC	https://podminky.urs.cz/item/CS_URS_2022_01/771591264					
			koupelna		8,280			
			(1,97+2,17)*2		8,280			
			Součet		8,280			
223	K	998771202	Přesun hmot pro podlahy z dlaždic stanovený procentní sazbou (%) z ceny vodorovná dopravní vzdálenost do 50 m v objektech výšky přes 6 do 12 m	%	1,000	110,00	110,00	CS ÚRS 2022 01
		Online PSC	https://podminky.urs.cz/item/CS_URS_2022_01/998771202					
224	K	998771292	Přesun hmot pro podlahy z dlaždic stanovený procentní sazbou (%) z ceny Příplatek k cenám za zvětšený přesun přes vymezenou největší dopravní vzdálenost do 100 m	%	1,000	230,00	230,00	CS ÚRS 2022 01
		Online PSC	https://podminky.urs.cz/item/CS_URS_2022_01/998771292					
D	775		Podlahy skládané				1 664,00	
225	K	775511800	Demontáž podlah výšových do sutí s lištami lepených	m2	20,800	80,00	1 664,00	CS ÚRS 2022 01
		Online PSC	https://podminky.urs.cz/item/CS_URS_2022_01/775511800					
			pokoj		20,800			
			20,8		20,800			
			Součet		20,800			
D	776		Podlahy povlakové				76 710,62	
226	K	776111115	Příprava podkladu broušení podlah stávajícího podkladu před litím stěrky	m2	46,900	90,00	4 221,00	CS ÚRS 2022 01
		Online PSC	https://podminky.urs.cz/item/CS_URS_2022_01/776111115					
			předsíň		13,200			
			13,2		13,200			
			kuchyň		12,900			
			12,9		12,900			
			pokoj		20,800			
			20,8		20,800			
			Součet		46,900			
227	K	776111311	Příprava podkladu vysátí podlah	m2	46,900	37,00	1 735,30	CS ÚRS 2022 01
		Online PSC	https://podminky.urs.cz/item/CS_URS_2022_01/776111311					
			předsíň		13,200			
			13,2		13,200			
			kuchyň		12,900			
			12,9		12,900			
			pokoj		20,800			
			20,8		20,800			
			Součet		46,900			
228	K	776121112	Příprava podkladu penetrace vodou ředitelná podlah	m2	46,900	55,00	2 579,50	CS ÚRS 2022 01
		Online PSC	https://podminky.urs.cz/item/CS_URS_2022_01/776121112					
			předsíň		13,200			
			13,2		13,200			
			kuchyň		12,900			
			12,9		12,900			
			pokoj		20,800			
			20,8		20,800			
			Součet		46,900			
229	K	776121411	Příprava podkladu penetrace dvousložková podlah na dřevo (špachtlováním)	m2	33,700	89,00	2 999,30	CS ÚRS 2022 01
		Online PSC	https://podminky.urs.cz/item/CS_URS_2022_01/776121411					
			kuchyň		12,900			
			12,9		12,900			
			pokoj		20,800			
			20,8		20,800			
			Součet		33,700			
230	K	776131111	Příprava podkladu vyztužení podkladu armovacím pletivem ze skelných vláken	m2	33,700	55,00	1 853,50	CS ÚRS 2022 01
		Online PSC	https://podminky.urs.cz/item/CS_URS_2022_01/776131111					
			kuchyň		12,900			
			12,9		12,900			
			pokoj		20,800			
			20,8		20,800			
			Součet		33,700			
231	K	776141112	Příprava podkladu vyrovnání samonivelační stěrkou podlah min.pevnosti 20 MPa, tloušťky přes 3 do 5 mm	m2	46,900	350,00	16 415,00	CS ÚRS 2022 01
		Online PSC	https://podminky.urs.cz/item/CS_URS_2022_01/776141112					
			předsíň		13,200			
			13,2		13,200			
			kuchyň		12,900			
			12,9		12,900			
			pokoj		20,800			
			20,8		20,800			

PČ	Typ	Kód	Popis	MJ	Množství	J.cena [CZK]	Cena celkem [CZK]	Cenová soustava
			vv Součet		46,900			
232	K	776201811	Demontáž povlakových podlahovin lepených ručně bez podložky	m2	14,500	60,00	870,00	CS ÚRS 2022 01
			Online PSC https://podminky.urs.cz/item/CS_URS_2022_01/776201811					
			vv kuchyň					
			vv 12,9		12,900			
			vv balkon					
			vv 1,6		1,600			
			vv Součet		14,500			
233	K	776221111	Montáž podlahovin z PVC lepením standardním lepidlem z pásů standardních	m2	46,900	390,00	18 291,00	CS ÚRS 2022 01
			Online PSC https://podminky.urs.cz/item/CS_URS_2022_01/776221111					
			vv předsíň					
			vv 13,2		13,200			
			vv kuchyň					
			vv 12,9		12,900			
			vv pokoj					
			vv 20,8		20,800			
			vv Součet		46,900			
234	M	28412285	krytina podlahová heterogenní tl 2mm	m2	53,935	420,00	22 652,70	CS ÚRS 2022 01
			vv 46,9*1,15 *Přepočtené koeficientem množství		53,935			
235	K	776410811	Demontáž soklíků nebo lišt pryžových nebo plastových	m	15,280	20,00	305,60	CS ÚRS 2022 01
			Online PSC https://podminky.urs.cz/item/CS_URS_2022_01/776410811					
			vv kuchyň					
			vv (3,07+4,57)*2		15,280			
			vv Součet		15,280			
236	K	776421111	Montáž lišt obvodových lepených	m	53,140	35,00	1 859,90	CS ÚRS 2022 01
			Online PSC https://podminky.urs.cz/item/CS_URS_2022_01/776421111					
			vv předsíň					
			vv (5,51+3,87)*2		18,760			
			vv kuchyň					
			vv (3,07+4,57)*2		15,280			
			vv pokoj					
			vv (4,45+5,1)*2		19,100			
			vv Součet		53,140			
237	M	28411007	lišta soklová PVC 15x50mm	m	57,391	20,00	1 147,82	CS ÚRS 2022 01
			vv 53,14*1,08 *Přepočtené koeficientem množství		57,391			
238	K	998776202	Přesun hmot pro podlahy povlakové stanovený procentní sazbou (%) z ceny vodorovná dopravní vzdálenost do 50 m v objektech výšky přes 6 do 12 m	%	1,000	880,00	880,00	CS ÚRS 2022 01
			Online PSC https://podminky.urs.cz/item/CS_URS_2022_01/998776202					
239	K	998776292	Přesun hmot pro podlahy povlakové stanovený procentní sazbou (%) z ceny Příplatek k cenám za zvětšený přesun přes vymezenou největší dopravní vzdálenost do 100 m	%	1,000	900,00	900,00	CS ÚRS 2022 01
			Online PSC https://podminky.urs.cz/item/CS_URS_2022_01/998776292					
	D	781	Dokončovací práce - obklady				36 320,18	
240	K	781111011	Příprava podkladu před provedením obkladu oprášení (ometení) stěny	m2	26,500	88,00	2 332,00	CS ÚRS 2022 01
			Online PSC https://podminky.urs.cz/item/CS_URS_2022_01/781111011					
			vv předsíň					
			vv (3,3+1)*0,7		3,010			
			vv wc					
			vv (0,81+1,29)*2*1,2		5,040			
			vv koupelna					
			vv (2,17+1,97)*2*2		16,560			
			vv kuchyň					
			vv (0,6+2,1)*0,7		1,890			
			vv Součet		26,500			
241	K	781131112	Izolace stěny pod obklad izolace nátěrem nebo stěrkou ve dvou vrstvách	m2	7,720	750,00	5 790,00	CS ÚRS 2022 01
			Online PSC https://podminky.urs.cz/item/CS_URS_2022_01/781131112					
			vv koupelna - vana a umyvadlo					
			vv (0,7+1,71+0,7)*2		6,220			
			vv 1*1,5		1,500			
			vv Součet		7,720			
242	K	781471810	Demontáž obkladů z dlaždic keramických kladených do malty	m2	26,302	90,00	2 367,18	CS ÚRS 2022 01
			Online PSC https://podminky.urs.cz/item/CS_URS_2022_01/781471810					
			vv předsíň					
			vv (3,3+1)*0,7		3,010			
			vv wc					
			vv (0,81+1,29)*2*1,8		7,560			
			vv koupelna					
			vv (2,17+1,97)*2*1,9		15,732			
			vv Součet		26,302			
243	K	781473113	Montáž obkladů vnitřních stěn z dlaždic keramických lepených standardním lepidlem hladkých přes 12 do 19 ks/m2	m2	26,500	590,00	15 635,00	CS ÚRS 2022 01
			Online PSC https://podminky.urs.cz/item/CS_URS_2022_01/781473113					
			vv předsíň					
			vv (3,3+1)*0,7		3,010			
			vv wc					
			vv (0,81+1,29)*2*1,2		5,040			
			vv koupelna					
			vv (2,17+1,97)*2*2		16,560			
			vv kuchyň					
			vv (0,6+2,1)*0,7		1,890			
			vv Součet		26,500			
244	M	59761071	obklad keramický hladký přes 12 do 19ks/m2	m2	28,620	300,00	8 586,00	CS ÚRS 2022 01
			vv 26,5*1,08 *Přepočtené koeficientem množství		28,620			

PČ	Typ	Kód	Popis	MJ	Množství	J.cena [CZK]	Cena celkem [CZK]	Cenová soustava
245	K	781493611	Obklad - dokončující práce montáž vanových dvířek plastových lepených s rámem	kus	2,000	200,00	400,00	CS ÚRS 2022 01
		Online PSC	https://podminky.urs.cz/item/CS_URS_2022_01/781493611					
		VV	koupelna - vana a vodoměr		2,000			
		VV	2		2,000			
		VV	Součet					
246	M	56245721	dvířka vanová bílá 300x300mm	kus	1,000	340,00	340,00	CS ÚRS 2022 01
		VV	koupelna - vana		1,000			
		VV	1		1,000			
		VV	Součet					
247	M	55347202	dvířka vanová nerezová 200x250mm	kus	1,000	450,00	450,00	CS ÚRS 2022 01
		VV	koupelna - vodoměr		1,000			
		VV	1		1,000			
		VV	Součet					
248	K	998781202	Přesun hmot pro obklady keramické stanovený procentní sazbou (%) z ceny vodorovná dopravní vzdálenost do 50 m v objektech výšky přes 6 do 12 m	%	1,000	200,00	200,00	CS ÚRS 2022 01
		Online PSC	https://podminky.urs.cz/item/CS_URS_2022_01/998781202					
249	K	998781292	Přesun hmot pro obklady keramické stanovený procentní sazbou (%) z ceny Příplatek k cenám za zvětšený přesun přes vymezenou největší dopravní vzdálenost do 100 m	%	1,000	220,00	220,00	CS ÚRS 2022 01
		Online PSC	https://podminky.urs.cz/item/CS_URS_2022_01/998781292					
	D	783	Dokončovací práce - nátěry				15 412,45	
250	K	783101201	Příprava podkladu truhlářských konstrukcí před provedením nátěru broušení smirkovým papírem nebo plátnem hrubé	m2	7,515	290,00	2 179,35	CS ÚRS 2022 01
		Online PSC	https://podminky.urs.cz/item/CS_URS_2022_01/783101201					
		VV	vstupní dveře - křídlo a zarubeň					
		VV	(0,9*2,1)*2		3,780			
		VV	(2,1+0,9+2,1)*(0,15+0,15+0,15)		2,295			
		VV	koupelna - okno					
		VV	(0,45*1,6)*2		1,440			
		VV	Součet		7,515			
251	K	783101203	Příprava podkladu truhlářských konstrukcí před provedením nátěru broušení smirkovým papírem nebo plátnem jemné	m2	7,515	200,00	1 503,00	CS ÚRS 2022 01
		Online PSC	https://podminky.urs.cz/item/CS_URS_2022_01/783101203					
		VV	vstupní dveře - křídlo a zarubeň					
		VV	(0,9*2,1)*2		3,780			
		VV	(2,1+0,9+2,1)*(0,15+0,15+0,15)		2,295			
		VV	koupelna - okno					
		VV	(0,45*1,6)*2		1,440			
		VV	Součet		7,515			
252	K	783101401	Příprava podkladu truhlářských konstrukcí před provedením nátěru ometení	m2	7,515	30,00	225,45	CS ÚRS 2022 01
		Online PSC	https://podminky.urs.cz/item/CS_URS_2022_01/783101401					
		VV	vstupní dveře - křídlo a zarubeň					
		VV	(0,9*2,1)*2		3,780			
		VV	(2,1+0,9+2,1)*(0,15+0,15+0,15)		2,295			
		VV	koupelna - okno					
		VV	(0,45*1,6)*2		1,440			
		VV	Součet		7,515			
253	K	783106805	Odstanění nátěrů z truhlářských konstrukcí opálením s obroušením	m2	7,515	200,00	1 503,00	CS ÚRS 2022 01
		Online PSC	https://podminky.urs.cz/item/CS_URS_2022_01/783106805					
		VV	vstupní dveře - křídlo a zarubeň					
		VV	(0,9*2,1)*2		3,780			
		VV	(2,1+0,9+2,1)*(0,15+0,15+0,15)		2,295			
		VV	koupelna - okno					
		VV	(0,45*1,6)*2		1,440			
		VV	Součet		7,515			
254	K	783113101	Napouštěcí nátěr truhlářských konstrukcí jednonásobný syntetický	m2	7,515	290,00	2 179,35	CS ÚRS 2022 01
		Online PSC	https://podminky.urs.cz/item/CS_URS_2022_01/783113101					
		VV	vstupní dveře - křídlo a zarubeň					
		VV	(0,9*2,1)*2		3,780			
		VV	(2,1+0,9+2,1)*(0,15+0,15+0,15)		2,295			
		VV	koupelna - okno					
		VV	(0,45*1,6)*2		1,440			
		VV	Součet		7,515			
255	K	783114101	Základní nátěr truhlářských konstrukcí jednonásobný syntetický	m2	7,515	120,00	901,80	CS ÚRS 2022 01
		Online PSC	https://podminky.urs.cz/item/CS_URS_2022_01/783114101					
		VV	vstupní dveře - křídlo a zarubeň					
		VV	(0,9*2,1)*2		3,780			
		VV	(2,1+0,9+2,1)*(0,15+0,15+0,15)		2,295			
		VV	koupelna - okno					
		VV	(0,45*1,6)*2		1,440			
		VV	Součet		7,515			
256	K	783117101	Krycí nátěr truhlářských konstrukcí jednonásobný syntetický	m2	7,515	190,00	1 427,85	CS ÚRS 2022 01
		Online PSC	https://podminky.urs.cz/item/CS_URS_2022_01/783117101					
		VV	vstupní dveře - křídlo a zarubeň					
		VV	(0,9*2,1)*2		3,780			
		VV	(2,1+0,9+2,1)*(0,15+0,15+0,15)		2,295			
		VV	koupelna - okno					
		VV	(0,45*1,6)*2		1,440			
		VV	Součet		7,515			
257	K	783118201	Lakovací nátěr truhlářských konstrukcí jednonásobný syntetický	m2	7,515	170,00	1 277,55	CS ÚRS 2022 01
		Online PSC	https://podminky.urs.cz/item/CS_URS_2022_01/783118201					
		VV	vstupní dveře - křídlo a zarubeň					

PČ	Typ	Kód	Popis	MJ	Množství	J.cena [CZK]	Cena celkem [CZK]	Cenová soustava
			VV (0,9*2,1)*2		3,780			
			VV (2,1+0,9+2,1)*(0,15+0,15+0,15)		2,295			
			VV koupelna - okno					
			VV (0,45*1,6)*2		1,440			
			VV Součet		7,515			
258	K	783122131	Tmelení truhlářských konstrukcí plošně (plně) včetně přebroušení tmelených míst, tmelem disperzním akrylátovým nebo latexovým	m2	7,515	180,00	1 352,70	CS ÚRS 2022 01
			Online PSC https://podminky.urs.cz/item/CS_URS_2022_01/783122131					
			VV vstupní dveře - křídlo a zarubeň					
			VV (0,9*2,1)*2		3,780			
			VV (2,1+0,9+2,1)*(0,15+0,15+0,15)		2,295			
			VV koupelna - okno					
			VV (0,45*1,6)*2		1,440			
			VV Součet		7,515			
259	K	783162201	Dotmelení skleněných výplní truhlářských konstrukcí tmelem sklenářským	m	8,200	80,00	656,00	CS ÚRS 2022 01
			Online PSC https://podminky.urs.cz/item/CS_URS_2022_01/783162201					
			VV koupelna - okno					
			VV (0,45*1,6)*2*2		8,200			
			VV Součet		8,200			
260	K	783301311	Příprava podkladu zámečnických konstrukcí před provedením nátěru odmaštění odmašťovačem vodou ředitelným	m2	5,516	90,00	496,44	CS ÚRS 2022 01
			Online PSC https://podminky.urs.cz/item/CS_URS_2022_01/783301311					
			VV nové zárubně					
			VV (0,8*1,97)*2		3,152			
			VV (0,6*1,97)*2		2,364			
			VV Součet		5,516			
261	K	783315101	Mezinátěr zámečnických konstrukcí jednonásobný syntetický standardní	m2	5,516	120,00	661,92	CS ÚRS 2022 01
			Online PSC https://podminky.urs.cz/item/CS_URS_2022_01/783315101					
			VV nové zárubně					
			VV (0,8*1,97)*2		3,152			
			VV (0,6*1,97)*2		2,364			
			VV Součet		5,516			
262	K	783317101	Krycí nátěr (email) zámečnických konstrukcí jednonásobný syntetický standardní	m2	5,516	190,00	1 048,04	CS ÚRS 2022 01
			Online PSC https://podminky.urs.cz/item/CS_URS_2022_01/783317101					
			VV nové zárubně					
			VV (0,8*1,97)*2		3,152			
			VV (0,6*1,97)*2		2,364			
			VV Součet		5,516			
	D	784	Dokončovací práce - malby a tapety				38 741,76	
263	K	784121001	Oškrabání malby v místnostech výšky do 3,80 m	m2	226,560	29,00	6 570,24	CS ÚRS 2022 01
			Online PSC https://podminky.urs.cz/item/CS_URS_2022_01/784121001					
			VV předsíň					
			VV (5,51+3,87)*2*3		56,280			
			VV 13,2		13,200			
			VV wc					
			VV (1,29+0,81)*2*1,8		7,560			
			VV 1		1,000			
			VV koupelna					
			VV (1,97+2,17)*2*1		8,280			
			VV 3,4		3,400			
			VV kuchyň					
			VV (3,07+4,57)*2*3		45,840			
			VV 12,9		12,900			
			VV pokoj					
			VV (4,45+5,1)*2*3		57,300			
			VV 20,8		20,800			
			VV Součet		226,560			
264	K	784121011	Rozmývání podkladu po oškrabání malby v místnostech výšky do 3,80 m	m2	226,560	38,00	8 609,28	CS ÚRS 2022 01
			Online PSC https://podminky.urs.cz/item/CS_URS_2022_01/784121011					
			VV předsíň					
			VV (5,51+3,87)*2*3		56,280			
			VV 13,2		13,200			
			VV wc					
			VV (1,29+0,81)*2*1,8		7,560			
			VV 1		1,000			
			VV koupelna					
			VV (1,97+2,17)*2*1		8,280			
			VV 3,4		3,400			
			VV kuchyň					
			VV (3,07+4,57)*2*3		45,840			
			VV 12,9		12,900			
			VV pokoj					
			VV (4,45+5,1)*2*3		57,300			
			VV 20,8		20,800			
			VV Součet		226,560			
265	K	784181101	Penetrace podkladu jednonásobná základní akrylátová bezbarvá v místnostech výšky do 3,80 m	m2	226,560	18,00	4 078,08	CS ÚRS 2022 01
			Online PSC https://podminky.urs.cz/item/CS_URS_2022_01/784181101					
			VV předsíň					
			VV (5,51+3,87)*2*3		56,280			
			VV 13,2		13,200			
			VV wc					
			VV (1,29+0,81)*2*1,8		7,560			
			VV 1		1,000			
			VV koupelna					
			VV (1,97+2,17)*2*1		8,280			
			VV 3,4		3,400			
			VV kuchyň					

PČ	Typ	Kód	Popis	MJ	Množství	J.cena [CZK]	Cena celkem [CZK]	cenová soustava
	VV		(3,07+4,57)*2*3		45,840			
	VV		12,9		12,900			
	VV		pokoj					
	VV		(4,45+5,1)*2*3		57,300			
	VV		20,8		20,800			
	VV		Součet		226,560			
266	K	784221101	Malby z maličkových směsí otěruvzdorných za sucha dvojnásobné, bílé za sucha otěruvzdorné době v místnostech výšky do 3,80 m	m2	226,560	86,00	19 484,16	CS ÚRS 2022 01
		Online PSC	https://podminky.urs.cz/item/CS_URS_2022_01/784221101					
	VV		předsíň					
	VV		(5,51+3,87)*2*3		56,280			
	VV		13,2		13,200			
	VV		wc					
	VV		(1,29+0,81)*2*1,8		7,560			
	VV		1		1,000			
	VV		koupelna					
	VV		(1,97+2,17)*2*1		8,280			
	VV		3,4		3,400			
	VV		kuchyň					
	VV		(3,07+4,57)*2*3		45,840			
	VV		12,9		12,900			
	VV		pokoj					
	VV		(4,45+5,1)*2*3		57,300			
	VV		20,8		20,800			
	VV		Součet		226,560			
	D	M	Práce a dodávky M				540,00	
	D	23-M	Montáže potrubí				540,00	
267	K	230170011	Zkouška těsnosti potrubí DN do 40	m	18,000	30,00	540,00	CS ÚRS 2022 01
		Online PSC	https://podminky.urs.cz/item/CS_URS_2022_01/230170011					
	VV		plyn					
	VV		18		18,000			
	VV		Součet		18,000			
	D	HZS	Hodinové zúčtovací sazby				5 100,00	
268	K	HZS4211	Hodinové zúčtovací sazby ostatních profesí revizní a kontrolní činnost revizní technik	hod	3,000	800,00	2 400,00	CS ÚRS 2022 01
		Online PSC	https://podminky.urs.cz/item/CS_URS_2022_01/HZS4211					
	VV		plyn					
	VV		3		3,000			
	VV		Součet		3,000			
	D	58-M	Revize vyhrazených technických zařízení				2 700,00	
269	K	580506027	Domovní plynovody opakovaná tlaková zkouška kontrola před natlakováním plynovodu DN do 50. délky do 20 m	úsek	1,000	2 700,00	2 700,00	CS ÚRS 2022 01
		Online PSC	https://podminky.urs.cz/item/CS_URS_2022_01/580506027					
	D	VRN	Vedlejší rozpočtové náklady				69 400,00	
	D	VRN3	Zařízení staveniště				24 000,00	
270	K	031002000	Související práce pro zařízení staveniště	%	1,000	19 000,00	19 000,00	CS ÚRS 2022 01
		Online PSC	https://podminky.urs.cz/item/CS_URS_2022_01/031002000					
271	K	035002000	Pronájmy ploch, objektů	%	1,000	5 000,00	5 000,00	CS ÚRS 2022 01
		Online PSC	https://podminky.urs.cz/item/CS_URS_2022_01/035002000					
	D	VRN4	Inženýrská činnost				19 000,00	
272	K	049002000	Ostatní inženýrská činnost	%	1,000	19 000,00	19 000,00	CS ÚRS 2022 01
		Online PSC	https://podminky.urs.cz/item/CS_URS_2022_01/049002000					
	D	VRN6	Územní vlivy				26 400,00	
273	K	065002000	Mimostaveništní doprava materiálů	%	1,000	26 400,00	26 400,00	CS ÚRS 2022 01
		Online PSC	https://podminky.urs.cz/item/CS_URS_2022_01/065002000					

REKAPITULACE STAVBY

Kód: 2022/062
Stavba: Oprava volného byt č.11 - V Předpolí 1456/15,Praha 10 - Strašnice

KSO:
Místo: V Předpolí 1456/15,Praha

CC-CZ:
Datum: 20.08.2023

Zadavatel:
Úřad městské části Praha 10,Vršovická 68,Praha 10

IČ:
DIČ:

Uchazeč:
KLIPS spol.s r.o. ing.Nekolný

IČ: 60464178
DIČ: CZ60464178

Projektant:
Ing. Lenka Poláková,Lhotecká 55,D. Břežany

IČ:
DIČ:

Zpracovatel:

IČ:
DIČ:

Poznámka:
Soupis prací je sestaven s využitím Cenové soustavy ÚRS. Položky, které pochází z této cenové soustavy, jsou ve sloupci 'Cenová soustava' označeny popisem 'CS ÚRS' a úrovní příslušného kalendářního pololetí. Veškeré další informace vymežující popis a podmínky použití těchto položek z Cenové soustavy, které nejsou uvedeny přímo v soupisu prací, jsou neomezeně dále k dispozici na webu odminkv.urs.cz.

Cena bez DPH			784 838,25
	Sazba daně	Základ daně	Výše daně
DPH základní	21,00%	0,00	0,00
snížená	15,00%	784 838,25	117 725,74
Cena s DPH	v	CZK	902 563,99

REKAPITULACE OBJEKTŮ STAVBY A SOUPISŮ PRACÍ

Kód: 2022/062
Stavba: Oprava volného byt č.11 - V Předpolí 1456/15,Praha 10 - Strašnice
Místo: V Předpolí 1456/15,Praha Datum: 20.08.2023
Zadavatel: Úřad městské části Praha 10,Vršovická 68,Praha 10 Projektant: Ing. Lenka Poláková,Lhotecká 55,D. Břežany
Uchazeč: KLIPS spol.s r.o. ing.Nekolný Zpracovatel:



Kód	Popis	Cena bez DPH [CZK]	Cena s DPH [CZK]	Typ
Náklady stavby celkem		784 838,25	902 563,99	92
2022/062	Oprava volného byt č.11 - V Předpolí 1456/15,Praha 10 - Strašnice	784 838,25	902 563,99	STA