



**Město Znojmo**, IČO 002 93 881, DIČ CZ00293881  
povinný subjekt dle § 2 odst. 1 zákona č. 340/2015 Sb. (o registru smluv)  
se sídlem: Znojmo, Obroková 1/12, PSČ 669 02  
jednající Ing. Ivanou Solařovou, starostkou  
bankovní spojení: Komerční banka, a.s.

jako povinný ze služebnosti na straně jedné (dále jen „*povinný*“)

a

**EG.D, a.s.**, IČO 280 85 400, DIČ CZ28085400  
se sídlem: Lidická 1873/36, Černá Pole, 602 00 Brno  
zapsána v obchodním rejstříku vedeném Krajským soudem v Brně, spisová značka B 8477  
zastoupen: [REDACTED]

bankovní spojení: [REDACTED]

jako oprávněná ze služebnosti na straně druhé (dále jen „*oprávněná*“)

tímto spolu (společně dále jen „*smluvní strany*“) uzavírají níže uvedeného dne, měsíce a roku podle ust. § 1257 a násl. zákona č. 89/2012 Sb., občanský zákoník, v platném znění (dále jen „*občanský zákoník*“) ve spojení s ust. § 25 odst. 4 zákona č. 458/2000 Sb., energetický zákon, ve znění pozdějších předpisů (dále jen „*energetický zákon*“)  
tuto

# **SMLOUVU O ZŘÍZENÍ VĚCNÉHO BŘEMENE - SLUŽEBNOSTI číslo 0735/2023, Č. EG.D: ZN-014330057562/002-GPM**

(dále jen „*tato smlouva*“)

## **I.**

### **Úvodní ustanovení a účel smlouvy**

- 1.1.** Oprávněná prohlašuje, že je vlastníkem distribuční soustavy – stavby kabelového vedení realizované pod názvem „**Znojmo, Leska Dolní, obnova DSNN**“. Jde o distribuční soustavu, která bude zřizována a provozována ve veřejném zájmu podle ust. § 2 odst. 2 písm. a) bod 1 energetického zákona. (dále jen „*distribuční soustava*“).
- 1.2.** Oprávněná dále prohlašuje, že je provozovatelem distribuční soustavy v intencích energetického zákona na území vymezeném licenci, přičemž energetický zákon jí v ust. § 25 odst. 4 ukládá povinnost zřídit věcné břemeno umožňující využití cizích nemovitých věcí pro účely zřizování a

**Kontakty:**

- ve věcech technických:  
- na zhotovitele smlouvy:



ZN-014330057562/002-GPM

1/5

provozování zařízení distribuční soustavy, přetínat tyto nemovité věci a umísťovat v nich vedení, a to smluvně s vlastníkem nemovitých věcí.

**1.3. Povinný prohlašuje, že je výlučným vlastníkem pozemku:**

- *pozemku parcelní číslo 3887/4, druh pozemku: ostatní plocha, o výměře 721 m<sup>2</sup>,*

pozemek je zapsán v katastru nemovitostí na LV č. 10001 vedeném Katastrálním úřadem pro Jihomoravský kraj, Katastrální pracoviště Znojmo, pro okres Znojmo, obec Znojmo, pro katastrální území Znojmo-město (dále jen „**Služebný pozemek**“).

**1.4. Smluvní strany prohlašují, že distribuční soustava je ve smyslu ust. § 509 občanského zákoníku inženýrskou sítí a není tedy součástí Služebného pozemku.**

**1.5. Smluvní strany prohlašují, že uzavírají tuto smlouvu s ohledem na skutečnost, že se Služebný pozemek nachází na území vymezeném licenci, v němž oprávněná provozuje distribuční soustavu, a proto veškerá ustanovení této smlouvy je třeba vykládat v tomto smyslu.**

## II.

### Předmět smlouvy

Předmětem této smlouvy je zřízení věcného břemene podle ust. § 25 odst. 4 energetického zákona (dále jen „*věcné břemeno*“).

## III.

### Věcné břemeno

**3.1. Povinný touto smlouvou zřizuje ve prospěch oprávněné a k tíži Služebného pozemku věcné břemeno spočívající v právu oprávněné na Služebném pozemku vlastním nákladem a vhodným i bezpečným způsobem zřídit a přes něj vést distribuční soustavu, provozovat ji a udržovat, a v povinnosti vlastníka Služebného pozemku toto právo oprávněné strpět. Služebnost inženýrské sítě zahrnuje i právo zřídit, mít a udržovat na Služebném pozemku také potřebné obslužné zařízení, jakož i právo provádět na inženýrské síti úpravy za účelem její modernizace nebo zlepšení její výkonnosti, včetně jejího odstranění. Obsah služebnosti inženýrské sítě je dále specifikován v energetickém zákoně. V pochybnostech platí, že obsah věcného břemene je spíše menší, než větší a tento je nutno vykládat s přihlédnutím k energetickému zákonu a oprávněným zájmům vlastníka**

**3.2. Oprávněná právo odpovídající věcnému břemenu přijímá.**

**3.3. Oprávněná nese náklad na zachování a opravy inženýrské sítě. Povinný není povinen na inženýrskou síť jakkoliv přispívat.**

**3.4. Věcné břemeno se zřizuje jako služebnost osobní a není ji možné převést na třetí osobu, aniž by zároveň nedošlo k převodu licence.**

**3.5. Věcné břemeno se zřizuje na dobu neurčitou.**

**3.6. Smluvní strany berou na vědomí, že se změnou vlastníka Služebného pozemku přechází práva a povinnosti vyplývající z věcného břemene na nového vlastníka Služebného pozemku.**

**3.7. Rozsah věcného břemene vymezuje *geometrický plán č. 8010-2779/2022 zhotovený společností Geodetická kancelář Plavec-Michalec s.r.o., Budovcova 2530, 397 01 Písek a ověřený dne 03.11.2022 pod č. 311/2022 Ing. Evou Fouskovou a za Katastrální úřad pro Jihomoravský kraj, Katastrální pracoviště Znojmo odsouhlasil(a) dne 09.11.2022 pod č. PGP 2568/2022-713 Ing. Dana Kratochvílová. Geometrický plán tvoří přílohu č. 1 této smlouvy a je její nedílnou součástí. V pochybnostech platí, že rozsah věcného břemene je spíše menší, než větší.***

**Kontakty:**

- ve věcech technických:
- na zhotovitele smlouvy:



ZN-014330057562/002-GPM

2/5



- 3.8. Povinný bere na vědomí, že distribuční soustava je chráněna ve smyslu ust. § 46 energetického zákona ochranným pásmem, které tvoří prostor v bezprostřední blízkosti distribuční soustavy určený k zajištění jejího spolehlivého provozu a k ochraně života, zdraví a majetku osob.

#### IV.

##### Úplata a platební podmínky

- 4.1. Věcné břemeno se zřizuje úplatně.
- 4.2. Jednorázová úplata se sjednává ve výši **60.400 Kč** (slovy: *Šedesát tisíc čtyři sta korun českých*). K této částce bude připočtena DPH dle platných předpisů.
- 4.3. Jednorázová úplata bude povinnému uhrazena na základě vystaveného daňového dokladu do 30 dnů ode dne doručení vyznamení o provedení vkladu práva odpovídajícího věcnému břemenu do katastru nemovitostí. Daňový doklad obsahující poznámku: „*Jednorázová úplata dle smlouvy č. ZN-014330057562/002-GPM*“ je třeba doručit na adresu fakturační společnosti EGD electronic invoice, P.O.Box 13, Praha 225 13, anebo prostřednictvím elektronické pošty na adresu [faktury@egd.cz](mailto:faktury@egd.cz)

#### V.

##### Další práva a povinnosti

- 5.1. Oprávněná má ve vztahu ke Služebnému pozemku dále např. následující oprávnění, které jí vznikem věcného břemene dle této smlouvy vyplývají z ust. § 25 odst. 3 písm. f) a g) energetického zákona, především pak právo:
- a) vstupovat a vjíždět na Služebný pozemek v souvislosti se zřizováním, obnovou a provozováním distribuční soustavy a
- b) odstraňovat a oklešťovat stromové a jiné porosty, provádět likvidaci odstraněného a okleštěného stromové a jiných porostů ohrožujících bezpečné a spolehlivé provozování zařízení distribuční soustavy v případech, kdy tak po předchozím upozornění a stanovení rozsahu neučinil sám Povinný.
- 5.2. Oprávněná je povinna se při výkonu práva odpovídajícího věcnému břemenu podle této smlouvy řídit ust. § 25 odst. 8 energetického zákona, tj. co nejvíce šetřit práva povinného coby vlastníka Služebného pozemku.
- 5.3. Vstup na Služebný pozemek za účelem provedení prací oznámí oprávněná povinnému v souladu s energetickým zákonem. Po skončení prací uvede oprávněná Služebný pozemek do předchozího stavu, a nebude-li to možné s ohledem na povahu provedených prací, do stavu odpovídajícího předchozímu účelu nebo užívání Služebného pozemku. Při provádění prací za účelem odstranění nebo okleštění stromové v součinnosti s Městskou zelení Znojmo p.o., kontaktní osoba Ing. Radoslav Habrdle, telefon: 515226408, mail: [habrdle@znojmozelen.cz](mailto:habrdle@znojmozelen.cz), je oprávněný povinen na svůj náklad provést likvidaci vzniklého klestu a zbytků po těžbě a co nejvíce šetřit práv vlastníka Služebného pozemku.
- 5.4. Smluvní strany se dohodly, že pro každý jednotlivý případ porušení povinnosti specifikované v čl. V. odst. 5.3. této smlouvy ze strany oprávněné, uhradí oprávněná povinnému smluvní pokutu ve výši 5.000 Kč (slovy: *Pět tisíc korun českých*) za předpokladu, že nedojde k nápravě ani na základě výzvy povinného v dodatečně stanovené lhůtě, přičemž platí, že tímto není nikterak dotčen nárok povinného na náhradu škody vzniklé z porušení takové povinnosti, ust. § 2050 občanského zákoníku se nepoužije.
- 5.5. Smluvní strany se dále dohodly, že pokud dojde k trvalému odstranění distribuční soustavy ze Služebného pozemku, uzavřou mezi sebou dohodu o zániku věcného břemene, a to nejpozději do 1 měsíce od odstranění distribuční soustavy. Pokud oprávněná odmítne uzavřít ve stanovené lhůtě s povinným tuto dohodu, je povinna uhradit povinnému smluvní pokutu ve výši 10.000 Kč (slovy:

**Kontakty:**

- ve věcech technických:  
- na zhotovitele smlouvy:

ZN-014330057562/002-GPM

3/5



*Deset tisíc korun českých*), přičemž platí, že tímto není nikterak dotčen nárok povinného na náhradu škody vzniklé z porušení takové povinnosti, ust. § 2050 občanského zákoníku se nepoužije.

- 5.6. Podpisem této smlouvy povinný jako subjekt údajů potvrzuje, že oprávněná jako správce údajů splnila vůči subjektu údajů informační povinnost ve smyslu ust. § 11 zákona č. 101/2000 Sb., o ochraně osobních údajů, ve znění pozdějších předpisů týkající se zejména provádění zpracování osobních dat subjektu údajů v interním informačním systému správce údajů pouze k účelu danému touto smlouvou. Povinný jako subjekt údajů prohlašuje, že si je vědom všech svých zákonných práv v souvislosti s poskytnutím svých osobních údajů k účelu danému touto smlouvou. Oprávněná se zavazuje při správě osobních údajů povinného využívat je a nakládat s nimi pouze ke sjednanému účelu a v souladu se zákonem.

## VI.

### Vklad do katastru nemovitostí

- 6.1. K nabytí práva oprávněné odpovídajícího věcnému břemenu dojde vkladem tohoto práva do katastru nemovitostí u Katastrálního úřadu pro Jihomoravský kraj, Katastrální pracoviště Znojmo s účinností ke dni podání návrhu na vklad.
- 6.2. Návrh na vklad práva oprávněné odpovídajícího věcnému břemenu do katastru nemovitostí podle této smlouvy bude podán povinným bez zbytečného odkladu po uzavření této smlouvy.
- 6.3. Náklady spojené s řízením o povolení vkladu práva oprávněné odpovídajícího věcnému břemenu do katastru nemovitostí podle této smlouvy nese oprávněná.
- 6.4. Smluvní strany se zavazují, že pokud příslušný katastrální úřad vyzve účastníky k odstranění případných nedostatků návrhu na zahájení řízení o povolení vkladu práva oprávněné odpovídajícího věcnému břemenu, případně listiny, na základě které má být toto právo zapsáno, vyvinou potřebnou součinnost k jejich odstranění ve stanovené lhůtě.
- 6.5. V případě, že příslušný katastrální úřad v řízení o povolení vkladu řízení zastaví či návrh zamítne, smluvní strany se zavazují poté uzavřít ve lhůtě do 30 kalendářních dní ode dne doručení rozhodnutí katastrálního úřadu o zastavení či zamítnutí vkladu oběma smluvním stranám novou smlouvu o zřízení věcného břemene s totožným obsahem za stejných cenových podmínek, ve které budou odstraněny všechny nedostatky, které bránily povolení vkladu práva dle této smlouvy, bude-li to možné.

## VII.

### Doložka dle ust. § 41 odst. 1 zákona č. 128/2000 Sb., o obcích

Povinný prohlašuje, že tato smlouva je uzavřena v souladu s ust. § 41 odst. 1 zákona č. 128/2000 Sb., o obcích, ve znění pozdějších předpisů. Zřízení věcného břemene dle této smlouvy bylo schváleno na schůzi Rady města Znojma dne 23.09.2019, usnesením č. 42/2019 (bod č. 1832).

## VIII.

### Závěrečná ustanovení

- 8.1. Tato smlouva nabývá platnosti a účinnost okamžikem jejího podpisu oběma smluvními stranami.
- 8.2. Tuto smlouvu lze změnit jen na základě dohody smluvních stran uzavřené v písemné formě.
- 8.3. Tato smlouva je vyhotovena ve čtyřech stejnopisech, z nichž každý má platnost originálu, přičemž oprávněná obdrží jeden stejnopis, povinný obdrží dva stejnopisy a jeden stejnopis bude použit pro účely vkladu práva oprávněné odpovídajícího věcnému břemenu do katastru nemovitostí.

---

#### Kontakty:

- ve věcech technických:
- na zhotovitele smlouvy:



ZN-014330057562/002-GPM

- 8.4. Tato smlouva obsahuje úplné ujednání o předmětu smlouvy a všech náležitostech, které smluvní strany měly a chtěly ve smlouvě ujednat, a které považují za důležité pro závaznost této smlouvy. Žádný projev smluvních stran učiněný při jednání o této smlouvě ani projev učiněný po uzavření této smlouvy nesmí být vykládán v rozporu s výslovnými ustanoveními této smlouvy a nezakládá žádný závazek žádné ze smluvních stran.
- 8.5. Smluvní strany si nepřejí, aby nad rámec výslovných ustanovení této smlouvy byla jakákoliv práva a povinnosti dovozována z dosavadní či budoucí praxe zavedené mezi stranami či zvyklostí zachovávaných obecně či v odvětví týkajícím se předmětu plnění této smlouvy, ledaže je v této smlouvě výslovně sjednáno jinak. Vedle shora uvedeného si smluvní strany potvrzují, že si nejsou vědomy žádných dosud mezi nimi zavedených obchodních zvyklostí či praxe.
- 8.6. Smluvní strany vylučují aplikaci ust. § 545 občanského zákoníku v tom rozsahu, že jejich právní jednání nebude vyvolávat právní následky plynoucí ze zvyklostí a zavedené praxe stran.
- 8.7. Smluvní strany se dohodly, že povinný je oprávněn požadovat úroky z úroků.
- 8.8. Ukáže-li se některé z ustanovení této smlouvy neplatným, posoudí se vliv této vady na ostatní ustanovení této smlouvy podle § 576 občanského zákoníku; to platí obdobně pro případ zdánlivého (nicotného) ustanovení této smlouvy. V pochybnostech se má za to, že by k uzavření této smlouvy došlo i bez neplatné (resp. zdánlivé) části.
- 8.9. Pokud jakákoli část závazku podle této smlouvy je nebo se stane neplatnou, zdánlivou či nevymahatelnou, nebude to mít vliv na platnost a vymahatelnost ostatních závazků podle této smlouvy a smluvní strany se zavazují nahradit takovouto neplatnou, zdánlivou nebo nevymahatelnou část závazku novou, platnou a vymahatelnou částí závazku, jejíž předmět bude nejlépe odpovídat předmětu původního závazku. Pokud by tato smlouva neobsahovala nějaké ustanovení, jehož stanovení by bylo jinak pro vymezení práv a povinností odůvodněné, smluvní strany učiní vše pro to, aby takové ustanovení bylo do této smlouvy doplněno.
- 8.10. Smluvní strany prohlašují, že tuto smlouvu uzavřely svobodně, vážně, určitě a srozumitelně po vzájemné dohodě, souhlasí s jejím zněním, což potvrzují svými podpisy připojenými pod její text.

Příloha č. 1: Geometrický plán č. 8010-2779/2022

Ve Znojmě dne: 18. 08. 2023

Povinný:

[Redacted signature]

za Město  
Ing. Ivan

[Redacted text]

V Českých Budějovicích dne: 03. 08. 2023

Opr

[Redacted signature]

[Redacted text]

Kontakty:

- ve věcech technických:  
- na zhotovitele smlouvy:

[Redacted contact information]

ZN-014330057562/002-GPM

5/5



# VÝKAZ DOSAVADNÍHO A NOVÉHO STAVU ÚDAJŮ KATASTRU NEMOVITOSTÍ

Dosavadní stav			Nový stav													
Označení pozemku parc. číslem	Vyměra parcely		Druh pozemku Způsob využití	Označení pozemku parc. číslem	Vyměra parcely		Druh pozemku Způsob využití	Typ stavby Způsob využití	Způsob určení výměr	Porovnání se stavem evidence právních vztahů				Označení dílu		
	ha	m <sup>2</sup>			ha	m <sup>2</sup>				Díl přechází z pozemku označeného v katastru nemovitostí	drívější poz. evidenci	Číslo listu vlastnictví	Vyměra dílu			
											ha	m <sup>2</sup>				
3887/1												3887/1	10457			
3887/4												3887/4	10001			
3888/1												3888/1	6143			
3888/2												3888/2	2243			
3888/3												3888/3	3333			
3888/4												3888/4	2195			
3888/5												3888/5	16411			
3890/1												3890/1	10968			
3890/2												3890/2	2241			
3890/16												3890/16	16601			
3890/17												3890/17	104557			

Oprávněný: dle smlouvy

Druh věcného břemene: právo zřizovat a provozovat zařízení distribuční soustavy

<b>GEOMETRICKÝ PLÁN</b> <b>pro</b> vymezení rozsahu věcného břemene k částem pozemků	Geometrický plán ověřil úředně oprávněný zeměměřický inženýr: Jméno, příjmení: [redacted]	Stejnopis ověřil úředně oprávněný zeměměřický inženýr: Jméno, příjmení: [redacted]
	Číslo položky seznamu úředně oprávněných zeměměřických inženýrů: 1011/1995	Číslo položky seznamu úředně oprávněných zeměměřických inženýrů: 2482/2009
	Dne: 3.11.2022                      Číslo: 311/2022	Dne: 23.11.2022                      Číslo: 954/2022
	Nálezitostní a přesnost: odpovídá právní předpisům.	Tento stejnopis odpovídá geometrickému plánu v elektronické podobě uloženému v dokumentaci katastrálního úřadu.
	Vyhotovitel:  <b>GEODETICKÁ KANCELÁŘ</b> PLAVEC-MICHALEC Budovana 2590 397 01 Plzeň	Katastrální úřad souhlasí s odřezáním parcel. [redacted] KU pro Jihomoravský kraj KP Znojmo PGP2568/2022-713 2022.11.09 14:04:13 +01'00'

Číslo plánu: 8010-2779/2022

Okres: Znojmo

Obec: Znojmo

Kat. území: Znojmo-město

Mapový list: DKM

Dosavadním vlastníkům pozemků byla poskytnuta možnost seznámit se v terénu s průběhem navrhovaných nových hranic, které byly označeny předepsaným způsobem.

Seznam souřadnic (S-JTSK)  
Číslo bodu Souřadnice pro zápis do KN

	Y	X	Kod kv.
3680-2168	641731.64	1193358.23	6
3993-1	641710.74	1193371.36	3
1	641776.36	1193305.77	3
2	641775.99	1193306.10	3
3	641777.18	1193306.67	3
4	641776.82	1193307.03	3
5	641777.92	1193307.51	3
6	641777.46	1193307.73	3
7	641778.03	1193308.12	3
8	641777.51	1193308.02	3
9	641777.66	1193308.71	3
10	641777.26	1193308.39	3
11	641772.79	1193313.69	3
12	641772.43	1193313.35	3
13	641770.11	1193316.66	3
14	641769.73	1193316.34	3
15	641767.61	1193319.92	3
16	641767.21	1193319.62	3
17	641766.11	1193321.79	3
18	641764.12	1193324.25	3
19	641763.74	1193323.93	3
20	641757.68	1193331.03	3
21	641757.32	1193330.69	3
22	641752.05	1193336.65	3
23	641751.53	1193336.45	3
24	641751.55	1193336.66	3
25	641749.97	1193336.82	3
26	641752.07	1193337.03	3
27	641751.67	1193337.33	3
29	641752.18	1193337.97	3
30	641752.54	1193337.61	3
31	641753.46	1193339.00	3
32	641753.31	1193339.20	3
33	641753.69	1193339.51	3
34	641754.32	1193338.74	3
35	641753.93	1193338.42	3
36	641753.78	1193338.62	3
37	641751.45	1193337.23	3
38	641749.99	1193337.32	3
39	641748.96	1193336.78	3
40	641748.98	1193337.28	3
41	641748.11	1193336.89	3
42	641748.31	1193337.37	3
43	641747.56	1193337.34	6
44	641747.80	1193337.78	3
45	641746.75	1193338.17	6
46	641742.59	1193343.35	3
47	641742.21	1193343.01	3
48	641739.88	1193346.62	3
49	641739.50	1193346.30	3
50	641738.21	1193347.72	3
51	641737.87	1193348.09	3
52	641738.42	1193348.23	3
53	641737.83	1193347.42	6
54	641737.50	1193347.80	6
55	641737.20	1193346.93	3
56	641737.38	1193346.77	3
57	641737.06	1193346.39	3
58	641736.72	1193346.67	6
59	641736.30	1193347.03	3
60	641736.62	1193347.41	3
61	641736.80	1193347.25	3
62	641735.46	1193351.46	3
63	641735.10	1193351.12	3
64	641731.94	1193355.02	3
65	641731.56	1193354.70	3
66	641731.28	1193355.88	3
67	641730.86	1193355.60	3
68	641731.07	1193356.27	3
69	641730.53	1193356.21	3
70	641731.23	1193358.48	3
71	641731.32	1193358.69	3
72	641731.11	1193358.66	3
73	641731.94	1193358.87	3
74	641731.23	1193359.18	3
75	641731.58	1193359.22	3
76	641732.51	1193359.67	3
77	641732.17	1193360.05	3
78	641732.94	1193359.90	6
79	641732.50	1193360.24	3
80	641732.32	1193360.38	3
81	641732.43	1193360.52	3
82	641732.63	1193360.77	3
83	641733.42	1193360.16	3
84	641733.12	1193359.76	3
85	641728.56	1193361.04	3
86	641728.26	1193360.64	3

Seznam souřadnic (S-JTSK)  
Číslo bodu Souřadnice pro zápis do KN

	Y	X	Kod kv.
87	641724.81	1193363.96	3
88	641724.49	1193363.58	3
89	641721.17	1193367.31	3
90	641720.85	1193366.93	3
91	641717.87	1193369.72	3
92	641717.45	1193369.40	3
93	641717.72	1193370.11	3
94	641717.28	1193369.86	3
95	641717.29	1193370.38	3
96	641718.53	1193371.24	3
97	641718.13	1193371.54	3
98	641718.73	1193371.09	3
99	641717.94	1193371.70	3
100	641719.03	1193371.48	3
101	641718.24	1193372.09	3
102	641716.52	1193369.73	3
103	641716.74	1193370.27	3
104	641714.57	1193371.21	3
105	641714.87	1193371.61	3
106	641712.56	1193372.75	3
107	641713.12	1193372.95	3
108	641712.51	1193372.98	3
109	641712.21	1193372.93	3
110	641712.78	1193373.50	3
111	641712.37	1193373.45	3
112	641713.64	1193374.04	3
113	641713.26	1193374.38	3
114	641714.31	1193374.50	6
115	641713.89	1193374.82	6
116	641713.68	1193374.99	6
117	641713.98	1193375.38	3
118	641714.70	1193374.83	6
119	641711.66	1193373.38	3
120	641711.26	1193373.69	3
121	641711.35	1193372.85	3
122	641710.93	1193373.13	3
123	641710.78	1193372.10	3
124	641710.28	1193372.28	3
125	641710.27	1193371.70	3
126	641710.18	1193371.77	3
127	641709.82	1193371.27	3
128	641710.36	1193370.88	3
129	641708.21	1193376.52	3
130	641707.91	1193376.22	3
131	641702.44	1193380.74	3
132	641702.13	1193380.34	3
133	641699.11	1193382.80	3
134	641699.57	1193383.08	3
135	641699.05	1193383.14	3
136	641698.76	1193383.06	3
137	641699.51	1193383.41	3
138	641699.08	1193383.67	3
139	641698.90	1193383.62	3
140	641699.79	1193383.82	3
141	641699.41	1193384.16	3
142	641700.29	1193384.27	3
143	641699.89	1193384.58	3
144	641699.69	1193384.73	3
145	641700.00	1193385.12	3
146	641700.48	1193384.75	3
147	641696.82	1193384.95	3
148	641697.14	1193385.33	3
149	641689.41	1193391.20	3
150	641689.11	1193390.80	3
151	641686.26	1193393.76	3
152	641685.96	1193393.36	3
153	641682.40	1193396.69	3
154	641682.10	1193396.29	3
155	641678.71	1193399.71	3
156	641678.39	1193399.33	3
157	641675.70	1193402.35	3
158	641675.17	1193402.14	3
159	641675.33	1193402.68	3
160	641676.52	1193403.22	3
161	641676.13	1193403.53	3
162	641676.71	1193403.07	3
163	641675.92	1193403.70	3
164	641676.23	1193404.09	3
165	641677.02	1193403.47	3
166	641673.58	1193403.57	3
167	641673.90	1193403.95	3
168	641671.66	1193405.16	3
169	641671.29	1193405.57	3
170	641671.50	1193406.01	3
171	641671.85	1193405.65	3
172	641672.53	1193406.30	3
173	641672.12	1193406.61	3







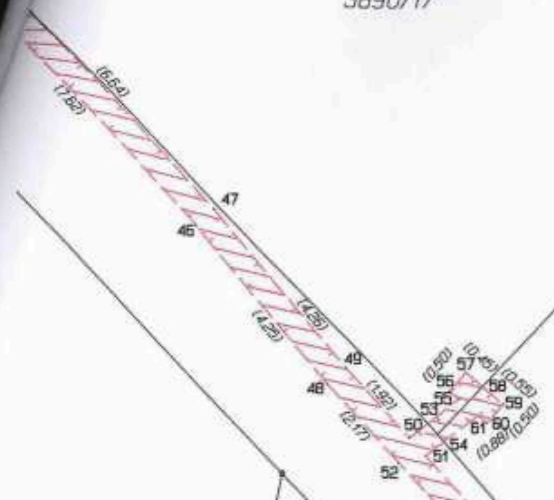

3890/17

Detail A

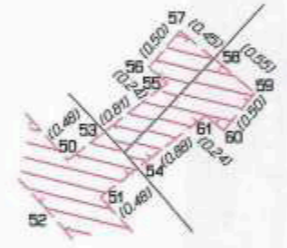

Detail A

3890/14

3890/1

Detail C

