



Název projektu	Implementace krajského akčního plánu v Olomouckém kraji II
Registrační číslo	CZ.02 3.68/0.0/0.0/19_078/0017425

Předávací protokol č. 16/04 k předmětu výpůjčky dle Smlouvy o výpůjčce ev. č. 16

Půjčitel:

IKAP4OK z. s.

se sídlem: Rooseveltova 79, 779 00 Olomouc

Zastoupený: Ing. Ivou Bonyoma Lutchimba, vedoucí projektu

IČ: 08645388

DIČ: CZ0845388

(dále jen „IKAP II“)

a

Vypůjčitel:

Střední zdravotnická škola a Vyšší odborná škola zdravotnická Emanuela Pöttinga a Jazyková škola s právem státní jazykové školy Olomouc

Se sídlem: Pöttingova 2, 771 00 Olomouc

IČ: 00600938

Zastoupená: Mgr. Pavlem Skulou, ředitelem školy

(dále jen „škola“)

Půjčitel předává věci movité a nemovité škole a škola je přebírá tímto předávacím protokolem dle níže uvedeného Seznamu věcí movitých a nemovitých.



EVROPSKÁ UNIE
Evropské strukturální a investiční fondy
Operační program Výzkum, vývoj a vzdělávání



Seznam věcí, které jsou předmětem výpůjčky dle Smlouvy o výpůjčce ev. č. 16

1.1.1.2.01.12	SLS 3D tiskárna	Pořizovací cena	Ev. č. majetku
1.	SLS 3D tiskárna vč. mycí a vytvrzovací stanice (Soubor IM)	65 098,00 Kč	211M00239
	SLS 3D tiskárna Original Prusa SL1S SPEED 3D tiskárna	49 973,00 Kč	211M00239/1
	Mycí a vytvrzovací stanice CW1S	15 125,00 Kč	211M00239/2
	<i>Dodavatel: Z + M Partner, spol. s r.o.</i>		
	<i>Faktura v. s. 232900987, ev. č. PFA231100235</i>		
1.1.2.3.1.06.20	Třepačka	Pořizovací cena	Ev. č. majetku
1.	Třepačka vortex RS-VA10	4 840,00 Kč	21DM01795
	<i>Dodavatel: MERCI, s.r.o.</i>		
	<i>Faktura v. s. 230100916, ev. č. PFA231100136</i>		
1.1.2.3.1.06.19	Pipeta jednobáňová s nastavitelným objemem	Pořizovací cena	Ev. č. majetku
1.	Pipety Eppendorf Research plus, Option 1	28 326,10 Kč	21DM01796
2.	Pipety Eppendorf Research plus, Option 2	28 326,10 Kč	21DM01797
	<i>Dodavatel: MERCI, s.r.o.</i>		
	<i>Faktura v. s. 230100916, ev. č. PFA231100136</i>		
1.1.2.3.1.06.18	Centrifuga	Pořizovací cena	Ev. č. majetku
1.	Rotor hemakritový pro 24x50 mm kapiláry MPW	4 840,00 Kč	21DM01829
2.	Centrifuga MPW-55 bez rotoru, 230V 50 Hz, 100 14500 RPM	35 090,00 Kč	21DM01830
	<i>Dodavatel: MERCI, s.r.o.</i>		
	<i>Faktura v. s. 230101419, ev. č. PFA231100175</i>		
1.1.2.3.1.01.38	3D tiskárna III	Pořizovací cena	Ev. č. majetku
1.	3D tiskárna Original Prusa MINI+	13 189,00 Kč	21DM01889
	<i>Dodavatel: Z + M Partner, spol. s r.o.</i>		
	<i>Faktura v. s. 232900987, ev. č. PFA231100235</i>		

I.

1.1 Škola prohlašuje, že níže uvedeného dne, měsíce a roku přebírá od IKAP II na podkladě výše uvedené smlouvy o výpůjčce předmět výpůjčky specifikovaný ve výše uvedeném Seznamu věcí movitých i nemovitých.

1.2 Škola prohlašuje, že přebírané movité i nemovité věci zcela a beze zbytku odpovídají předmětu výpůjčky, kdy ničeho při převzetí nechybí a na předmětu výpůjčky neshledává po kontrole žádné právní ani technické vady či nedostatky a nemá tedy k předmětu převodu žádné výhrady ani připomínky. Současně se škola zavazuje předmět výpůjčky užívat v souladu podmínkami uzavřené smlouvy o výpůjčce.

V Olomouci dne 15.08.2023



Podpis vedoucí projektu



Podpis ředitele





FAKTURA - DAŇOVÝ DOKLAD

č. 230100916

Dodavatel MERCY, s.r.o. Hvězdoslavova 1192/55b 627 00 Brno-Slatina zapsaná v obchodním rejstříku u Krajského soudu v Brně v oddíle C., vložka 6817, 27.07.1992 IČ 46966447 DIČ CZ46966447 P. ústav: Československá obchodní banka, a.s. Účet: 382408043/0300 SWIFT: CEKO CZ PP IBAN: CZ59 0300 0000 0003 8240 8043	Korespondenční adresa IKAP4OK z.s. Rooseveltova 472/79 779 00 Olomouc - Nové Sady
Dodací adresa Střední zdravotnická škola a Vyšší odborná škola Emanuela Pottinga a Jazyková škola s právem státní jazykové zkoušky Olomouc Pöttingova 2 771 00 Olomouc	Forma úhrady Převodní příkaz Datum uskutečnění zdanitelného plnění 10.05.2023 Datum vystavení dokladu 11.05.2023 Datum splatnosti 25.05.2023
Fakturační adresa IKAP4OK z.s. Rooseveltova 472/79 779 00 Olomouc - Nové Sady IČ: 08645388 DIČ:	Vystavil: Tobolová Pavlína

Tento výdaj je spolufinancován z OP VVV 2014-2020, projekt „Implementace krajského akčního plánu v Olomouckém kraji II (IKAPOK II), reg. č. CZ.02.3.68/0.0/0.0/19_078/0017425.

Číslo sortimentu	Název	Celní kód	Množství	MJ	Cena/MJ bez DPH	DPH	Celkem
Objednávka: 2203OZ0100001537	Číslo obj. zákazníka: IKAPOKII028VRIII	Dodací list: 23BR01045					
Z1212000030200	Třepačka 'vortex' RS-VA10	8479820000	1,000	KS	4 000,00	21	4 000,00Kč ①
Z1333123000900	Balíček Eppendorf Research plus, Option 1, 0,5-10µL/10-100µL/100-1000µL	8479899700	1,000	BAL	23 410,00	21	23 410,00Kč ②
Z1333123000918	Balíček Eppendorf Research plus, Option 2, 2-20µL/20-200µL/100-1000µL	3926909700	1,000	BAL	23 410,00	21	23 410,00Kč

DPH - DAŇOVÝ DOKLAD	Kód DPH	Sazba	Základ	Daň
	PTN21	21,0 % Zdola	50 820,00 Kč	10 672,20 Kč
			50 820,00 Kč	10 672,20 Kč

Zaokrouhlení	0,00 Kč
Celkem	61 492,20 Kč
- Záloha	0,00 Kč
K úhradě:	61 492,20 Kč

Pro účely DPH použít kurz: 1 CZK / 1 CZK

PRÍMÉ NÁKLADY ① 1.1.2.3.1.06.20 ; ② 1.1.2.3.1.06.19

Oblastní kanceláře:

MERCY Ostrava
Kollárova 18
709 00 OSTRAVA

MERCY Plzeň
Thámová 4
301 95 PLZEŇ

MERCY Praha
Průhonická 127
251 01 ČESTLICE

MERCY Ústí n.L.
Zolova 8
400 07 ÚSTÍ NAD LABEM



FAKTURA - DAŇOVÝ DOKLAD

č. 230101419

Dodavatel MERC, s.r.o. Hvězdoslavova 1192/55b 627 00 Brno-Slatina zapsaná v obchodním rejstříku u Krajského soudu v Brně v oddíle C., vložce 6817, 27.07.1992 IČ 46966447 DIČ CZ46966447 P. ústav: Československá obchodní banka, a.s. Účet: 382408043/0300 SWIFT: CEKO CZ PP IBAN: CZ59 0300 0000 0003 8240 8043	Korespondenční adresa IKAP4OK z.s. Rooseveltova 472/79 779 00 Olomouc - Nové Sady
Dodací adresa Střední zdravotnická škola a Vyšší odborná škola Emanuela Pöttinga a Jazyková škola s právem státní jazykové zkoušky Olomouc Pöttingova 2 771 00 Olomouc	Forma úhrady Převodní příkaz Datum uskutečnění zdanitelného plnění 31.05.2023 Datum vystavení dokladu 31.05.2023 Datum splatnosti 14.06.2023
Fakturační adresa IKAP4OK z.s. Rooseveltova 472/79 779 00 Olomouc - Nové Sady IČ: 08645388 DIČ:	Vystavil: Tobolová Pavlína

Tento výdaj je spolufinancován z OP VVV 2014-2020, projekt „Implementace krajského akčního plánu v Olomouckém kraji II (IKAPOK II), reg. č. CZ.02.3.68/0.0/0.0/19_078/0017425.

Číslo sortimentu	Název	Celní kód	Množství	MJ	Cena/MJ bez DPH	DPH	Celkem
Objednávka: 2203OZ0100001537	Číslo obj. zákazníka: IKAPOKII028VRIII						Dodací list: 23BR01695
Z1221010012205	Rotor hematokritový pro 24x50mm kapáary MPW		1,000	KS	4 000,00	21	4 000,00Kč
Z1221010551256	Centrifuga MPW-55 bez rotoru, 230V 50 Hz, 100 - 14 500 RPM	84211920	1,000	SET	29 000,00	21	29 000,00Kč
	Příspěvek na recyklaci 5,50 Kč / SET						

DPH - DAŇOVÝ DOKLAD	Kód DPH	Sazba	Základ	Daň
	PTN21	21,0 % Zdola	33 000,00 Kč	6 930,00 Kč
			33 000,00 Kč	6 930,00 Kč
			Zaokrouhlení	0,00 Kč
			Celkem	39 930,00 Kč
			- Záloha	0,00 Kč
			K úhradě:	39 930,00 Kč

Pro účely DPH použit kurz: 1 CZK / 1 CZK

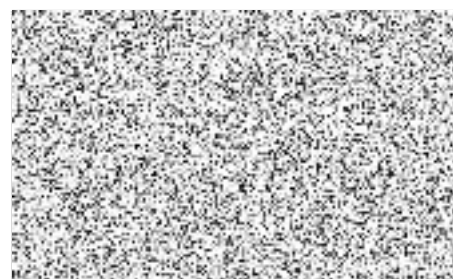

Oblastní kanceláře: **MERC Ostrava**
 Kollárova 18
 709 00 OSTRAVA

MERC Praha
 Průhonická 127
 251 01 ČESTLICE

MERC Ústí n.L.
 Zolova 8
 400 07 ÚSTÍ NAD LABEM



1.9.2.3 1.06.18 - DM



DAŇOVÝ DOKLAD 232900987

Dodavatel: Z + M Partner, spol. s r.o. Valchařská 3261/17 70200 Ostrava - Moravská Ostrava IČ: 26843935 DIČ: CZ699003336 Výpis z OR vedeného Krajským soudem v Ostravě, oddíl C, vložka 40340 dne 2. listopadu 2004	Středisko: 227
Odběratel: 37026 IKAP4OK z.s. Rooseveltova 472/79 77900 Olomouc, Nové Sady IČ: 08645388 DIČ:	
Dat. usk. zd. plnění: 02.07.2023 Datum vystavení: 17.07.2023 Datum splatnosti: 16.08.2023 Splatnost: 30 dní Forma úhrady: příkazem Způsob dopravy: Rozvoz Variabilní symbol: 232900987 Bankovní účet: 115-1262780267 / 0100 IBAN: CZ2901000001151262780267 SWIFT: KOMBCZPP Vaše obj. číslo:	



IKAP4OK z.s.
Rooseveltova 472/79
77900 Olomouc, Nové Sady

Tento výdaj je spolufinancován z OP VVV 2014-2020, projekt „Implementace krajského akčního plánu v Olomouckém kraji II (IKAPOK II), reg. č. CZ.02.3.68/0.0/0.0/19_078/0017425.

Číslo a název zboží	Množství	Daň	Cena [Kč]	Celkem [Kč]
Tiskárna laserová černobílá	4 ks	21%	7 490,00	29 960,00 (1)
SLS 3D tiskárna	3 ks	21%	41 300,00	123 900,00 (2)
Mylí a vytvrzovací stanice	3 ks	21%	12 500,00	37 500,00 (3)
FFF FDM 3D tiskárna	1 ks	21%	10 330,00	10 330,00 (4)
3D tiskárna II	4 ks	21%	20 800,00	83 200,00 (5)
3D tiskárna III	1 ks	21%	10 900,00	10 900,00 (6)
RepBox včetně těsnící sady a držáku na zed'	3 ks	21%	6 711,00	20 133,00 (7)
Sušička filamentu	2 ks	21%	2 700,00	5 400,00 (8)
Vícefilamentový automatický zavaděč pro 3D tiskárnu	4 ks	21%	6 700,00	26 800,00 (9)
Modulární box pro 3D tiskárnu	2 ks	21%	7 870,00	15 740,00 (10)

Počet položek: 10, Množství celkem: 27.

Sazba	Základ daně	Daň	Celkem
21 %	363 863,00 Kč	76 411,23 Kč	440 274,23 Kč

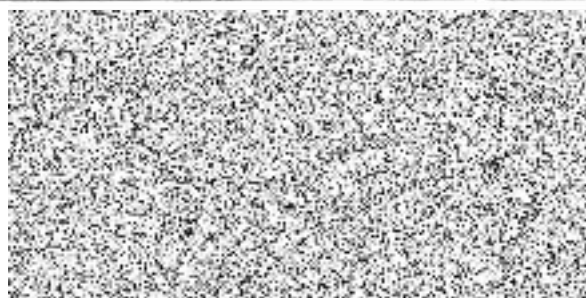

Celkem k úhradě: 440 274,23 Kč



Tato faktura slouží zároveň jako dodací list a záruční list.

Do zaplacení faktury je zboží majetkem firmy Z+M Partner, spol. s r.o.

Ceny jsou včetně SNC a AO.

V případě vrácení dodaného zboží Vám bude účtován manipulační poplatek ve výši 10% z ceny vráceného zboží.

V případě prodloužení plateb účtujeme penále 0,05% z dlužné částky za každý den.

Na zboží a služby fakturované na tomto daňovém dokladu se automaticky nevztahuje plnění dle par. 81 odst. 2 písm. b) Zákona č.

435/2004 Sb. Náhradní plnění bude na základě Vaší žádosti a po následném schválení vloženo do elektronické evidence vedené

Ministerstvem práce a sociálních věcí nejpozději do 30 kalendářních dnů od jeho zaplacení, a to v souladu s novelou zákona č. 435/2004

Sb., o zaměstnanosti, ve znění pozdějších předpisů, která nabyla účinnosti od 1.10.2017.

PŘÍMÉ NÁKLADY

1.1.2.01.12 - 1M

1.1.2.3.1.01.36; 1.1.2.3.1.01.42; 1.1.2.3.1.01.37; 1.1.2.3.1.01.58; 1.1.2.3.1.01.40; 1.1.2.3.1.01.44; 1.1.2.3.1.01.43

