





DODATEK č. 4
ke Smlouvě č. 210/2018/151
o sběru, přepravě, odstranění a využití odpadu
uzavřen dle ust. § 1746 zákona č. 89/2012 Sb., občanský zákoník,
ve znění pozdějších předpisů

I.
SMLUVNÍ STRANY

Dodavatel:

Název/jméno a příjmení:	Frýdecká skládka, a.s.
sídlo/adresa:	Panské Nové Dvory 3559, Frýdek, 738 01 Frýdek-Místek
IČO/DIČ:	47151552 / CZ47151552
zápis v obchodním rejstříku:	vedený Krajským soudem v Ostravě, oddíl B, vložka 499
zastoupena:	
kontakt – změny smlouvy telefon/mobil:	
kontakt – plnění smlouvy telefon/mobil:	
bankovní spojení:	Komerční banka, a.s., č. účtu: 27-3594220257/0100

Objednatel:

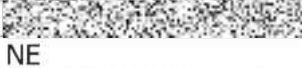
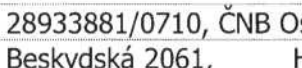
Název/jméno a příjmení:	Krajské ředitelství policie Moravskoslezského kraje
sídlo/adresa:	30. dubna 1682/24, 702 00 Ostrava - Moravská Ostrava
IČO/DIČ/datum narození:	75151502/CZ75151502
zápis v obchodním rejstříku:	nezapsán
zastoupena:	plk. Ing. Tomášem Rychtarem, náměstkem ředitele pro ekonomiku
kontaktní osoba:	
telefon/mobil:	
e-mail:	
e-mail pro zasílání faktur:	NE
bankovní spojení:	28933881/0710, ČNB Ostrava
adresa provozovny:	Beskydská 2061, Hlavní 110, Sokolská 1347, Frýdek-Místek
IČP/IČZ provozovny:	7515150213 7515150214 7515150295

dodavatel a objednatel společně též jako „smluvní strany“ se níže uvedeného dne, měsíce a roku dohodly podle ustanovení § 1746 občanského zákoníku na tomto znění Dodatku č. 4 ke smlouvě č. 210/2018/151 o sběru, přepravě, odstranění a využití odpadu, uzavřené dne 12.10.2018 (dále jen „smlouva“).

II.
PŘEDMĚT DODATKU

Smluvní strany se s účinností od 01.09.2023 dohodly na změně rozsahu poskytovaných služeb – **přidání nádoby na papír na provozovnu Beskydská 2061**, takto:

- A) SMĚSNÝ KOMUNÁLNÍ ODPAD (SKO)**, katalogové číslo: 20 03 01
BIOLOGICKY ROZLOŽITELNÝ ODPAD (BRO), katalogové číslo: 20 02 01
Svoz SKO probíhá celoročně, svoz BRO probíhá v období od 1. 4. do 30. 11.

Stanoviště:		Beskydská 2061, Frýdek -Místek		IČP:	7515150213
Typ nádoby	Počet ks	Interval svozu	Nájem nádoby	Cena roční Kč/ks bez DPH	Cena měsíční Kč/ks bez DPH
K 1 100 I - SKO	1	3x týdně	ANO		
Odp. koš 60 I - SKO	3	3x týdně	NE		
----		----	----		

Stanoviště:		Hlavní 110, Frýdek -Místek		IČP:	7515150214
Typ nádoby	Počet ks	Interval svozu	Nájem nádoby	Cena roční Kč/ks bez DPH	Cena měsíční Kč/ks bez DPH
K 1 100 I - SKO	1	1x 14 dní	ANO		
----		----	----		
----		----	----		

Stanoviště:		Sokolská 1347, Frýdek -Místek		IČP:	7515150295
Typ nádoby	Počet ks	Interval svozu	Nájem nádoby	Cena roční Kč/ks bez DPH	Cena měsíční Kč/ks bez DPH
K 1 100 I - SKO	1	1x 14 dní	ANO		
----		----	----		
----		----	----		

- B) TŘÍDĚNÝ ODPAD**
PAPÍR, katalogové číslo: 15 01 01 | **PLAST**, katalogové číslo: 15 01 02 | **SKLO**, katalogové číslo: 15 01 07

Stanoviště:		Beskydská 2061, Frýdek -Místek		IČP:	7515150213
Typ nádoby	Počet ks	Interval svozu	Nájem nádoby	Cena roční Kč/ks bez DPH	Cena měsíční Kč/ks bez DPH
K 1 100 I - PAPÍR	2	1x týdně	ANO		
K 1 100 I - PLAST	1	1x týdně	ANO		
P 240 I - SKLO	1	1x za 2 měsíce	ANO		

Stanoviště:		Hlavní 110, Frýdek -Místek		IČP:	7515150214
Typ nádoby	Počet ks	Interval svozu	Nájem nádoby	Cena roční Kč/ks bez DPH	Cena měsíční Kč/ks bez DPH
P 240 I - PAPÍR	1	1x 14 dní	ANO		
P 240 I - PLAST	1	1x 14 dní	ANO		
P 240 I - SKLO	1	1x za 2 měsíce	ANO		

Stanoviště:		Sokolská 1347, Frýdek -Místek		IČP:	7515150295
Typ nádoby	Počet ks	Interval svozu	Nájem nádoby	Cena roční Kč/ks bez DPH	Cena měsíční Kč/ks bez DPH
P 240 I - PAPÍR	1	1x 14 dní	ANO		
P 240 I - PLAST	1	1x 14 dní	ANO		
P 240 I - SKLO	1	1x za 2 měsíce	ANO		

Vysvětlivky:

P 110 l = popelnice kovová/plastová o objemu 110 l určená pro směsný komunální odpad

P 120 l/240 l = popelnice plastová o objemu 120 l/240 l určená pro směsný komunální odpad, papír nebo plast

K 1 100 l = kontejner kovový/plastový o objemu 1 100 l určený pro směsný komunální odpad, papír nebo plast

N 240 l = nádoba plastová o objemu 240 l určená na biologicky rozložitelný odpad (bioodpad)

III. ZÁVĚREČNÁ USTANOVENÍ

1. Tento dodatek je vyhotoven ve dvou (2) stejnopisech, z nichž každá smluvní strana obdrží po jednom (1).
2. Ostatní ujednání Smlouvy se tímto dodatkem nemění a zůstávají nadále v platnosti.
3. Smluvní strany prohlašují, že si tento dodatek před jeho podpisem přečetly, že byl uzavřen po vzájemném projednání a podle jejich pravé a svobodné vůle, určitě, vážně a srozumitelně, nikoliv v tísní či za nápadně nevýhodných podmínek. Na důkaz toho smluvní strany připojují své podpisy.
4. Podepsaní zástupci obou smluvních stran prohlašují, že jsou oprávněni k podpisu tohoto dodatku.

Ve Frýdku-Místku dne 08.08.2023

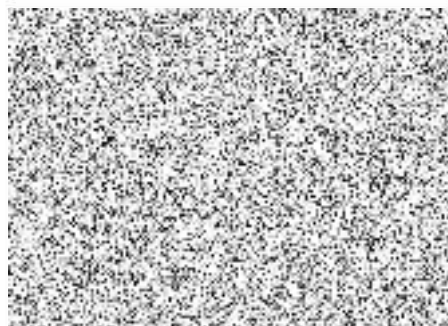
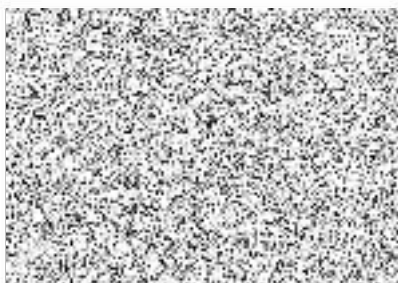

FRÝDECKÁ SKLÁDKA, a.s.
Panské Nové Dvory 3559
738 01 Frýdek-Místek -32-
IČ: 47151552 DIČ: CZ47151552