

Smlouva

na zabezpečení přepravy stravy ve školním roce 2023/2024

Uzavřená mezi zadavatelem a dopravcem

Zadavatel:

Střední škola stavebních řemesel Brno-Bosonohy, příspěvková organizace

Pražská 636/38b, 642 00 Brno-Bosonohy

Zastoupena: ing. Jiřím Košťálem, ředitelem

IČ: 00173843

DIČ: CZ00173843

Bankov:

Č. účtu:

a

Dopravce:

Pavel Trbušek

Květná 24, 603 00 Brno

IČ: 18147178

DIČ:

Bank:

Č. úč:

Se dohodli na níže uvedeném:

Článek I

Předmět a účel smlouvy

1.1. Předmětem této smlouvy je zajištění dovozu stravy (snídaně, oběd a večeře) ze školní jídelny Střední školy informatiky, poštovnictví a finančnictví Brno (dále jen ŠJ) na adrese Brno, Čichnova 23 do výdejny v sídle zadavatele.

Kontaktní osoby: dopravce –

Zadavatel –

1.2. Dovozem stravy se rozumí přistavení vozidla k nakládce stravy ve ŠJ, nakládka stravy, její přeprava do sídla zadavatele, vykládka stravy na rampu výdejny stravy na připravený vozík a zpětná přeprava prázdných přepravních nádob při následné přepravě.

1.3. Harmonogram rozvozu stravy

Rozsah dovozu stravy:

Běžný den – obvykle pondělí až čtvrtek
- dovoz snídaně, oběd, večeře

Odjezdový den – den, po které nenásleduje „běžný den“ – obvykle pátek

- dovoz – snídaně, oběd

	Čas naložení stavy ve ŠJ	Čas ukončení dovozu stravy (nejpozději do)
Snídaně	5:30 hodin	6:00 hodin
Oběd	9:30 hodin	10:00 hodin
Večeře	16:00 hodin	16:30 hodin

Článek II

Práva a povinnosti smluvních stran

2.1. Povinností dopravce je:

- dodržovat harmonogram dle bodu 1.3,
- dodržovat při plnění svých závazků hygienické předpisy, a to zejména při manipulaci s přepravními nádobami,
- zodpovídat za dobrý technický stav dopravních prostředků používaných k rozvozu stravy,
- dodržovat čistotu vnitřního prostoru (omyvatelná a dezinfikovatelná ložná plocha) a čistotu karosérie dopravních prostředků používaných rozvozu stravy.

2.2. Za škody způsobené při výkonu činnosti dopravce odpovídá dopravce.

2.3. Povinností zadavatele je:

- převzít dovezenou stavu na rampě výdejny stravy,
- připravit prázdné a čisté přepravní nádoby ke zpětnému odvozu
- informovat dopravce o případných výlukách v dopravě (prázdniny, ředitelská volny, sanitární dny apod.) dva dny předem.

Článek III

Cena a platební podmínky

3.1. Cena za každou jednotlivou jízdu dle harmonogramu uvedeného v bodě 1.3. činí 510,- Kč bez DPH. Cena za odvoz prázdných převozních nádob do ŠJ činí 490,- Kč bez DPH. Celková měsíční cena (dle skutečného počtu jízd v daném měsíci) je splatná na základě faktury s náležitostmi daňového dokladu vystavené dopravcem po uplynutí příslušného měsíce, v němž dopravce poskytl zadavateli službu, do 14 dnů po doručení faktury zadavateli. Pokud faktura nebude obsahovat určené náležitosti, je zadavatel oprávněn fakturu vrátit a nová lhůta splatnosti v nezkráceném rozsahu počíná běžet po doručení opravené či doplněné faktury.

3.2. Výše sjednané ceny může být překročena pouze na základě vzájemné dohody zadavatele a dopravce z důvodu změny obecně závazných právních předpisů platných v době uskutečnění zdanitelného plnění, které měly vliv na výpočet nabídkové ceny dopravce, event. při změně rozsahu poskytovaných služeb.

3.3. Neopodstatněné a průkazně doložené dodatečné uplatňované zvyšování ceny dopravcem opravňuje zadavatele k okamžitému odstoupení ze smluvního závazku.

Článek IV

Další ujednání

4.1. Dopravce ujišťuje zadavatele, že si je vědom všech povinností, které pro něj při plnění podle této smlouvy vyplývají z právních předpisů, zejména ze zákona č. 258/2000 Sb., o ochraně veřejného zdraví, ve znění pozdějších předpisů, z vyhlášky č. 137/2004 Sb., o hygienických požadavcích na stravovací služby a o zásadách osobní a provozní hygieny při činnostech epidemiologicky závažných, ve znění pozdějších předpisů a z nařízení Evropského parlamentu a rady (ES) č. 852/2004, o hygieně potravin a že je schopen všechny tyto povinnosti plnit.

4.2. Dopravce zodpovídá při zahájení dovozu za přepravní nádoby s jídlem a po ukončení dovozu a za řádné předání prázdných přepravních nádob zpět do ŠJ

Článek V

Závěrečná ustanovení

5.1. Tato smlouva se uzavírá na dobu určitou, a to od 1. 9. 2023 do 31. 8. 2024.

5.2. Platnost této smlouvy lze ukončit písemnou dohodou obou smluvních stran nebo výpovědí s tříměsíční výpovědní lhůtou. Výpovědní lhůta začíná běžet prvním dnem měsíce následujícího po měsíci, v němž bude druhé straně doručena písemná výpověď.

5.3. Při závažném porušení této smlouvy ze strany dopravce je zadavatel oprávněn od smlouvy odstoupit. Za závažné porušení této smlouvy se považuje neprovedení rozvozu, a to i z části, podstatné nedodržení harmonogramu rozvozu stravy nebo porušení právních předpisů vztahujících se k činnosti dopravce.

5.4. Jakékoliv změny této smlouvy mohou být provedeny pouze ve formě písemných dodatků.

5.5. Sjednává se, že smluvní strany považují povinností doručit písemnost do vlastních rukou za splněnou i v případě, že adresát zásilku, odeslanou na jeho v této dohodě uvedenou či naposledy písemně oznámenou adresu pro doručování, odmítne převzít, její doručení zmaří nebo si ji v odběrní lhůtě nevyzvedne, a to dnem, kde se zásilka vrátí zpět odesílateli.

5.6. Tato smlouva je sepsána ve dvou vyhotoveních, přičemž každá ze mluvních stran obdrží jedno vyhotovení.

5.7. Nedílnou součástí smlouvy jsou tyto přílohy:

Příloha č. 1 Cenová kalkulace

V Brně dne: 25.8.2023

V Brně dne: 25.8.2023

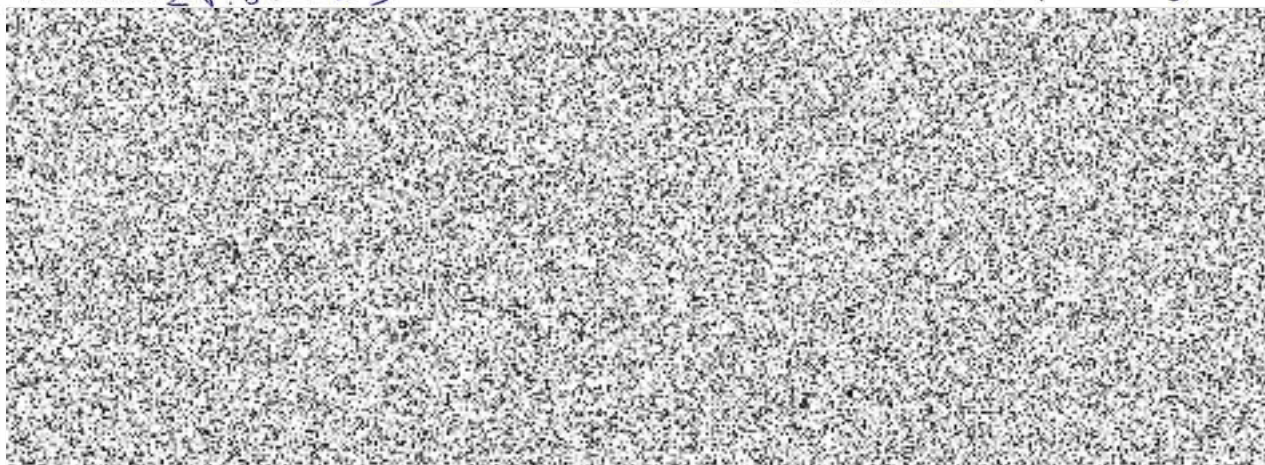

Příloha č. 1 - Cenová kalkulace

(cena za jednu cestu)

	Cena bez DPH	Cena vč. DPH
Snídaně	510,- Kč	617,10 Kč
Oběd	510,- Kč	617,10 Kč
Večeře	510,- Kč	617,10 Kč
Převoz prázdných přepravních obalů	490,- Kč	592,90 Kč
Celkem	2020,- Kč	2444,20 Kč

V BRNĚ 14. 8. 2023

